

Berlin, 11. Dezember 2024

**BDEW Bundesverband
der Energie- und
Wasserwirtschaft e.V.**

Reinhardtstraße 32
10117 Berlin

www.bdeu.de

Anwendungshilfe

Aktivitätsdiagramme der Geschäftsprozesse zur Kundenbelieferung mit Elektrizität (GPKE)

BK6-22-024

Version: 1.3

Der Bundesverband der Energie- und Wasserwirtschaft (BDEW), Berlin, und seine Landesorganisationen vertreten mehr als 2.000 Unternehmen. Das Spektrum der Mitglieder reicht von lokalen und kommunalen über regionale bis hin zu überregionalen Unternehmen. Sie repräsentieren rund 90 Prozent des Strom- und gut 60 Prozent des Nah- und Fernwärmeabsatzes, über 90 Prozent des Erdgasabsatzes, über 95 Prozent der Energienetze sowie 80 Prozent der Trinkwasser-Förderung und rund ein Drittel der Abwasser-Entsorgung in Deutschland.

Der BDEW ist im Lobbyregister für die Interessenvertretung gegenüber dem Deutschen Bundestag und der Bundesregierung sowie im europäischen Transparenzregister für die Interessenvertretung gegenüber den EU-Institutionen eingetragen. Bei der Interessenvertretung legt er neben dem anerkannten Verhaltenskodex nach § 5 Absatz 3 Satz 1 LobbyRG, dem Verhaltenskodex nach dem Register der Interessenvertreter (europa.eu) auch zusätzlich die BDEW-interne Compliance Richtlinie im Sinne einer professionellen und transparenten Tätigkeit zugrunde. Registereintrag national: R000888. Registereintrag europäisch: 20457441380-38

Kurzzusammenfassung

Die vorliegende BDEW-Anwendungshilfe beinhaltet die Aktivitätsdiagramme der Bundesnetzagentur-Festlegung (BK6-22-024) zur prozessualen Abwicklung für einen beschleunigten werktäglichen Lieferantenwechsel in 24 Stunden (LFW24), Anlage 1, Geschäftsprozesse zur Kundenbelieferung mit Elektrizität (GPKE).

Der BDEW hat für die praktische Umsetzung und fachlichen Abrundung der neuen Vorgaben die erforderlichen Aktivitätsdiagramme erarbeitet.

Inhalt

1	Vorbereitende Prozesse	6
1.1	AD Ermittlung der MaLo-ID der Marktlokation	6
1.2	AD Kündigung.....	7
2	Zuordnungsprozesse	8
2.1	AD Lieferbeginn.....	8
2.2	AD Neuanlage	9
2.3	AD Beginn der Ersatz-/Grundversorgung	10
2.4	AD Fall 1: LF-Zuordnung bei EEG-Marktlokation ohne DV-Pflicht bzw. KWKG-Marktlokation ohne DV-Pflicht	11
2.5	AD Fall 2: LF-Zuordnung bei EEG-Marktlokation mit DV-Pflicht.....	12
2.6	AD Fall 3: LF-Zuordnung bei KWKG-Marktlokation mit DV-Pflicht bzw. Nicht-EEG-/Nicht-KWKG-Marktlokation und Marktlokation wird nicht-tranchiert abgebildet	13
2.7	AD Fall 4: LF-Zuordnung bei KWKG-Marktlokation mit DV-Pflicht bzw. Nicht-EEG-/Nicht-KWKG-Marktlokation und Marktlokation wird tranchiert abgebildet	14
2.8	AD Lieferende von LF an NB	15
2.9	AD Lieferende von NB an LF	16
3	Ergänzende Prozesse	17

3.1	AD Abrechnungsdaten Netznutzungsabrechnung	17
3.2	AD Abrechnungsdaten Bilanzkreisabrechnung	18
3.3	AD Bestellung einer Änderung von Abrechnungsdaten von LF an NB	19
3.4	AD Bestellung einer Änderung von Abrechnungsdaten zur Bilanzkreisabrechnung von ÜNB an NB	20
3.5	AD Übermittlung der bisher gemessenen Arbeits- und Leistungswerte.....	21
3.6	AD Übermittlung des Lieferscheins zur Netznutzungsabrechnung.....	22
3.7	AD Netznutzungsabrechnung	23
3.8	AD Übermittlung Preisblatt NB an LF	24
3.9	AD Abrechnung einer sonstigen Leistung.....	25
3.10	AD Unterbrechung der Anschlussnutzung (Sperrern) auf Anweisung des LF..	26
3.11	AD Wiederherstellung der Anschlussnutzung (Entsperrern) auf Anweisung des LF.....	27
3.12	AD Stornieren der Unterbrechung und Wiederherstellung der Anschlussnutzung auf Anweisung des LF	28
3.13	AD Wiederherstellung der Anschlussnutzung bei Lieferbeginn	29
4	Prozesse zum Austausch von Konfigurationen	30
4.1	AD Übermittlung der Übersicht der Definitionen des NB durch den NB	30
4.2	AD Übermittlung der Übersicht der Definitionen des LF durch den LF.....	30
4.3	AD Übermittlung einer Definition des NB durch den NB	31
4.4	AD Übermittlung einer Definition des LF durch den LF	31
4.5	AD Reklamation der Übersicht der Definitionen des NB vom LF an NB.....	32
4.6	AD Reklamation der Übersicht der Definitionen des NB vom MSB an NB.....	33
4.7	AD Reklamation der Übersicht der Definitionen des LF vom NB an LF	34
4.8	AD Reklamation der Übersicht der Definitionen des LF vom MSB an LF	35
4.9	AD Reklamation einer Definition des NB vom LF an NB.....	36
4.10	AD Reklamation einer Definition des NB vom MSB an NB	37
4.11	AD Reklamation einer Definition des LF vom NB an LF	38

4.12	AD Reklamation einer Definition des LF vom MSB an LF	39
4.13	AD Bestellung einer Konfiguration vom LF an NB	40
4.14	AD Bestellung einer Konfiguration vom NB an MSB.....	41
4.15	AD Bestellung einer Konfiguration vom LF an MSB.....	43
4.16	AD Reklamation einer Konfiguration vom NB an MSB	44
4.17	AD Reklamation einer Konfiguration vom LF an MSB	45
4.18	AD Reklamation einer Konfiguration vom MSB.....	46
4.19	AD Bestellung Beendigung einer Konfiguration vom NB an MSB	47
4.20	AD Bestellung Beendigung einer Konfiguration vom LF an MSB.....	48
4.21	AD Bestellung Beendigung einer Konfiguration vom weiteren MSB an MSB	49
4.22	AD Beendigung einer Konfiguration vom MSB.....	50
4.23	AD Einrichtung der Konfigurationen aufgrund einer Zuordnung eines LF zu einer Marktlokation bzw. Tranche.....	51
5	Steuerbefehl vom NB oder LF an MSB	52
5.1	AD Steuerbefehl vom NB an MSB	52
5.2	AD Steuerbefehl vom LF an MSB	53
6	Prozessbeschreibungen zum Preisblatt A des MSB	54
6.1	AD Übermittlung Preisblatt A des MSB vom MSB an NB und LF.....	54
6.2	AD Abrechnung Leistungen des Preisblatts A des MSB zwischen MSB und NB	55
6.3	AD Abrechnung Leistungen des Preisblatts A des MSB zwischen MSB und LF	56
7	Prozesse zur Stammdatenänderung	57
7.1	AD Stammdatenänderung vom NB (verantwortlich) ausgehend.....	57
7.2	AD Stammdatenänderung vom LF (verantwortlich) ausgehend	58
7.3	AD Stammdatenänderung vom MSB (verantwortlich) ausgehend	60
7.4	AD Stammdatenänderung vom ÜNB (verantwortlich) ausgehend	61

7.5	AD Bestellung zur Stammdatenänderung an NB (verantwortlich).....	61
7.6	AD Bestellung zur Stammdatenänderung an LF (verantwortlich).....	63
7.7	AD Bestellung zur Stammdatenänderung an MSB (verantwortlich).....	66
7.8	AD Bestellung zur Stammdatenänderung an ÜNB (verantwortlich).....	68
8	Use-Case: Stammdaten zur Bilanzkreistreue.....	69
8.1	AD Stammdaten zur Bilanzkreistreue.....	69
9	Use Case: Geschäftsdatenanfrage	70
9.1	AD Geschäftsdatenanfrage	70
10	Use Case: Initialübermittlung und Aktualisierung der Kommunikationsdaten	72
10.1	AD Initialübermittlung und Aktualisierung der Kommunikationsdaten.....	72
11	Änderungshistorie	72

1 Vorbereitende Prozesse

1.1 AD Ermittlung der MaLo-ID der Marktlokation

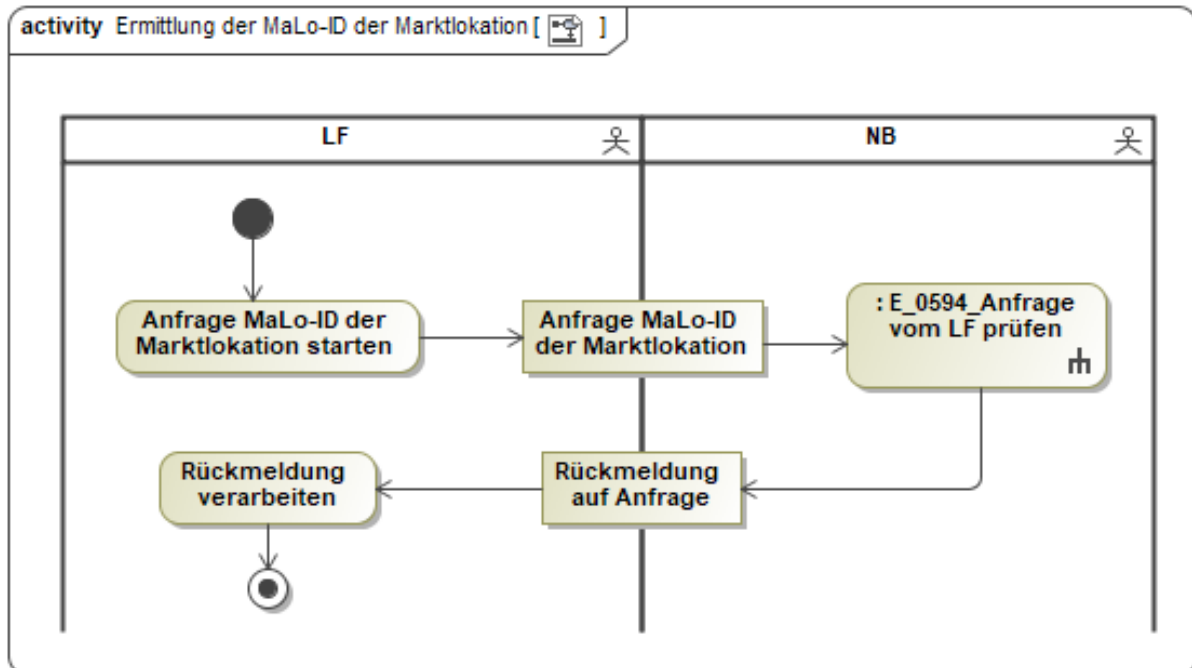

In dem AD „Ermittlung der MaLo-ID der Marktlokation“ vorhandenes Entscheidungsbaumdiagramm:

- E_0594_Anfrage vom LF prüfen

1.2 AD Kündigung

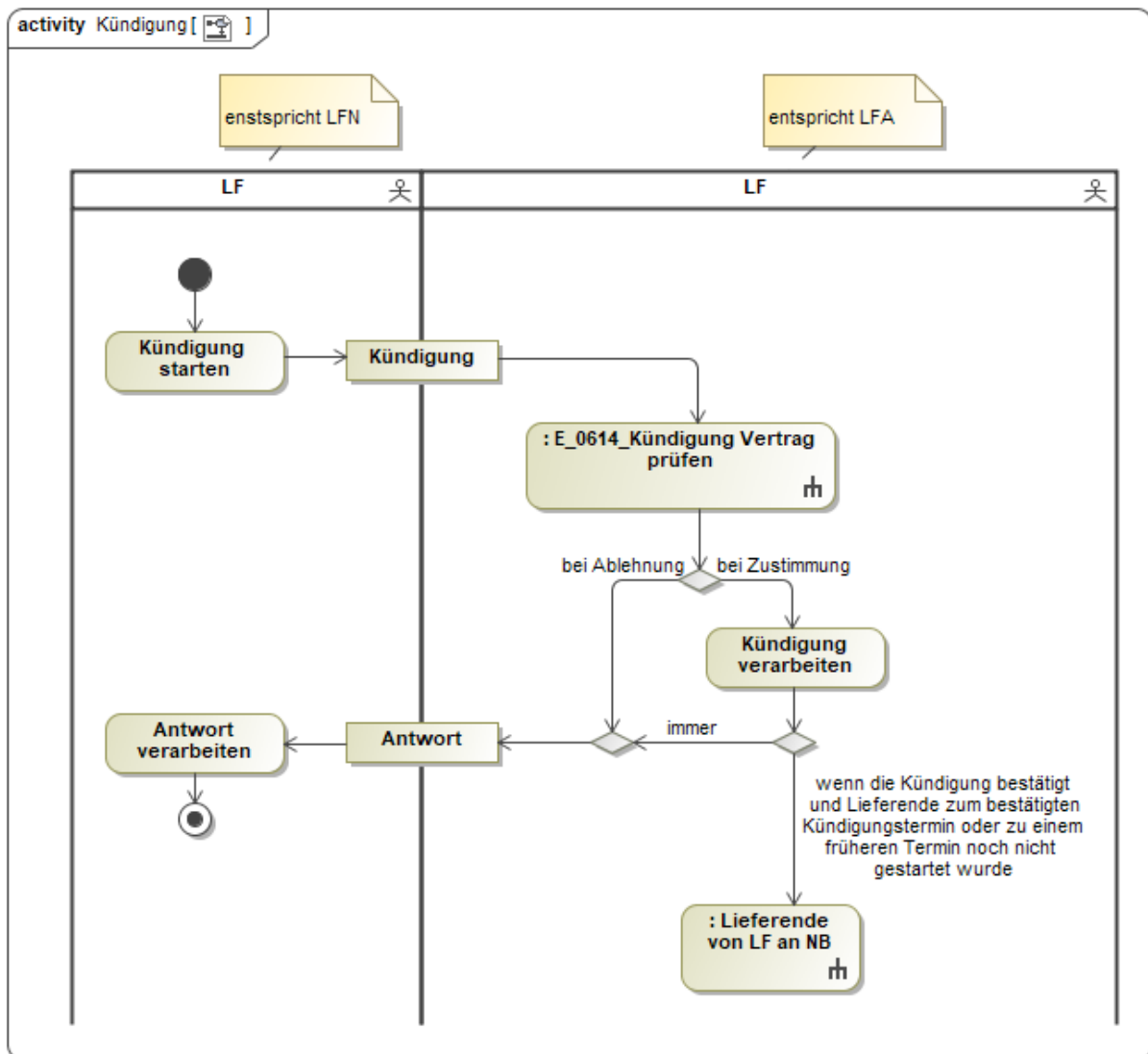

In dem AD „Kündigung“ vorhandenes Entscheidungsbaumdiagramme:

- E_0614_Kündigung Vertrag prüfen

2 Zuordnungsprozesse

2.1 AD Lieferbeginn

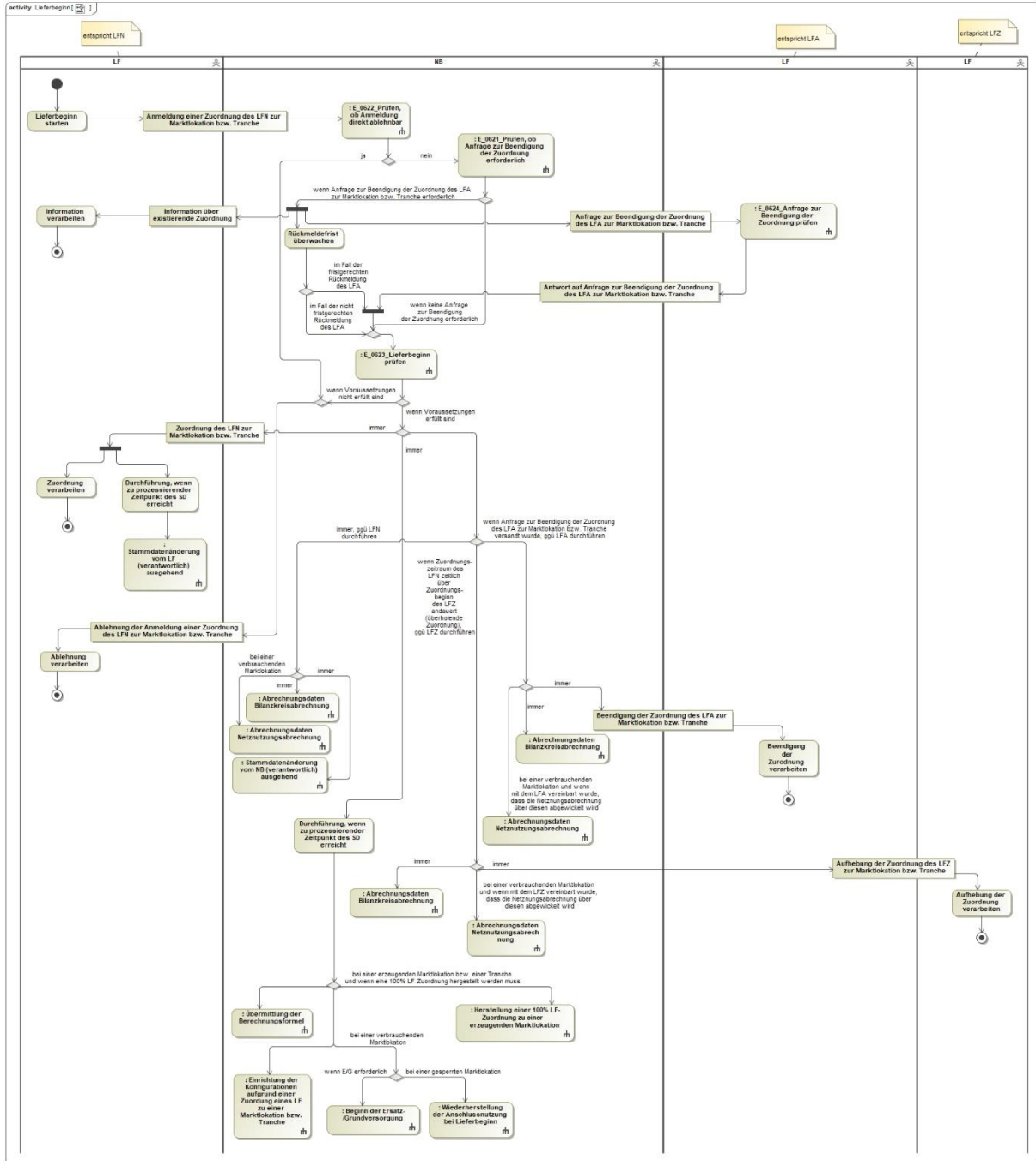

In dem AD „Lieferbeginn“ vorhandene Entscheidungsbaumdiagramme:

- E_0622_Prüfen, ob Anmeldung direkt ablehnbar

- E_0621_Prüfen, ob Anfrage zur Beendigung der Zuordnung erforderlich
- E_0623_Lieferbeginn prüfen
- E_0624_Anfrage zur Beendigung der Zuordnung prüfen

2.2 AD Neuanlage

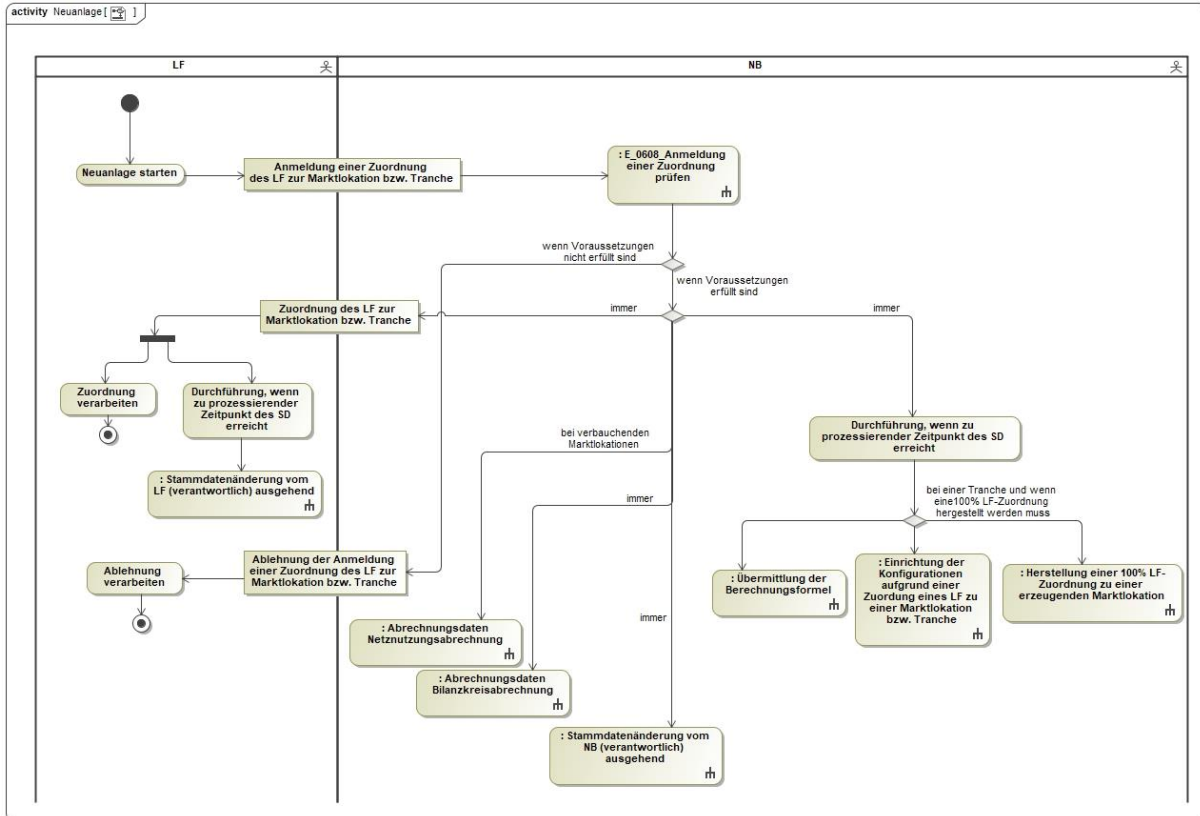

In dem AD „Neuanlage“ vorhandenes Entscheidungsbaumdiagramm:

- E_0608_Anmeldung einer Zuordnung prüfen

2.3 AD Beginn der Ersatz-/Grundversorgung

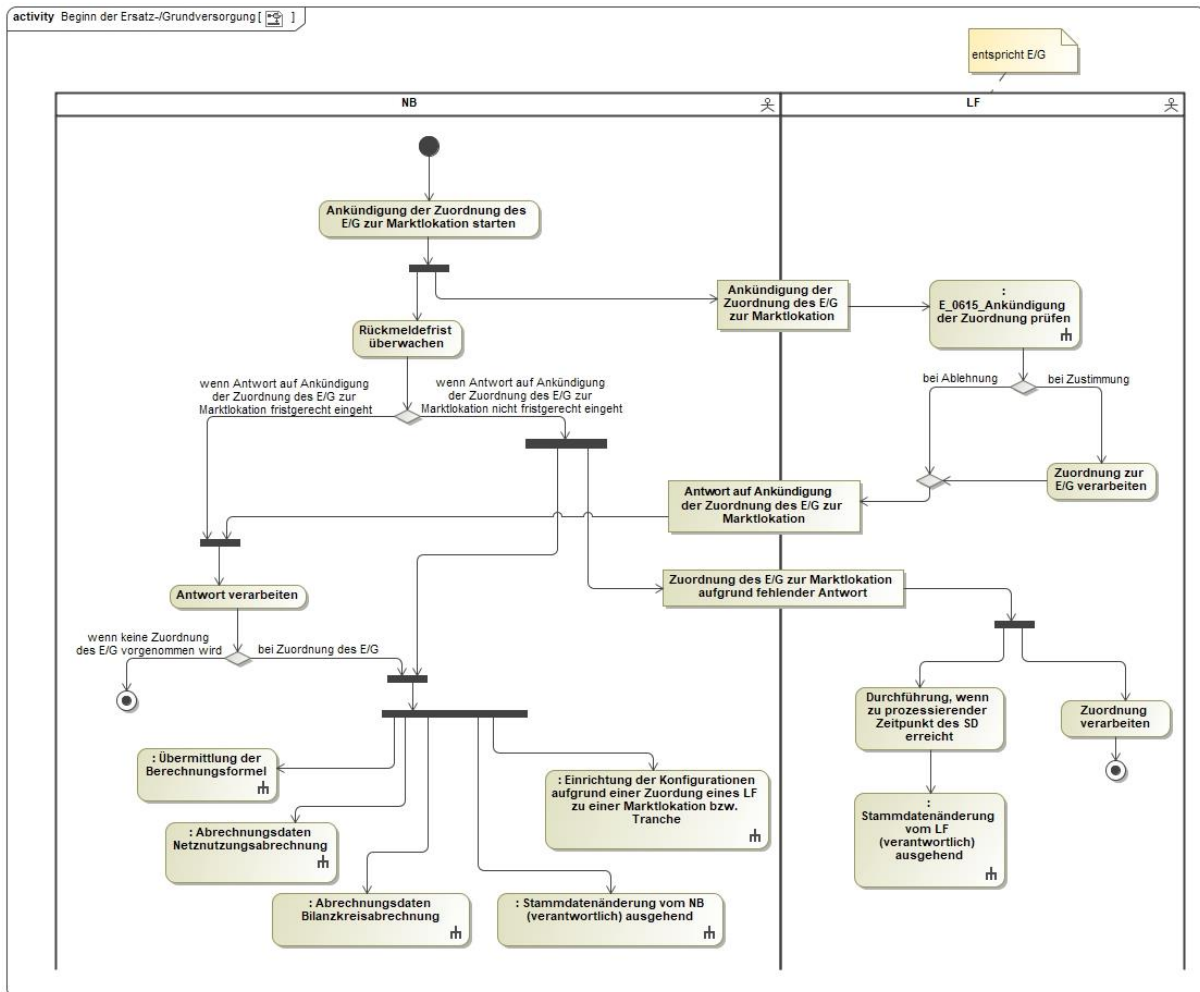

In dem AD „Beginn der Ersatz-/Grundversorgung“ vorhandenes Entscheidungsbaumdiagramm:

- E_0615_Ankündigung der Zuordnung prüfen

2.4 AD Fall 1: LF-Zuordnung bei EEG-Marktlotation ohne DV-Pflicht bzw. KWKG-Marktlotation ohne DV-Pflicht

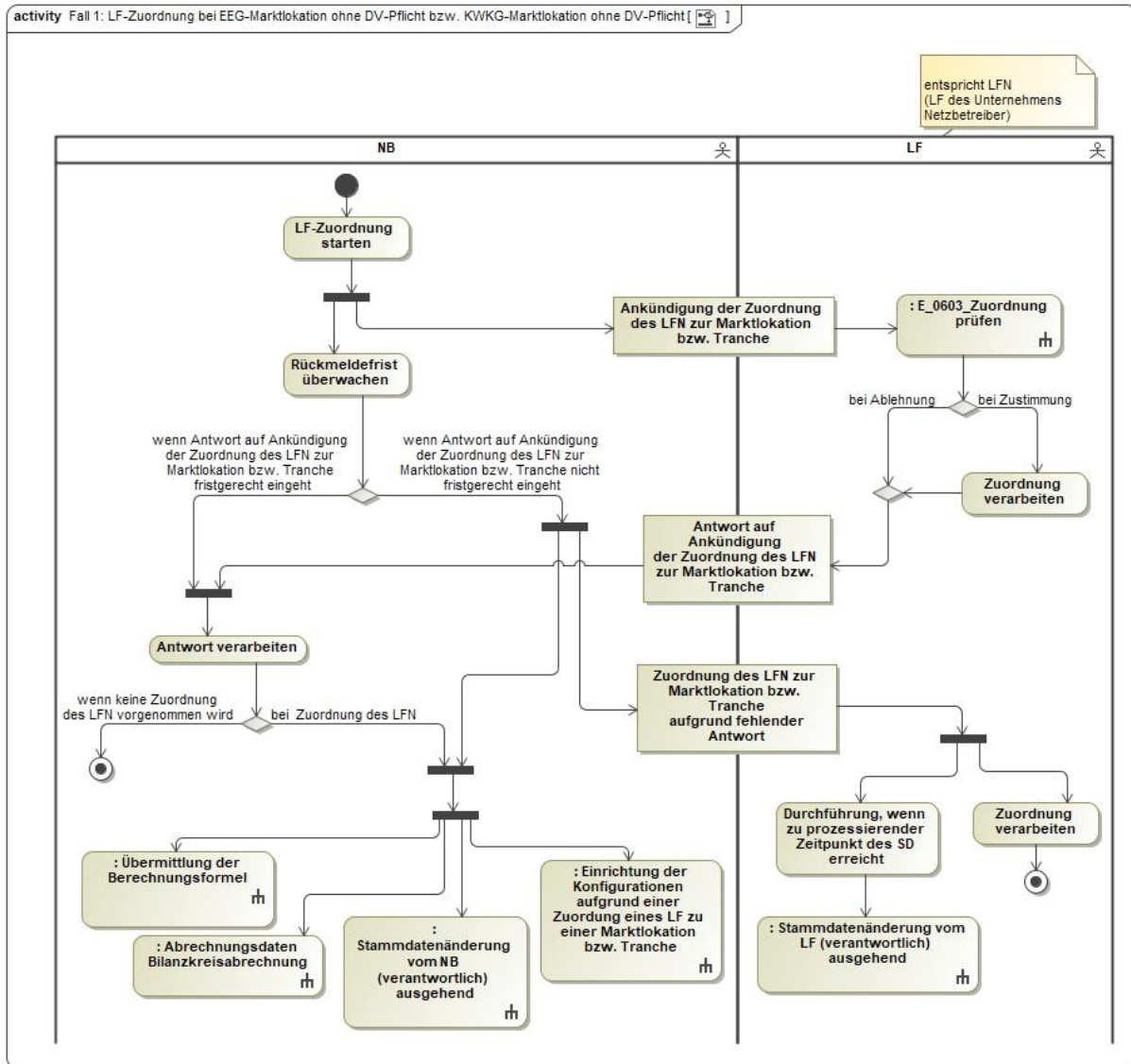

In dem AD „Fall 1: LF-Zuordnung bei EEG-Marktlotation ohne DV-Pflicht bzw. KWKG-Marktlotation ohne DV-Pflicht“ vorhandenes Entscheidungsbaumdiagramm:

- E_0603_Zuordnung prüfen

2.5 AD Fall 2: LF-Zuordnung bei EEG-Marktlotation mit DV-Pflicht

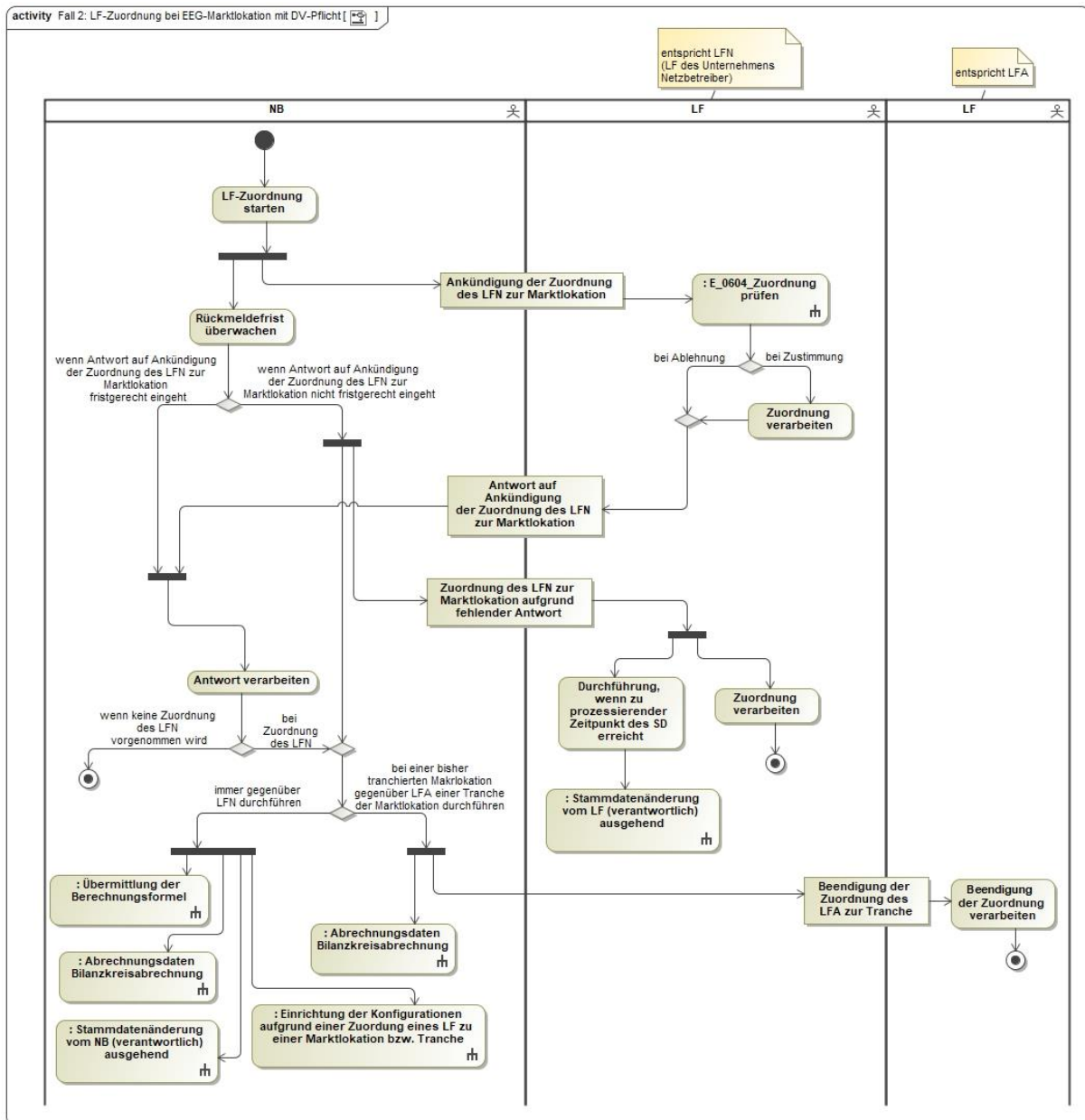

In dem AD „Fall 2: LF-Zuordnung bei EEG-Marktlotation mit DV-Pflicht“ vorhandenes Entscheidungsbaumdiagramm:

- E_0604_Zuordnung prüfen

2.6 AD Fall 3: LF-Zuordnung bei KWKG-Marktlotation mit DV-Pflicht bzw. Nicht-EEG-/Nicht-KWKG-Marktlotation und Marktlotation wird nicht-tranchiert abgebildet

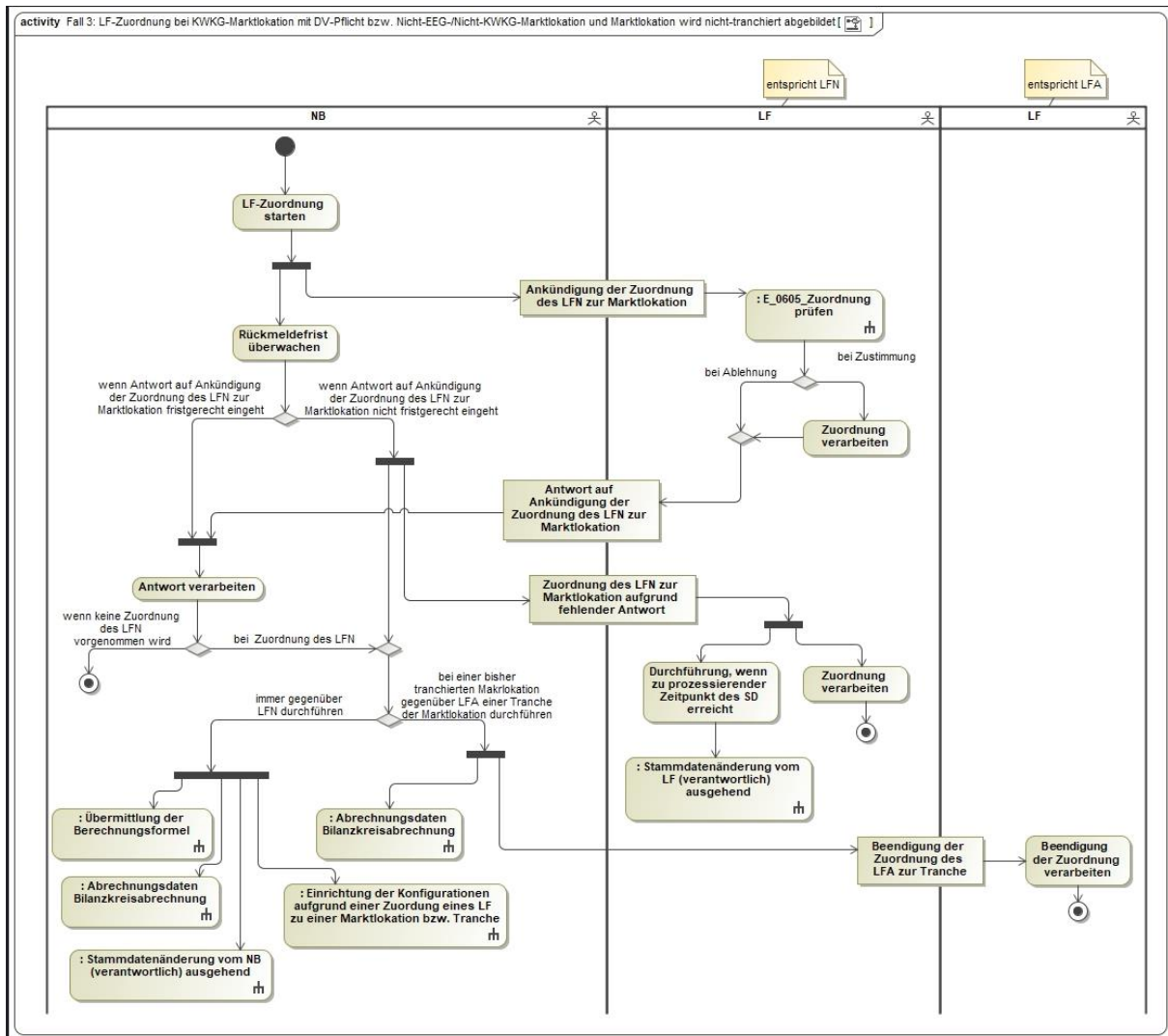

In dem AD „Fall 3: LF-Zuordnung bei KWKG-Marktlotation mit DV-Pflicht bzw. Nicht-EEG-/Nicht-KWKG-Marktlotation und Marktlotation wird nicht-tranchiert abgebildet“ vorhandenes Entscheidungsbaumdiagramm:

- E_0605_Zuordnung prüfen

2.7 AD Fall 4: LF-Zuordnung bei KWKG-Marktllokation mit DV-Pflicht bzw. Nicht-EEG-/Nicht-KWKG-Marktllokation und Marktllokation wird tranchiert abgebildet

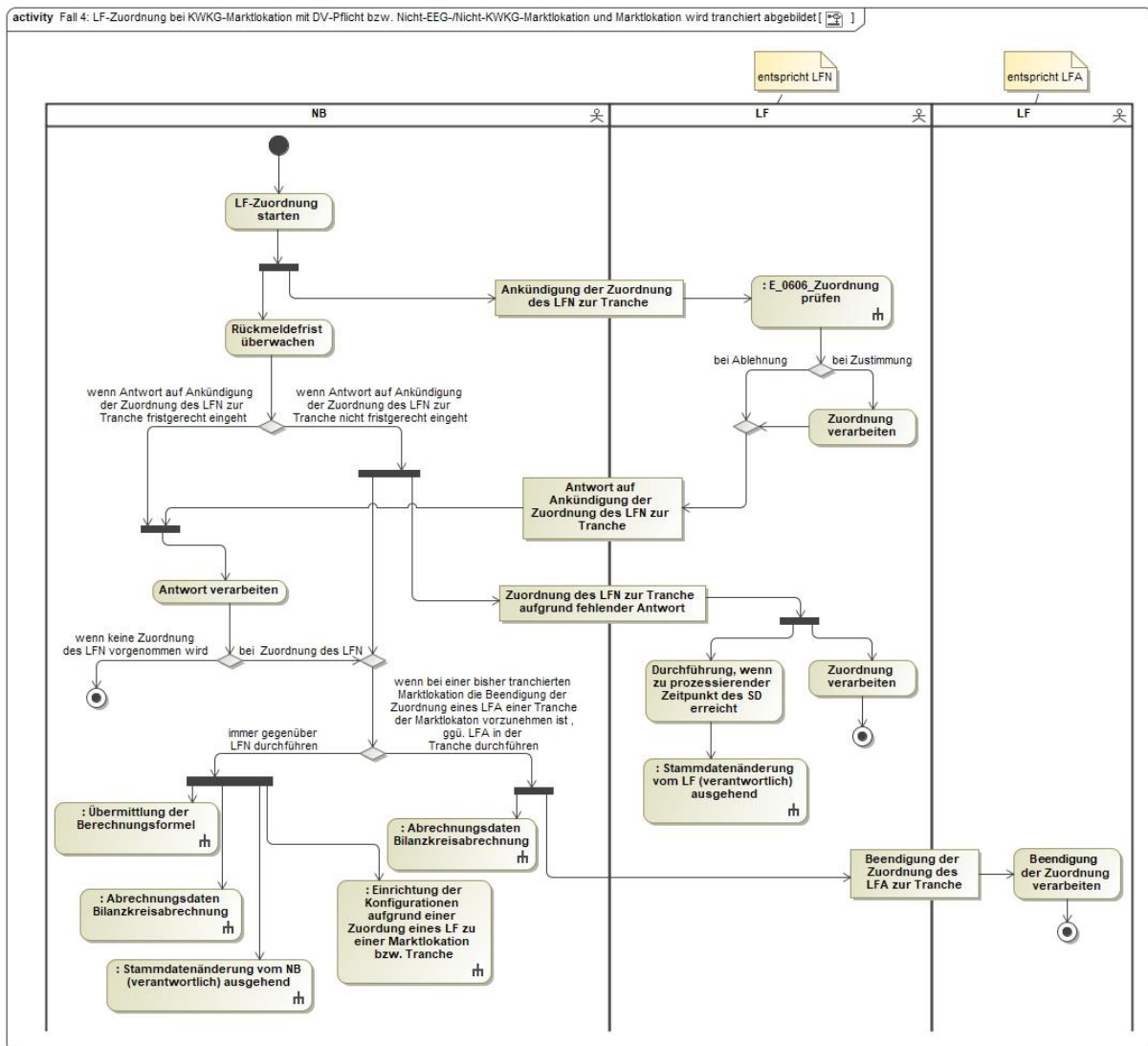

In dem AD „4: LF-Zuordnung bei KWKG-Marktllokation mit DV-Pflicht bzw. Nicht-EEG-/Nicht-KWKG-Marktllokation und Marktllokation wird tranchiert abgebildet“ vorhandenes Entscheidungsbaumdiagramm:

- E_0606_Zuordnung prüfen

2.8 AD Lieferende von LF an NB

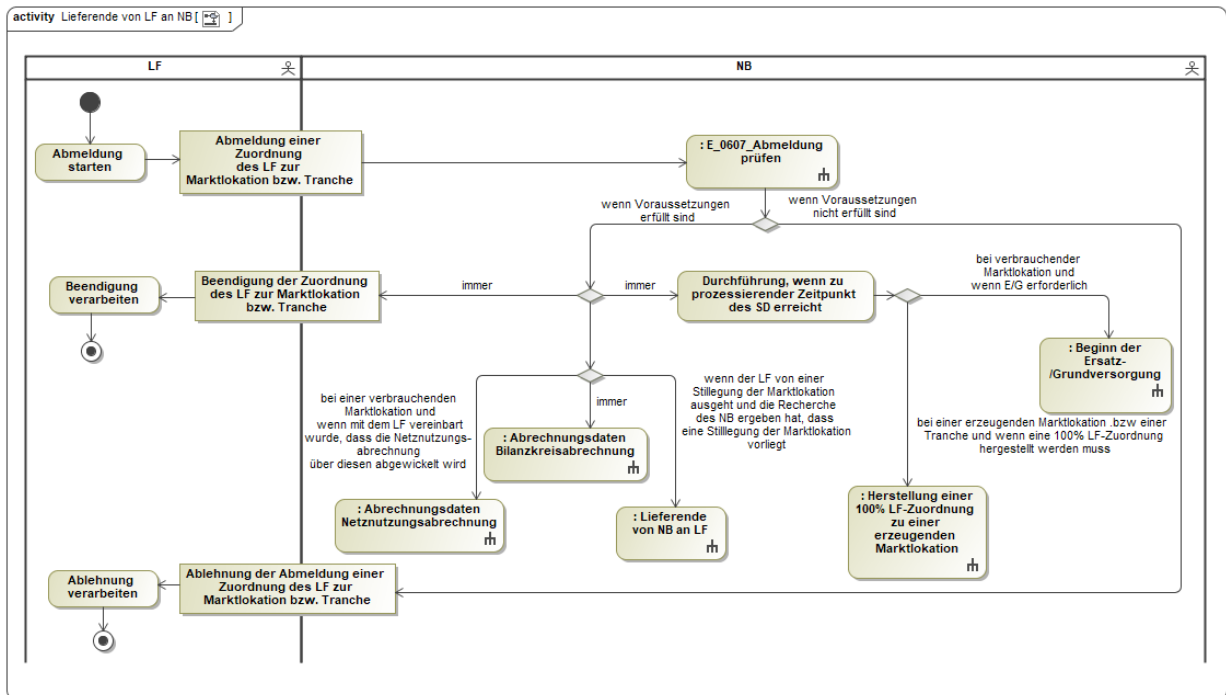

In dem AD „Lieferende von LF an NB“ vorhandenes Entscheidungsbaumdiagramm:

- E_0607_Abmeldung prüfen

2.9 AD Lieferende von NB an LF

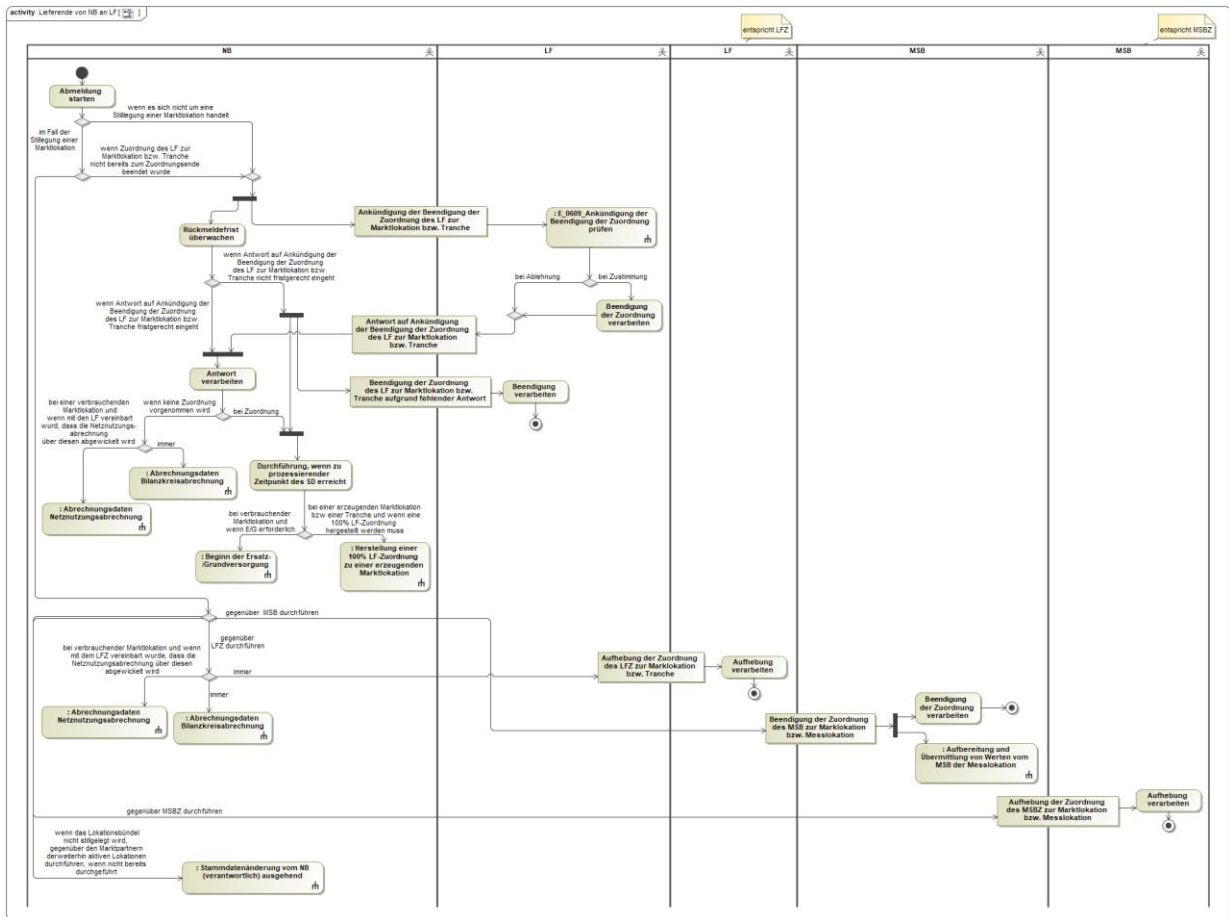

In dem AD „Lieferende von NB an LF“ vorhandenes Entscheidungsbaumdiagramm:

- E_0609_ Ankündigung der Beendigung der Zuordnung prüfen

3 Ergänzende Prozesse

3.1 AD Abrechnungsdaten Netznutzungsabrechnung

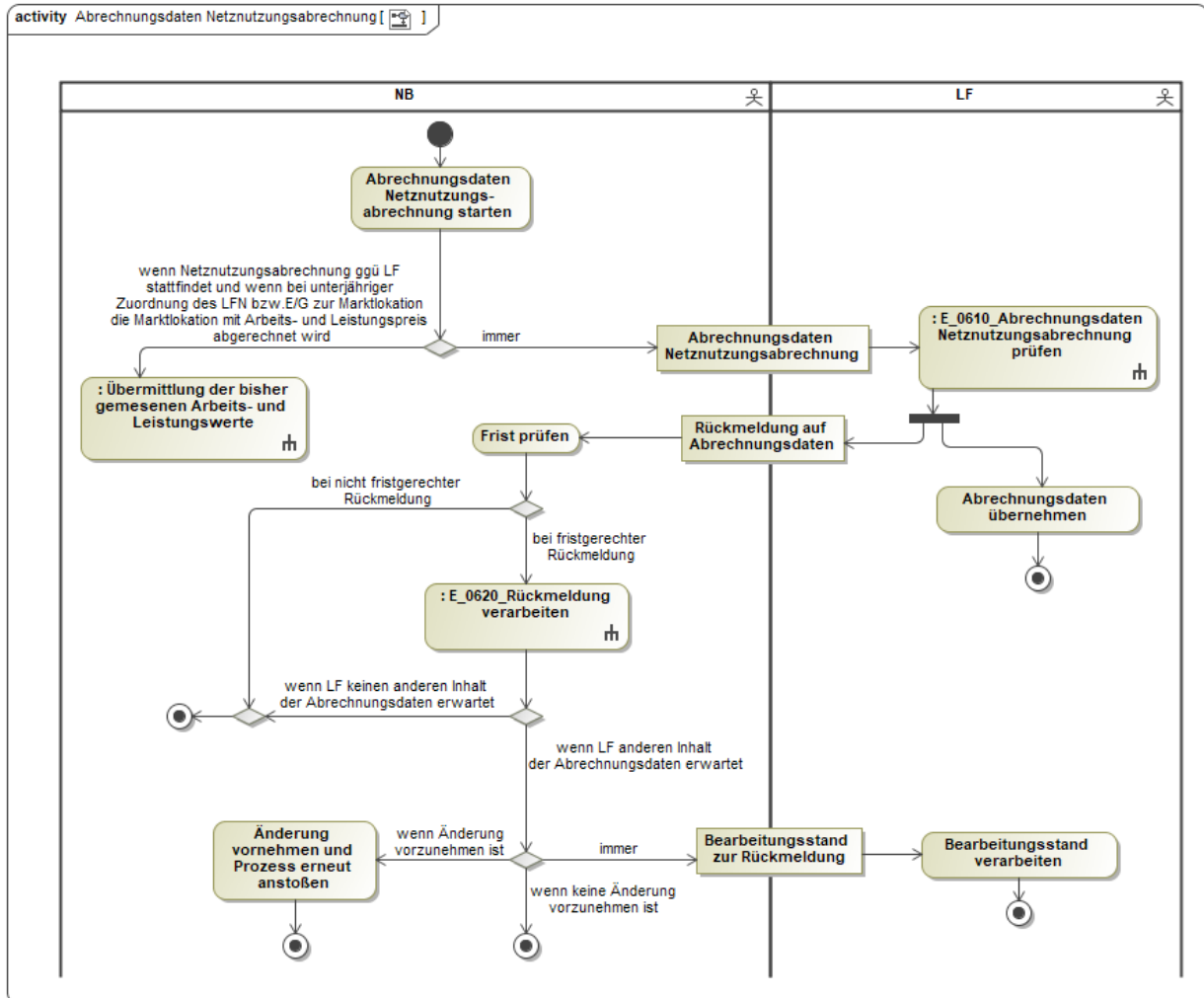

In dem AD „Abrechnungsdaten Netznutzungsabrechnung“ vorhandene Entscheidungsbaumdiagramme:

- E_0610_Abrechnungsdaten Netznutzungsabrechnung prüfen
- E_0620_Rückmeldung verarbeiten

3.2 AD Abrechnungsdaten Bilanzkreisabrechnung

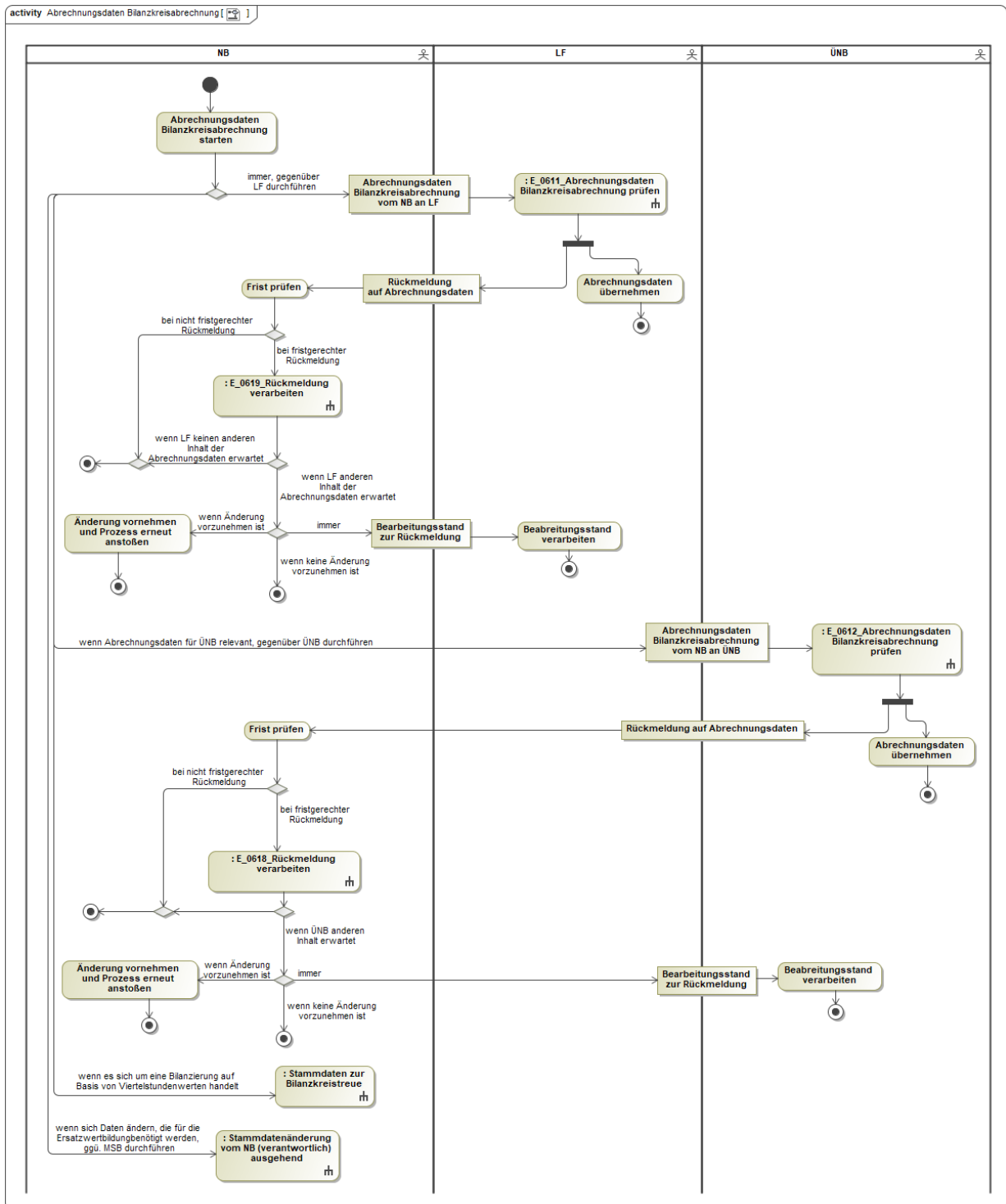

In dem AD „Abrechnungsdaten Bilanzkreisabrechnung“ vorhandene Entscheidungsbaumdiagramme:

- E_0612_Abrechnungsdaten Bilanzkreisabrechnung prüfen
- E_0611_Abrechnungsdaten Bilanzkreisabrechnung prüfen
- E_0619_Rückmeldung verarbeiten
- E_0618_Rückmeldung verarbeiten

3.3 AD Bestellung einer Änderung von Abrechnungsdaten von LF an NB

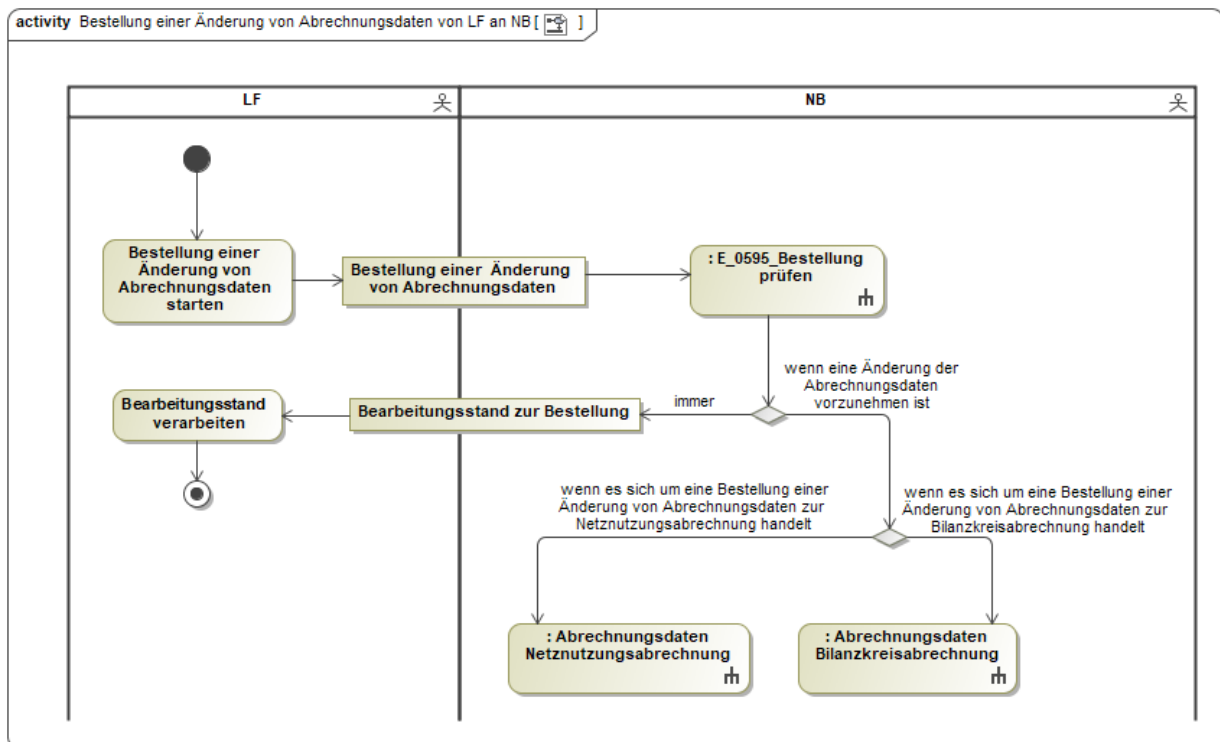

In dem AD „Bestellung einer Änderung von Abrechnungsdaten von LF an NB“ vorhandenes Entscheidungsbaumdiagramm:

- E_0595_Bestellung prüfen

3.4 AD Bestellung einer Änderung von Abrechnungsdaten zur Bilanzkreisabrechnung von ÜNB an NB

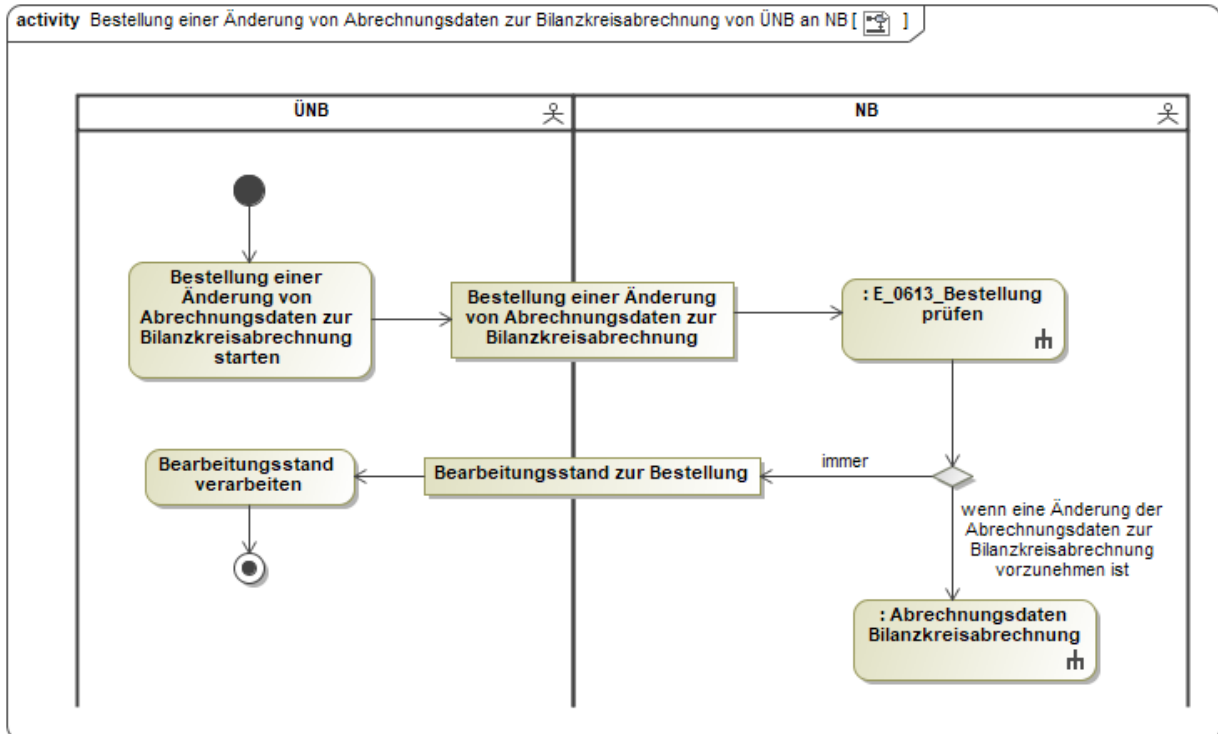

In dem AD „Bestellung einer Änderung von Abrechnungsdaten zur Bilanzkreisabrechnung von ÜNB an NB“ vorhandenes Entscheidungsbaumdiagramm:

- E_0613_Bestellung prüfen

3.5 AD Übermittlung der bisher gemessenen Arbeits- und Leistungswerte

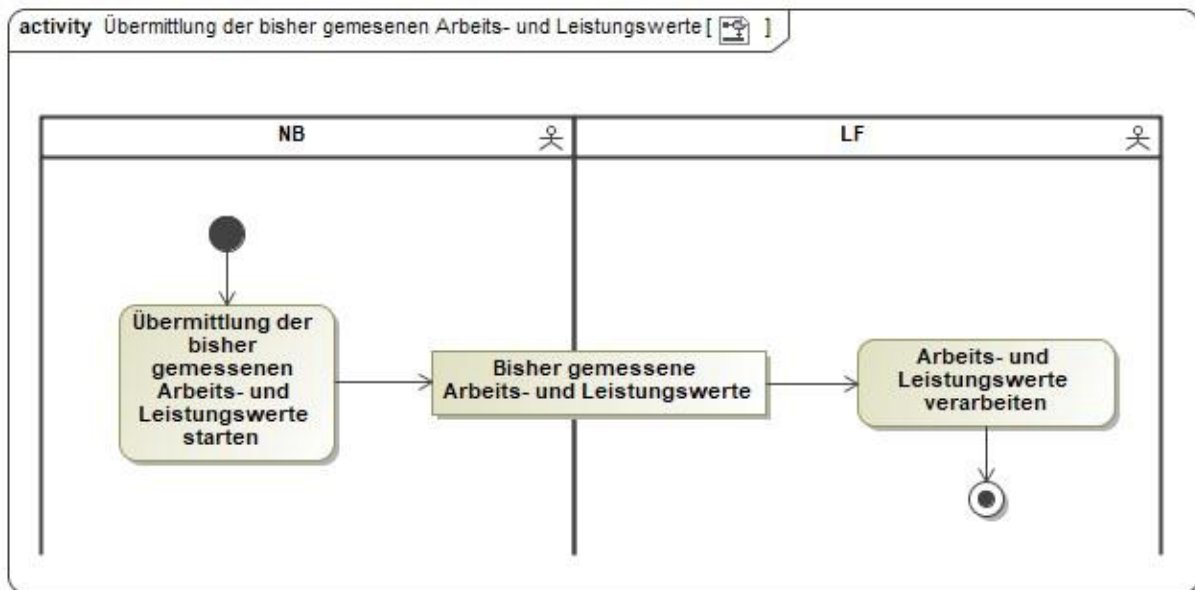

3.6 AD Übermittlung des Lieferscheins zur Netznutzungsabrechnung

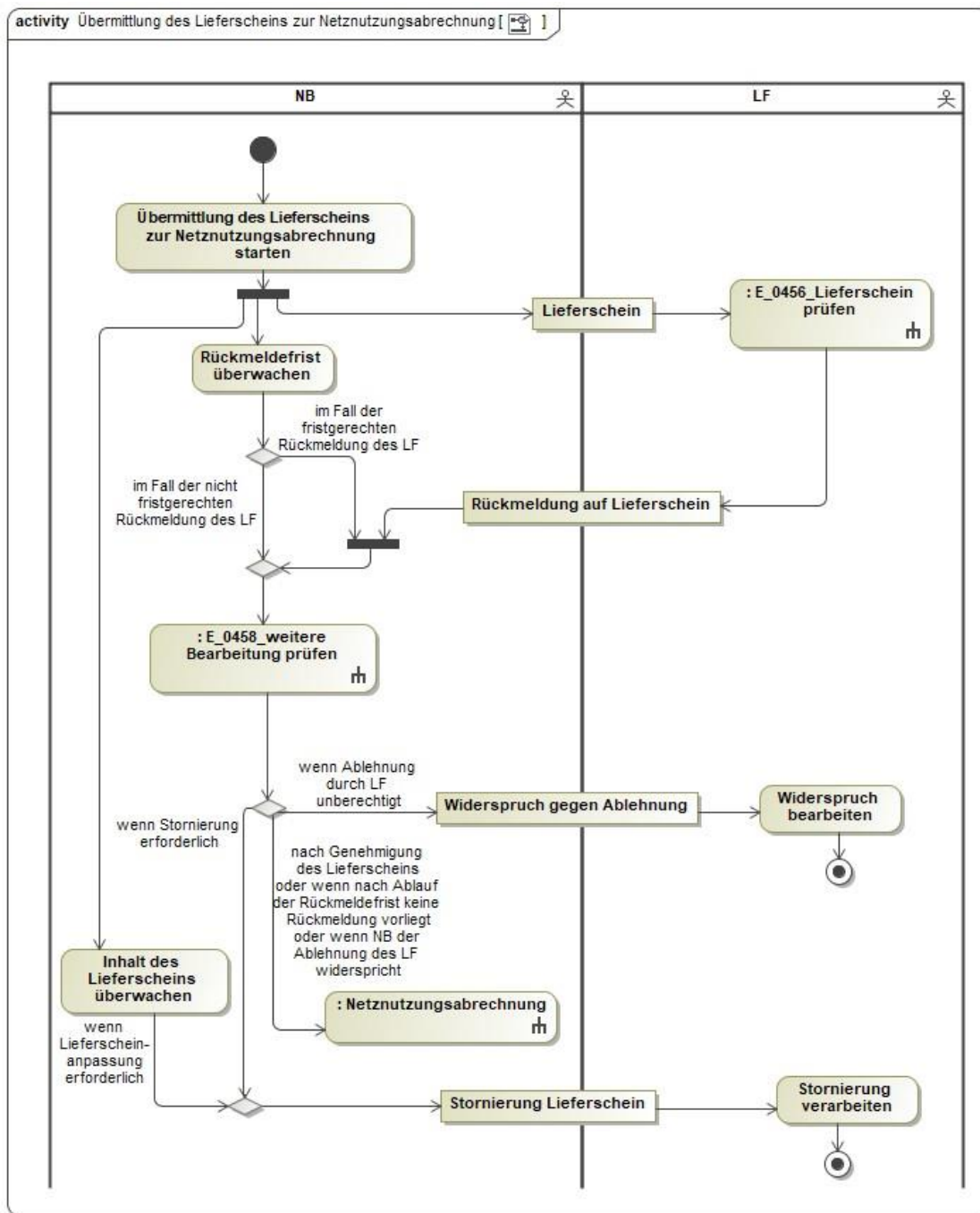

In dem AD „Übermittlung des Lieferscheins zur Netznutzungsabrechnung“ vorhandene Entscheidungsbaumdiagramme:

- E_0456_Lieferschein prüfen
- E_0458_weitere Bearbeitung prüfen

3.7 AD Netznutzungsabrechnung

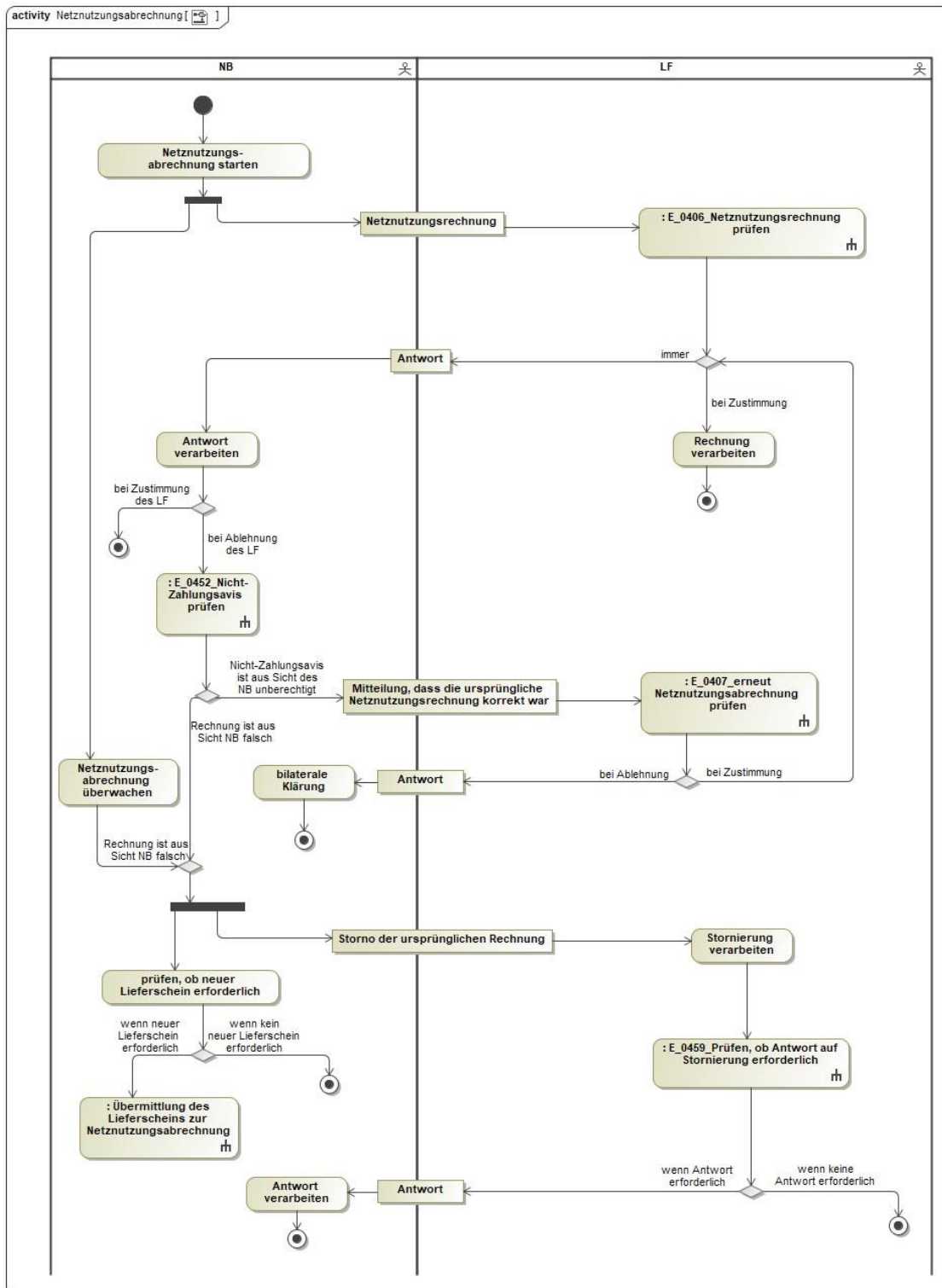

In dem AD „Netznutzungsabrechnung“ vorhandene Entscheidungsbaumdiagramme:

- E_0406_Netznutzungsrechnung prüfen
- E_0407_erneut Netznutzungsabrechnung prüfen
- E_0452_Nicht-Zahlungsavis prüfen
- E_0459_Prüfen, ob Antwort auf Stornierung erforderlich

3.8 AD Übermittlung Preisblatt NB an LF

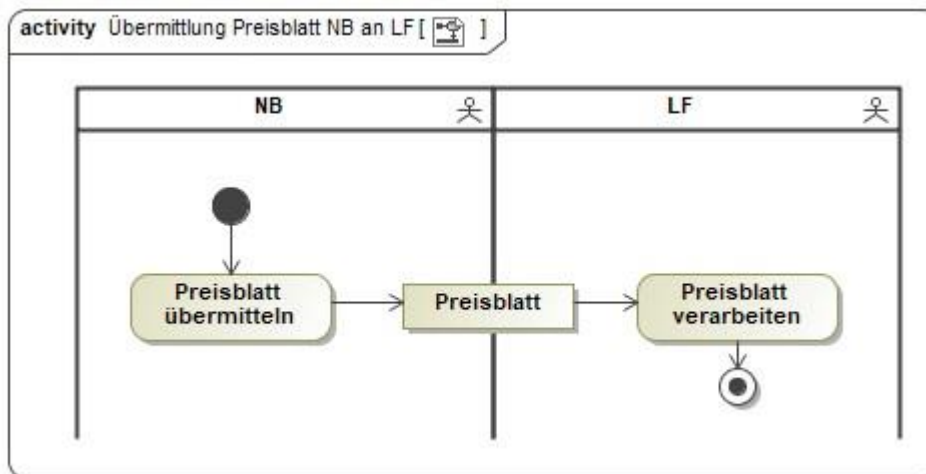

3.9 AD Abrechnung einer sonstigen Leistung

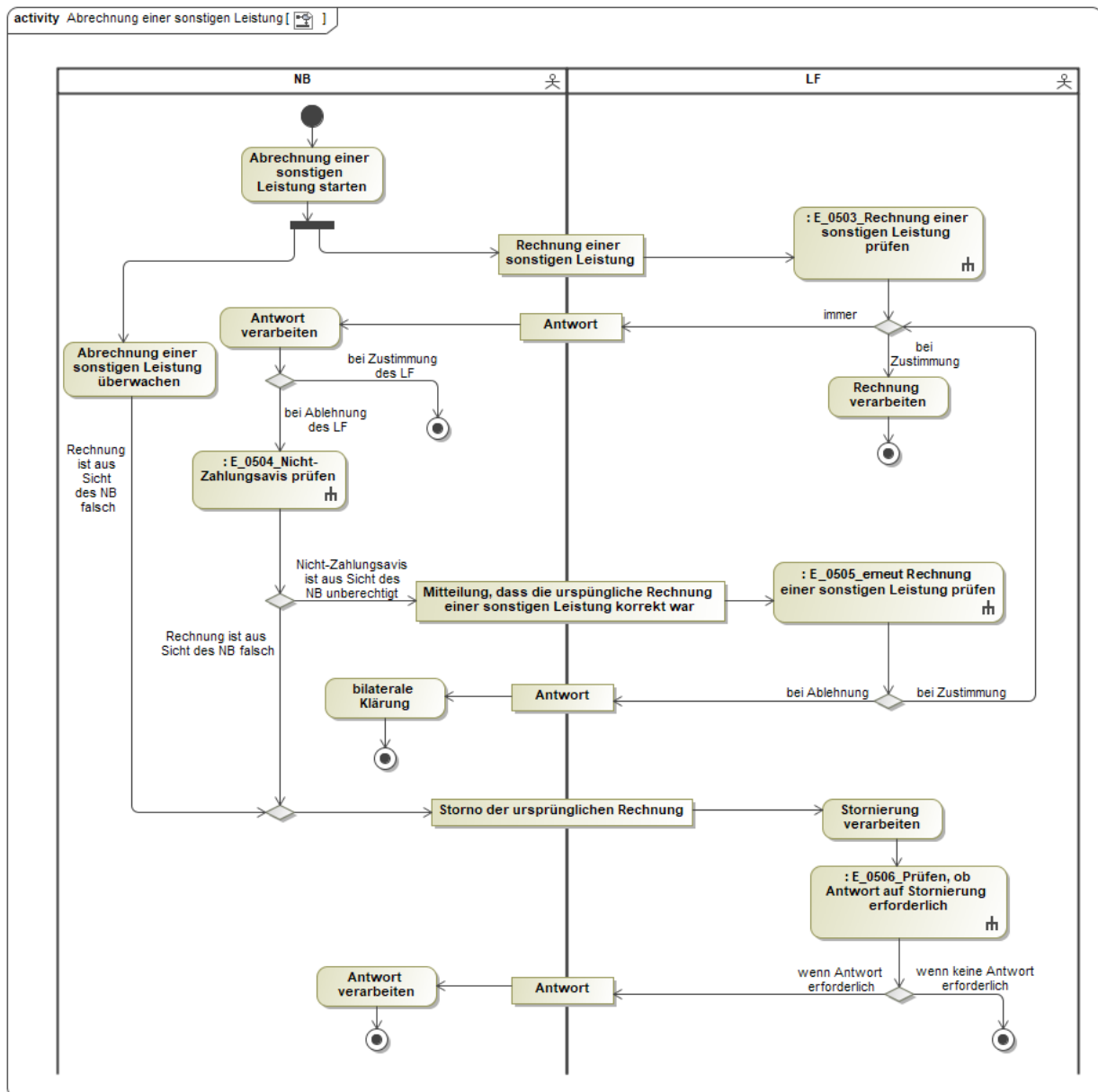

In dem AD „Abrechnung einer sonstigen Leistung“ vorhandene Entscheidungsbaumdiagramme:

- E_0503_Rechnung einer sonstigen Leistung prüfen
- E_0504_Nicht-Zahlungsavis prüfen
- E_0505_erneut Rechnung einer sonstigen Leistung prüfen
- E_0506_Prüfen, ob Antwort auf Stornierung erforderlich

3.10 AD Unterbrechung der Anschlussnutzung (Sperrungen) auf Anweisung des LF

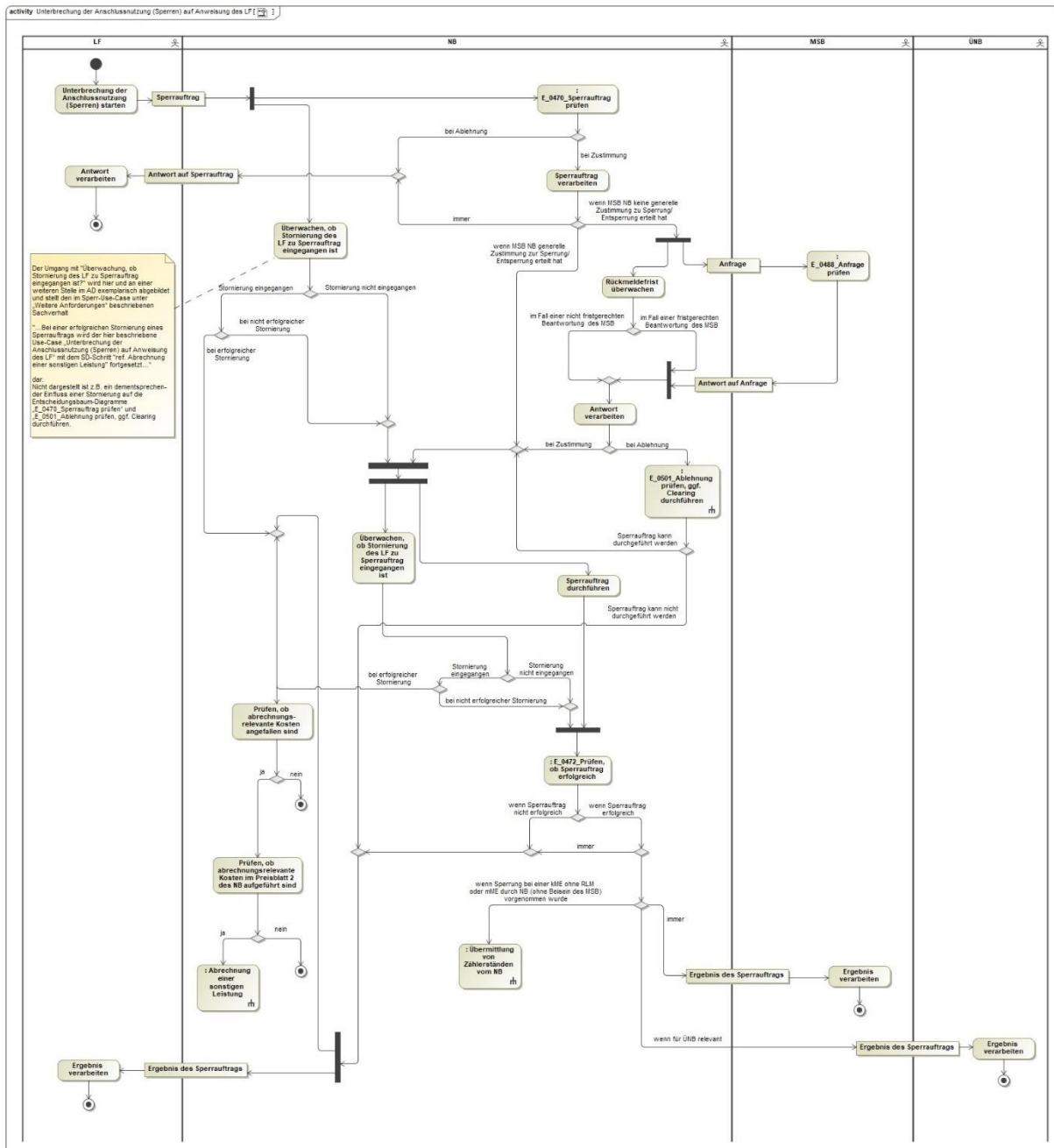

In dem AD „Unterbrechung der Anschlussnutzung (Sperrungen) auf Anweisung des LF“ vorhandene Entscheidungsbaumdiagramme:

- E_0470_Sperrauftrag prüfen
- E_0472_Prüfen, ob Sperrauftrag erfolgreich
- E_0488_Anfrage prüfen

- E_0501_Ablehnung prüfen, ggf. Clearing durchführen

3.11 AD Wiederherstellung der Anschlussnutzung (Entsperren) auf Anweisung des LF

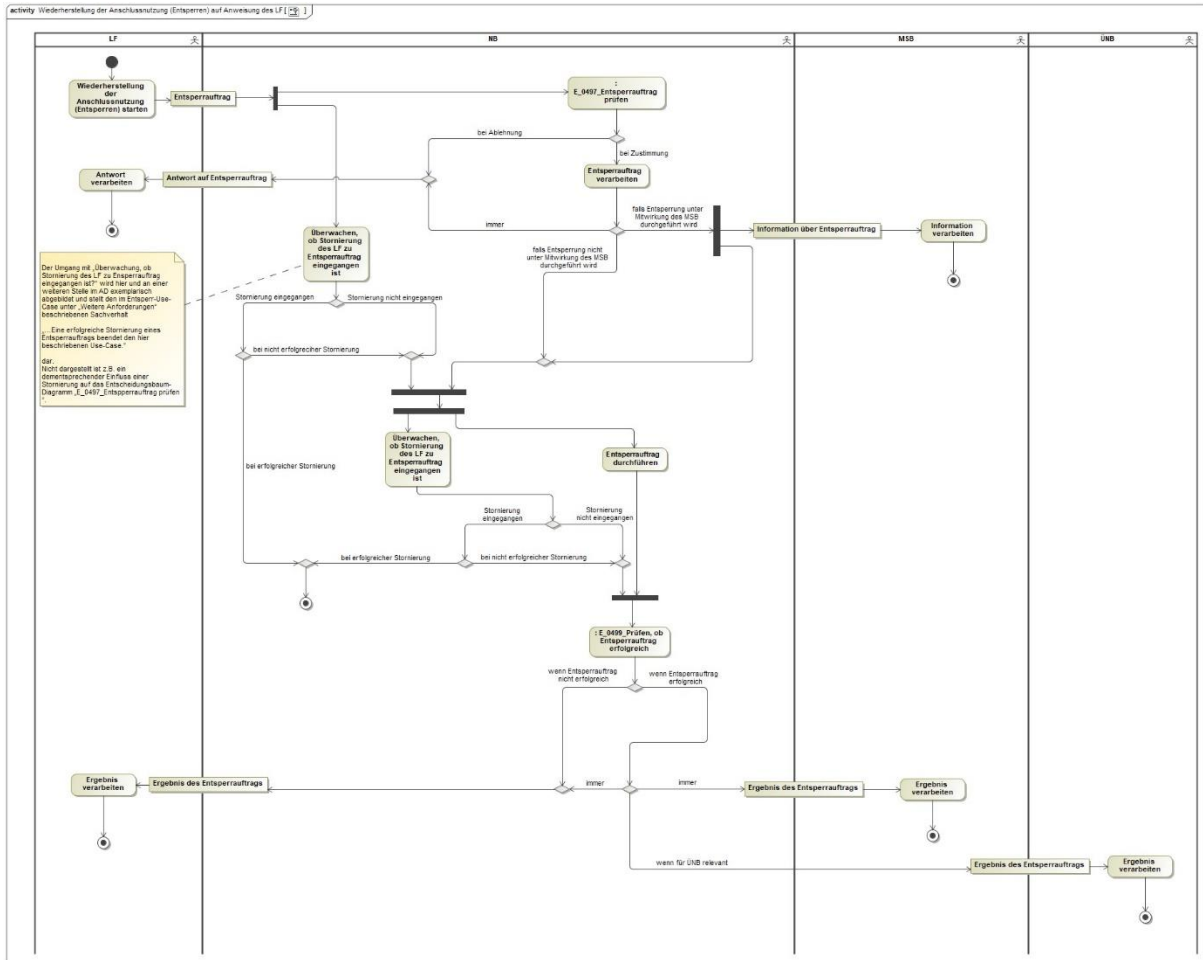

In dem AD „Wiederherstellung der Anschlussnutzung (Entsperren) auf Anweisung des LF“ vorhandene Entscheidungsbaumdiagramme:

- E_0497_Entsperrauftrag prüfen
- E_0499_Prüfen, ob Entsperrauftrag erfolgreich

3.12 AD Stornieren der Unterbrechung und Wiederherstellung der Anschlussnutzung auf Anweisung des LF

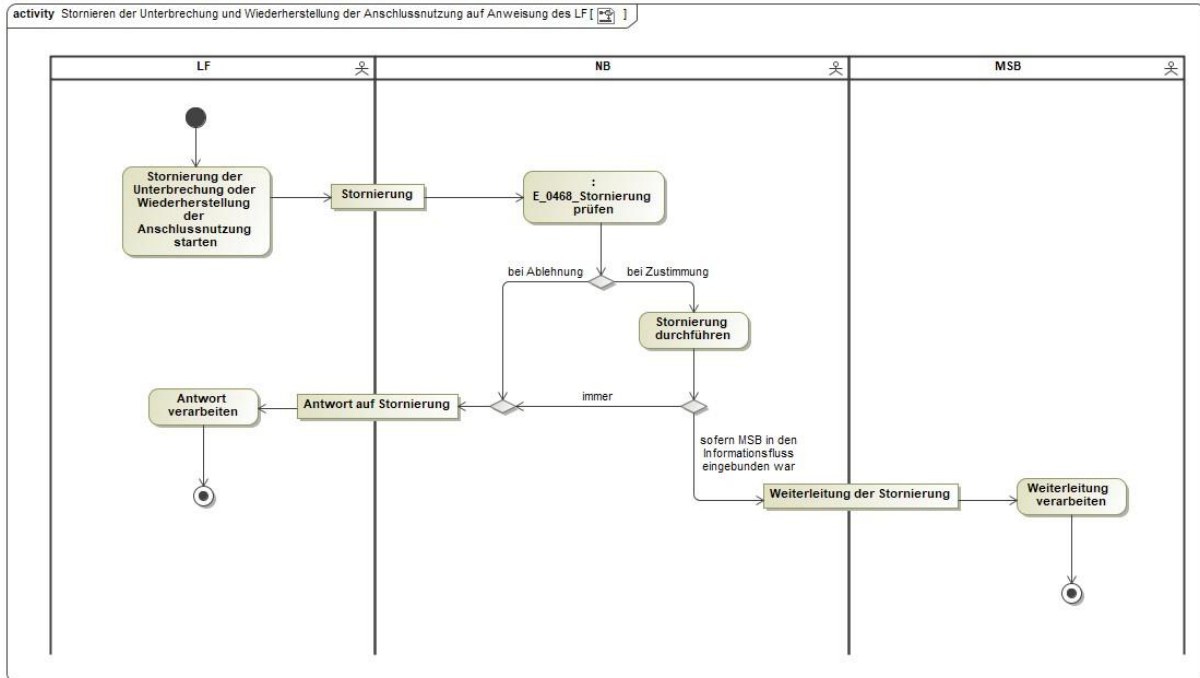

In dem AD „Stornieren der Unterbrechung und Wiederherstellung der Anschlussnutzung auf Anweisung des LF“ vorhandenes Entscheidungsbaumdiagramm:

- E_0468_Stornierung prüfen

3.13 AD Wiederherstellung der Anschlussnutzung bei Lieferbeginn

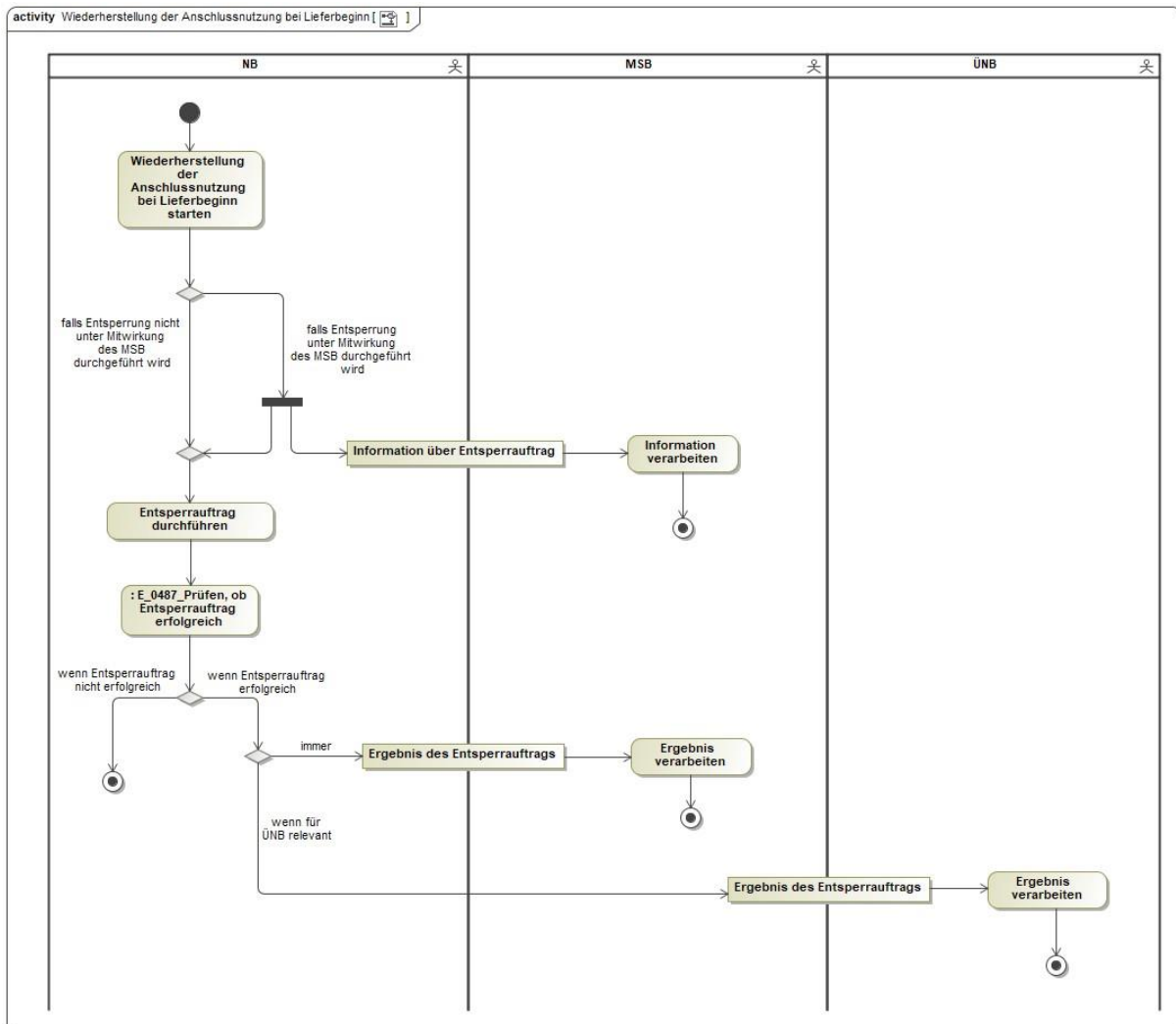

In dem AD „Wiederherstellung der Anschlussnutzung bei Lieferbeginn“ vorhandenes Entscheidungsbaumdiagramm:

- E_0487_Prüfen, ob Entsperrauftrag erfolgreich

4 Prozesse zum Austausch von Konfigurationen

4.1 AD Übermittlung der Übersicht der Definitionen des NB durch den NB

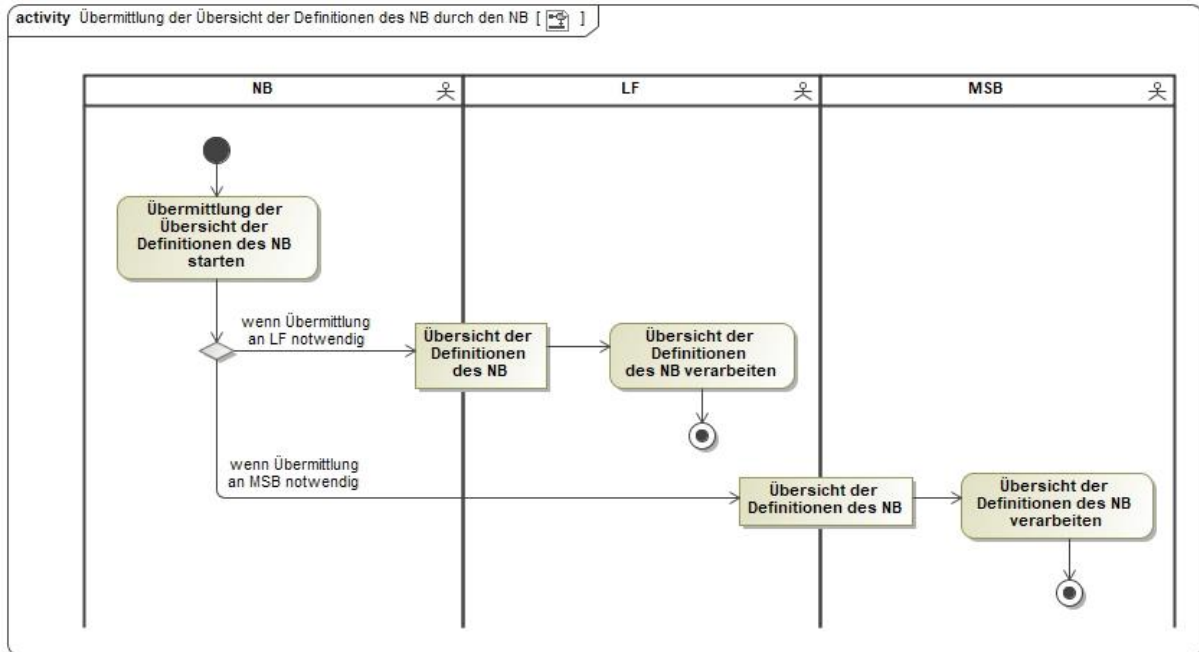

4.2 AD Übermittlung der Übersicht der Definitionen des LF durch den LF

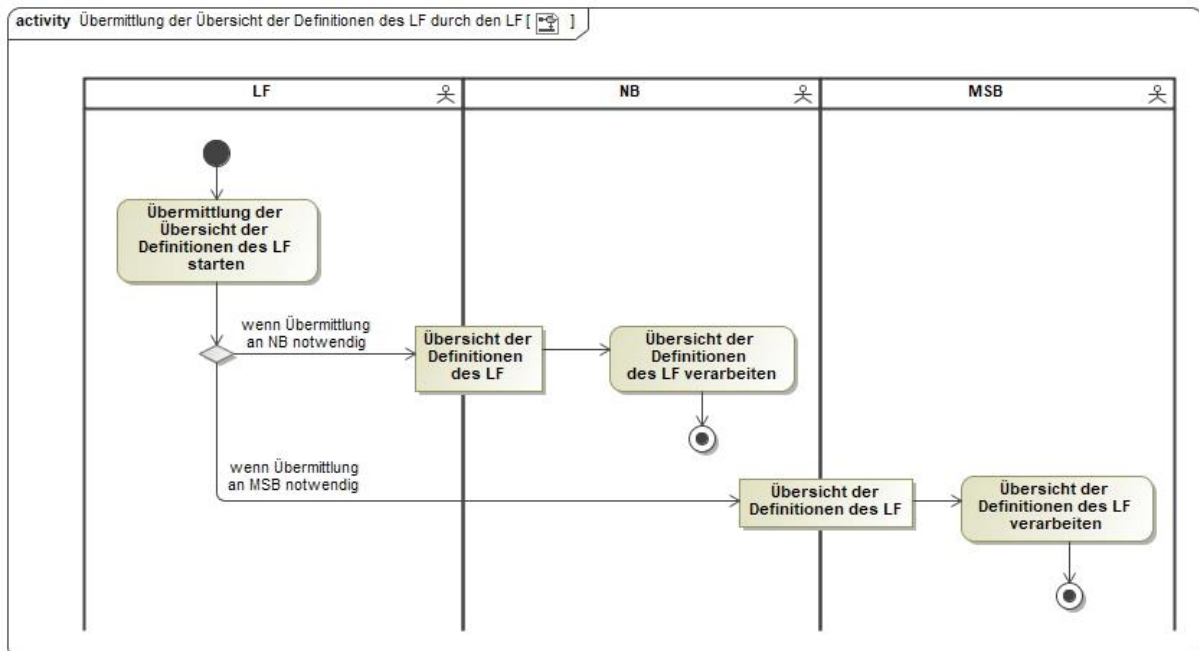

4.3 AD Übermittlung einer Definition des NB durch den NB

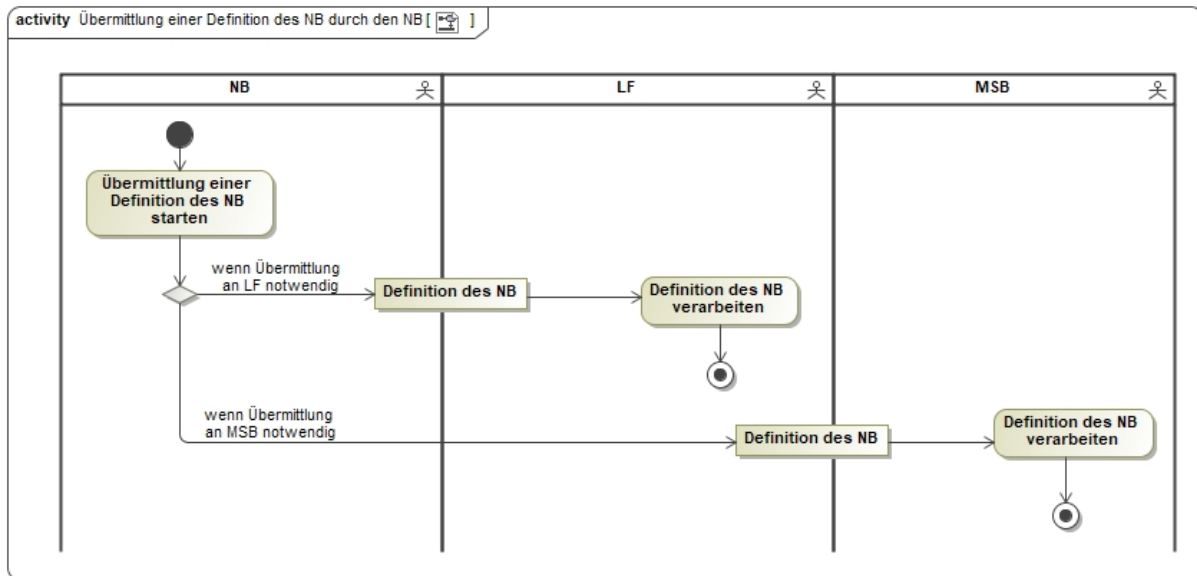

4.4 AD Übermittlung einer Definition des LF durch den LF

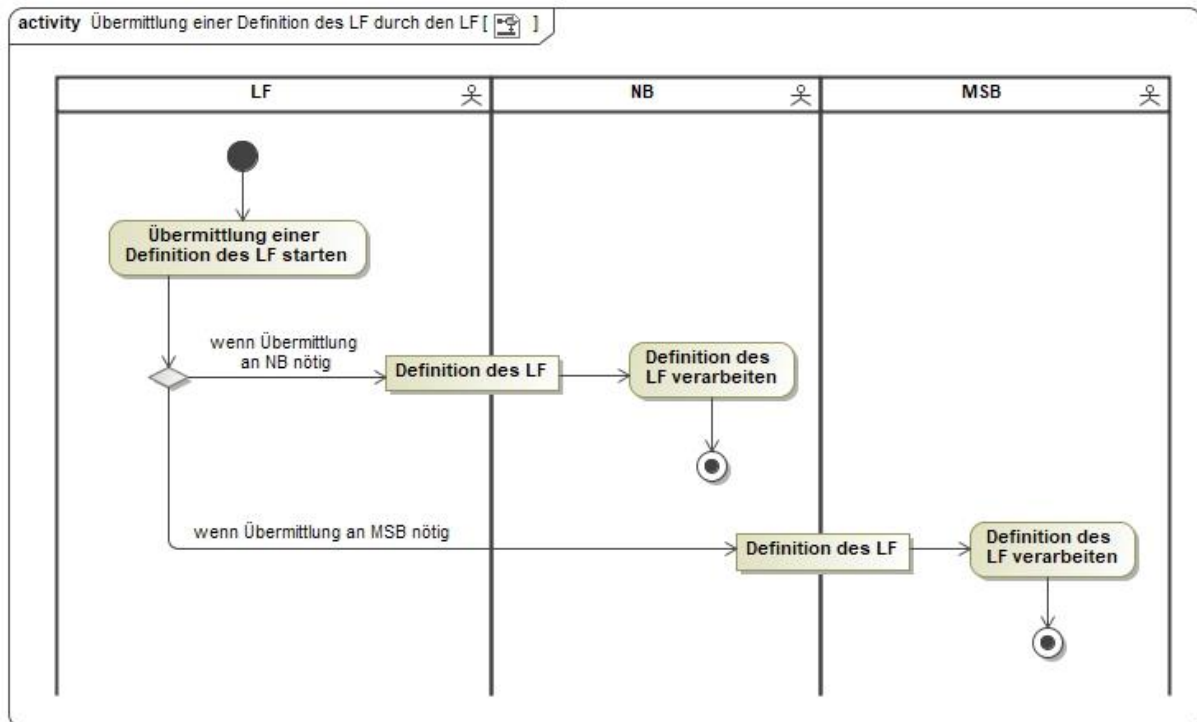

4.5 AD Reklamation der Übersicht der Definitionen des NB vom LF an NB

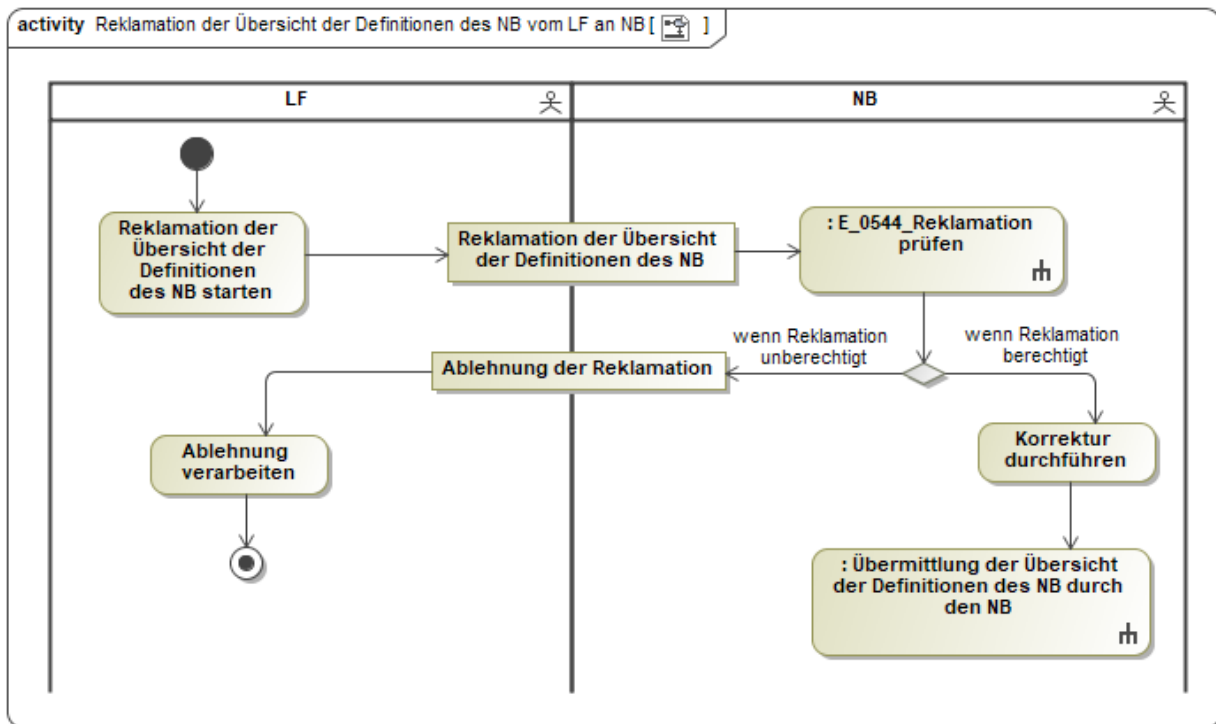

In dem AD „Reklamation der Übersicht der Definitionen des NB vom LF an NB“ vorhandenes Entscheidungsbaumdiagramm:

- E_0544_Reklamation prüfen

4.6 AD Reklamation der Übersicht der Definitionen des NB vom MSB an NB

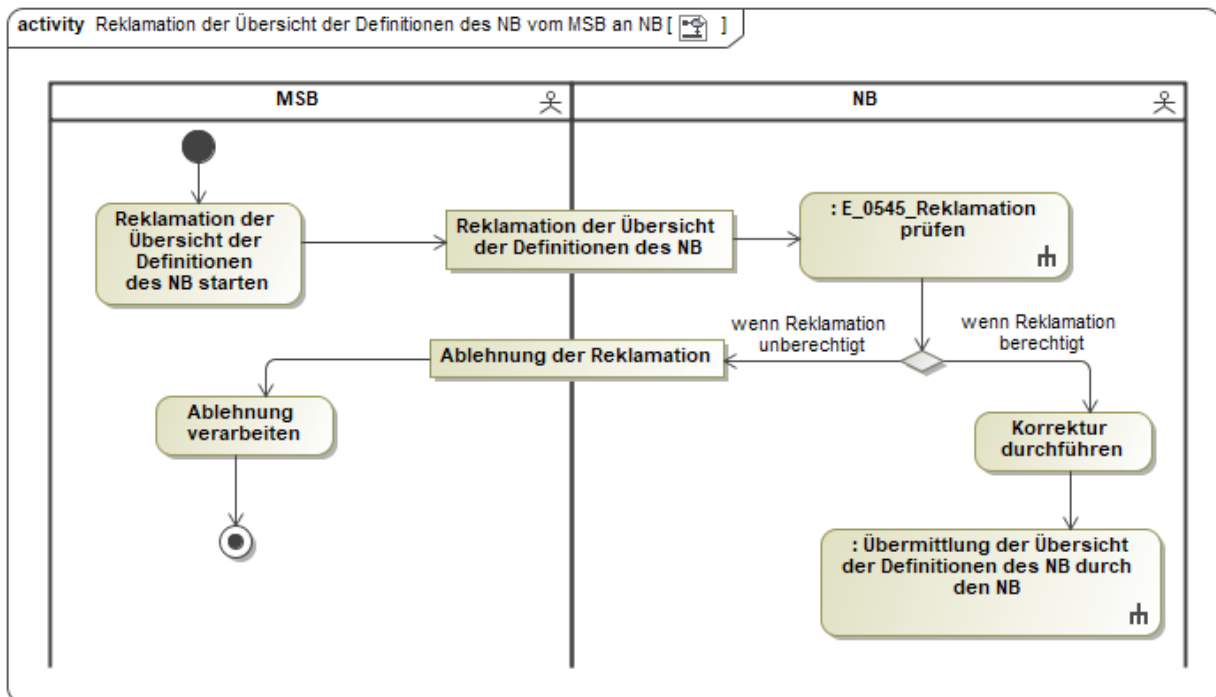

In dem AD „Reklamation der Übersicht der Definitionen des NB vom MSB an NB“ vorhandenes Entscheidungsbaumdiagramm:

- E_0545_Reklamation prüfen

4.7 AD Reklamation der Übersicht der Definitionen des LF vom NB an LF

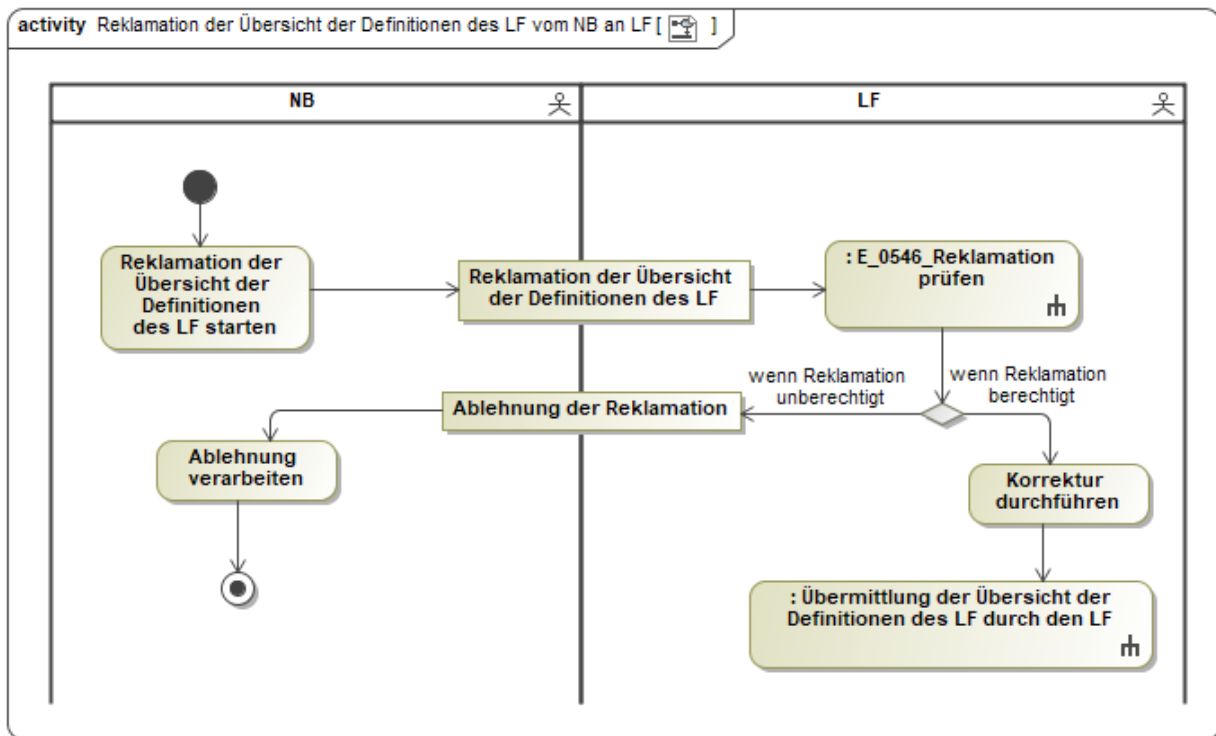

In dem AD „Reklamation der Übersicht der Definitionen des LF vom NB an LF“ vorhandenes Entscheidungsbaumdiagramm:

- E_0546_Reklamation prüfen

4.8 AD Reklamation der Übersicht der Definitionen des LF vom MSB an LF

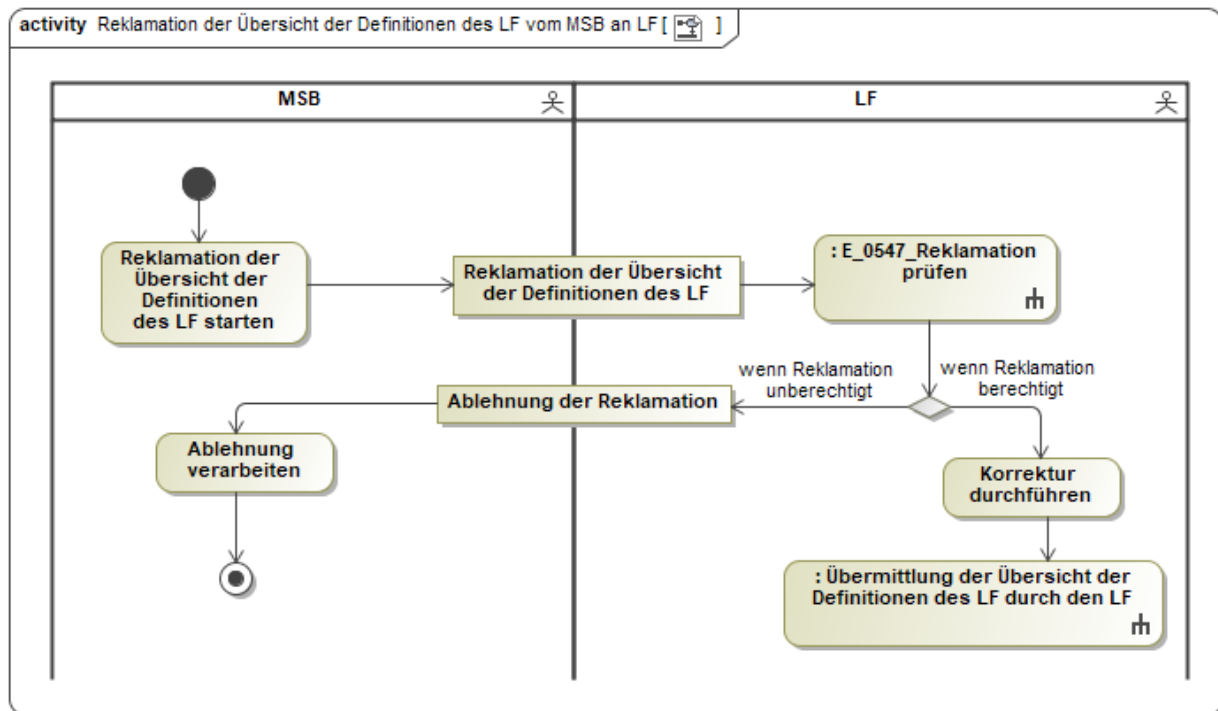

In dem AD „Reklamation der Übersicht der Definitionen des LF vom MSB an LF“ vorhandenes Entscheidungsbaumdiagramm:

- E_0547_Reklamation prüfen

4.9 AD Reklamation einer Definition des NB vom LF an NB

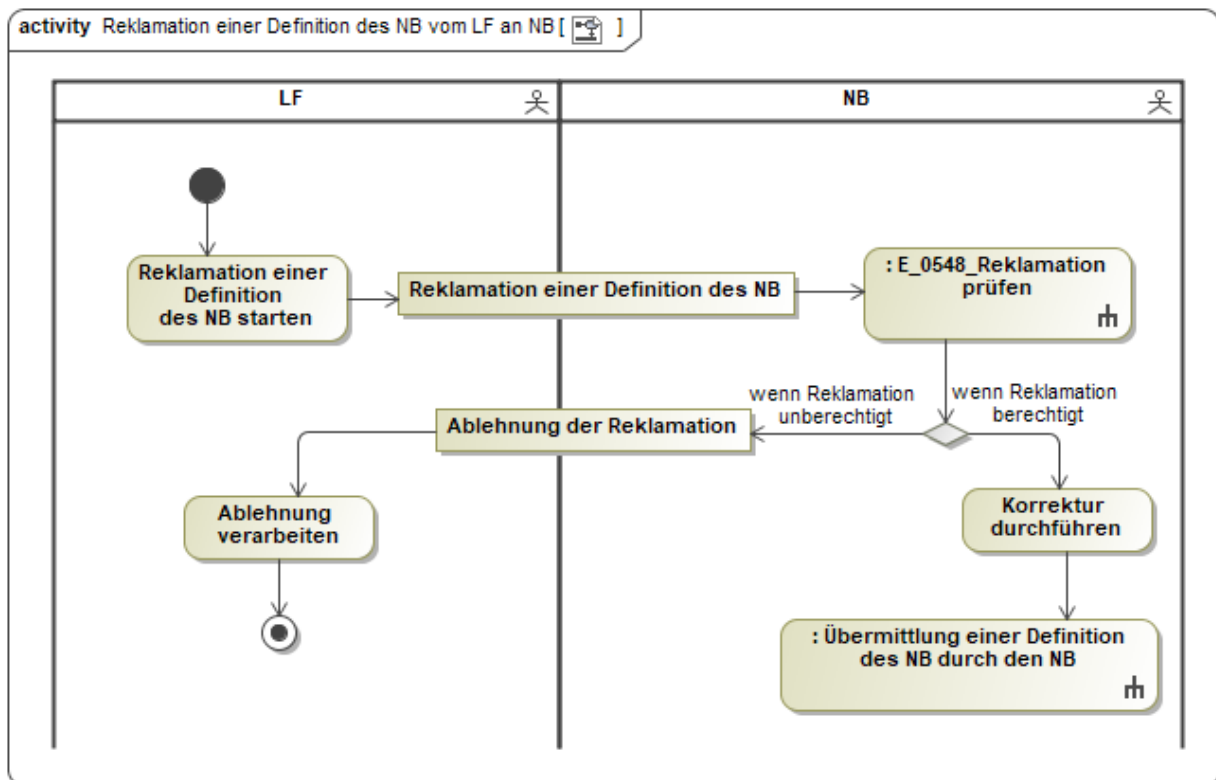

In dem AD „Reklamation einer Definition des NB vom LF an NB“ vorhandenes Entscheidungsbaumdiagramm:

- E_0548_Reklamation prüfen

4.10 AD Reklamation einer Definition des NB vom MSB an NB

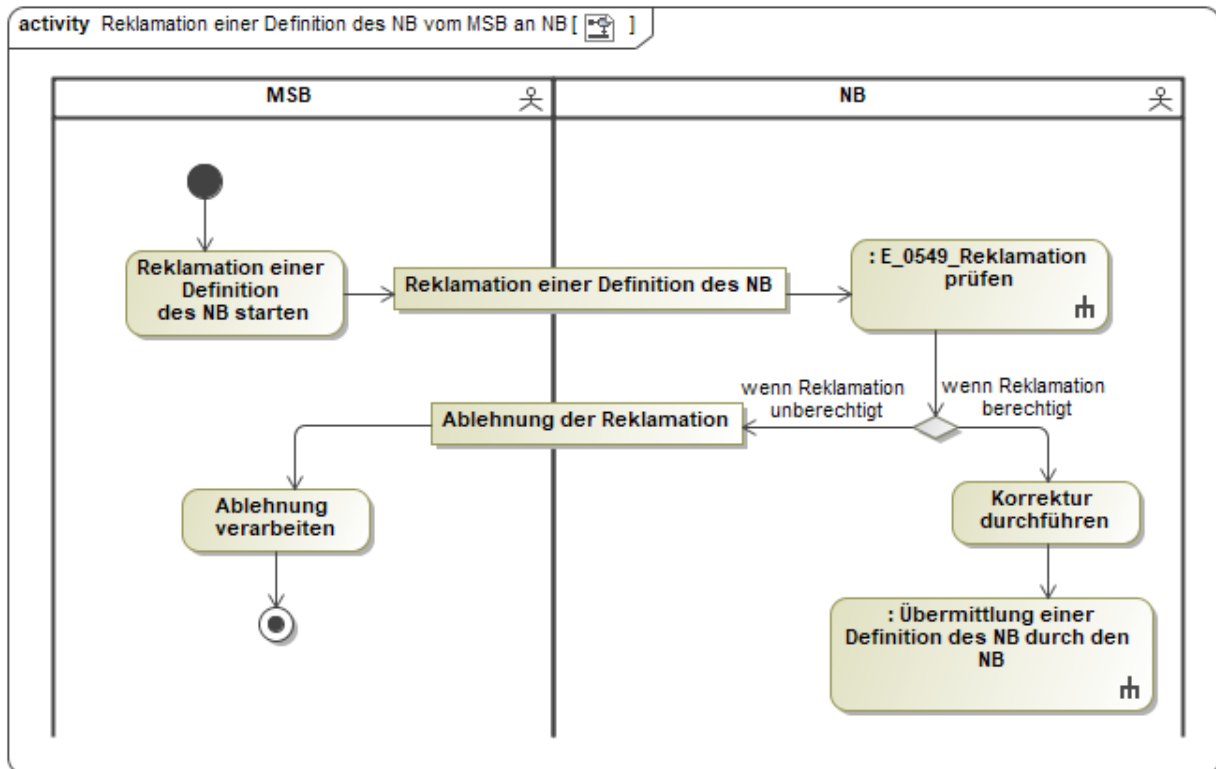

In dem AD „Reklamation einer Definition des NB vom MSB an NB“ vorhandenes Entscheidungsbaumdiagramm:

- E_0549_Reklamation prüfen

4.11 AD Reklamation einer Definition des LF vom NB an LF

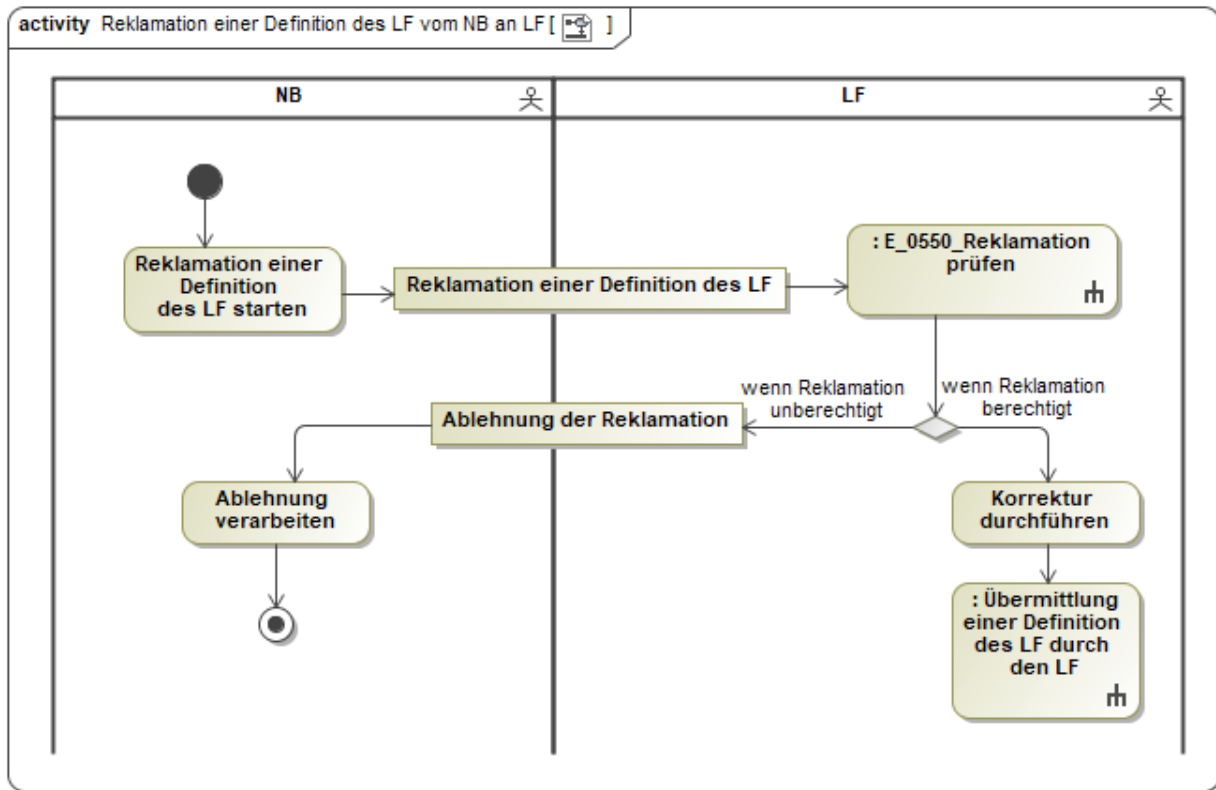

In dem AD „Reklamation einer Definition des LF vom NB an LF“ vorhandenes Entscheidungsbaumdiagramm:

- E_0550_Reklamation prüfen

4.12 AD Reklamation einer Definition des LF vom MSB an LF

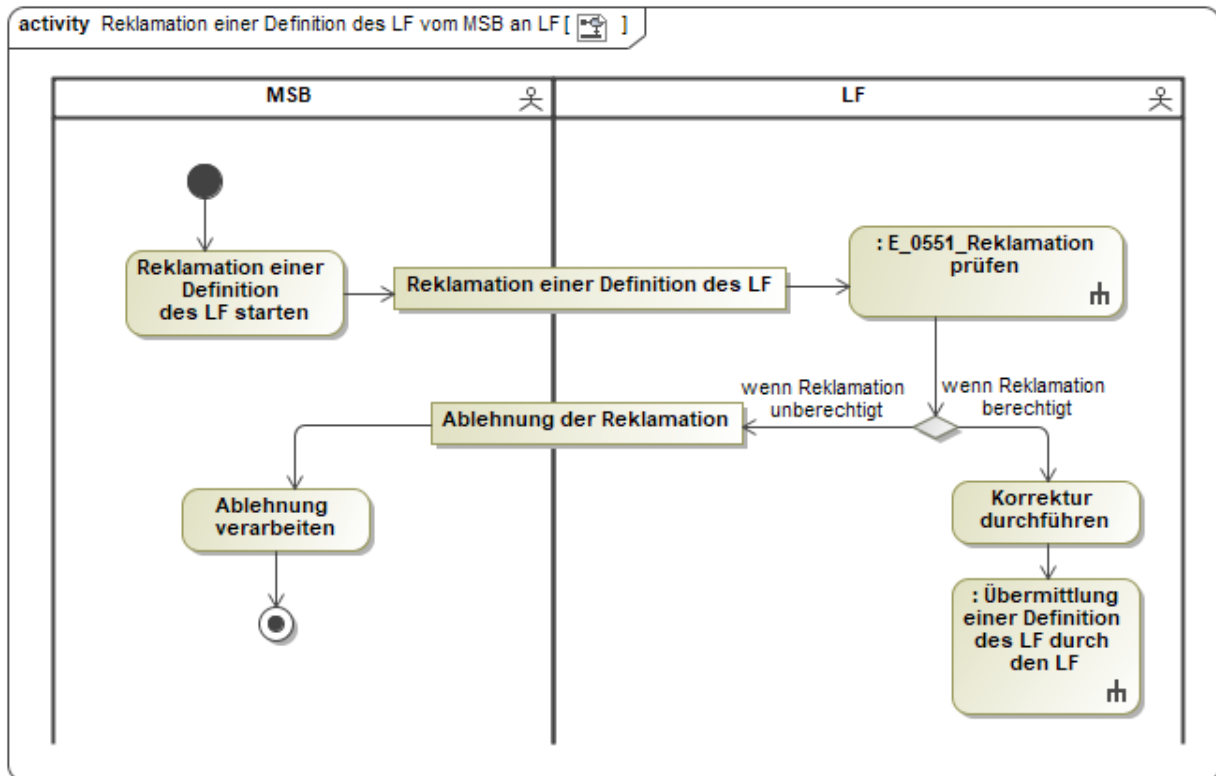

In dem AD „Reklamation einer Definition des LF vom MSB an LF“ vorhandenes Entscheidungsbaumdiagramm:

- E_0551_Reklamation prüfen

4.13 AD Bestellung einer Konfiguration vom LF an NB

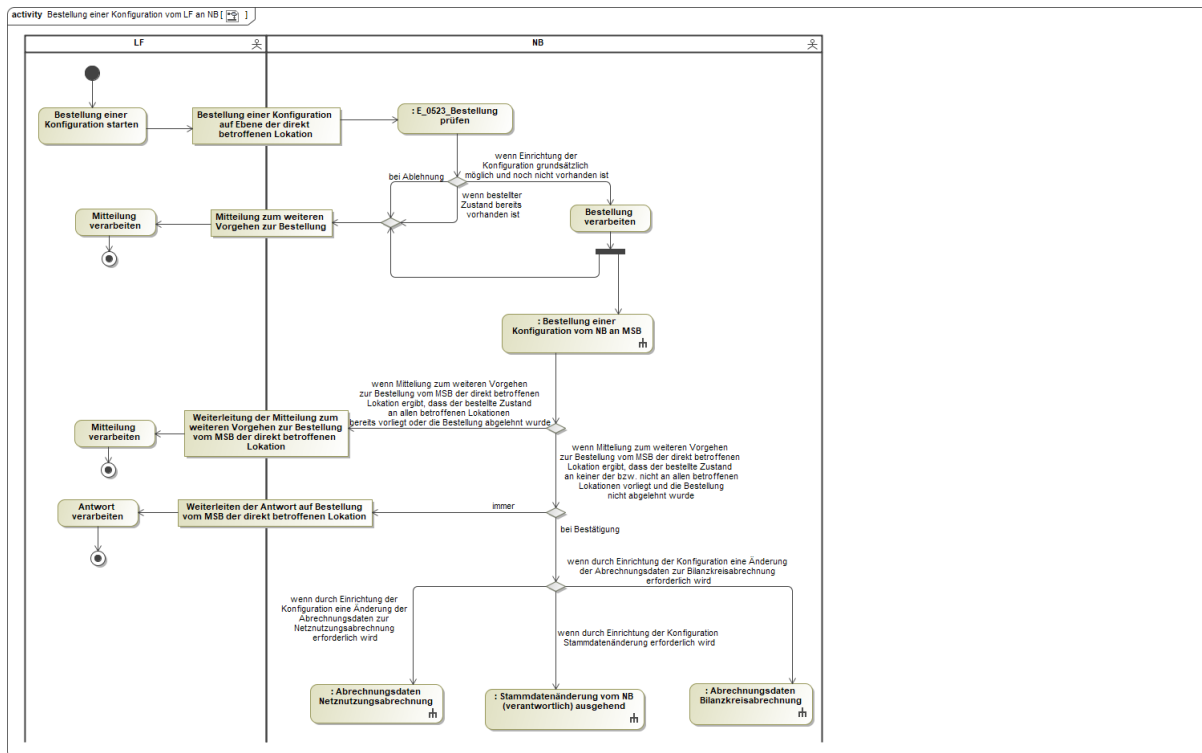

In dem AD „Bestellung einer Konfiguration vom LF an NB“ vorhandenes Entscheidungsbaumdiagramm:

- E_0523_Bestellung prüfen

4.14 AD Bestellung einer Konfiguration vom NB an MSB

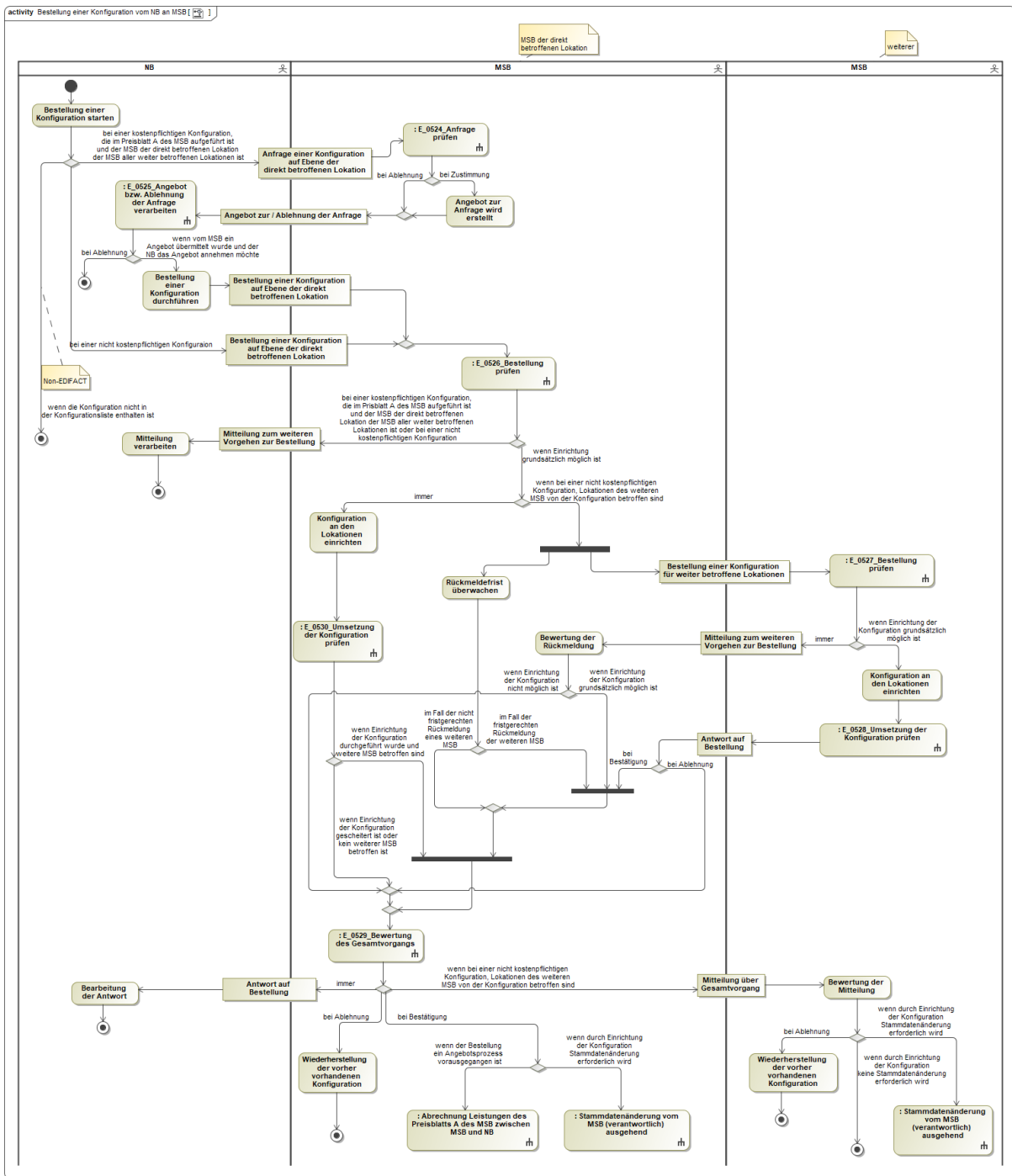

In dem AD „Bestellung einer Konfiguration vom NB an MSB“ vorhandene Entscheidungsbaumdiagramme:

- E_0524_Anfrage prüfen

- E_0525_Angebot bzw. Ablehnung der Anfrage verarbeiten
- E_0526_Bestellung prüfen
- E_0527_Bestellung prüfen
- E_0528_Umsetzung der Konfiguration prüfen
- E_0529_Bewertung des Gesamtvorgangs
- E_0530_Umsetzung der Konfiguration prüfen

4.15 AD Bestellung einer Konfiguration vom LF an MSB

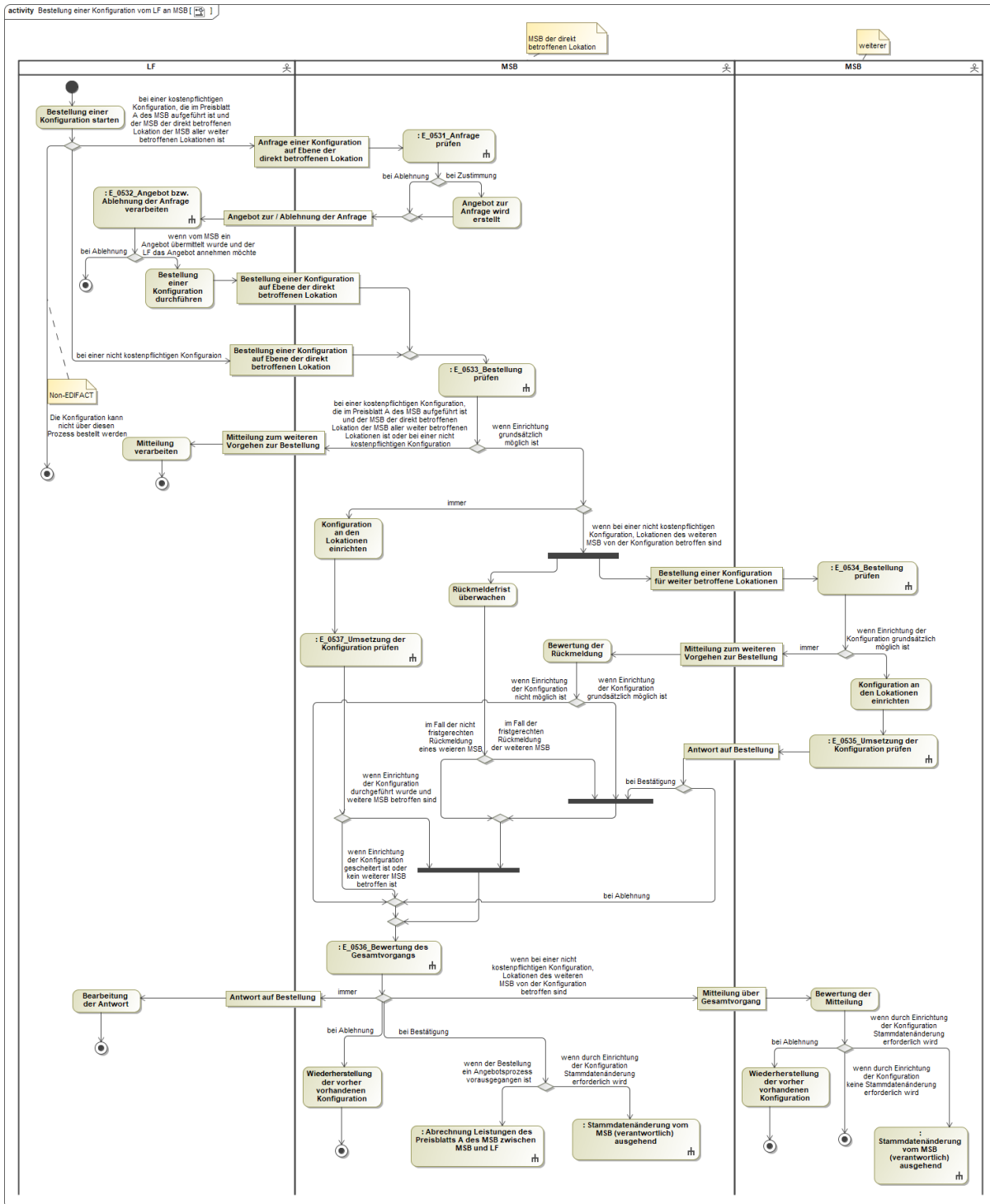

In dem AD „Bestellung einer Konfiguration vom LF an MSB“ vorhandene Entscheidungsbaumdiagramme:

- E_0531_Anfrage prüfen
- E_0532_Angebot bzw. Ablehnung der Anfrage verarbeiten
- E_0533_Bestellung prüfen
- E_0534_Bestellung prüfen
- E_0535_Umsetzung der Konfiguration prüfen
- E_0536_Bewertung des Gesamtvorgangs
- E_0537_Umsetzung der Konfiguration prüfen

4.16 AD Reklamation einer Konfiguration vom NB an MSB

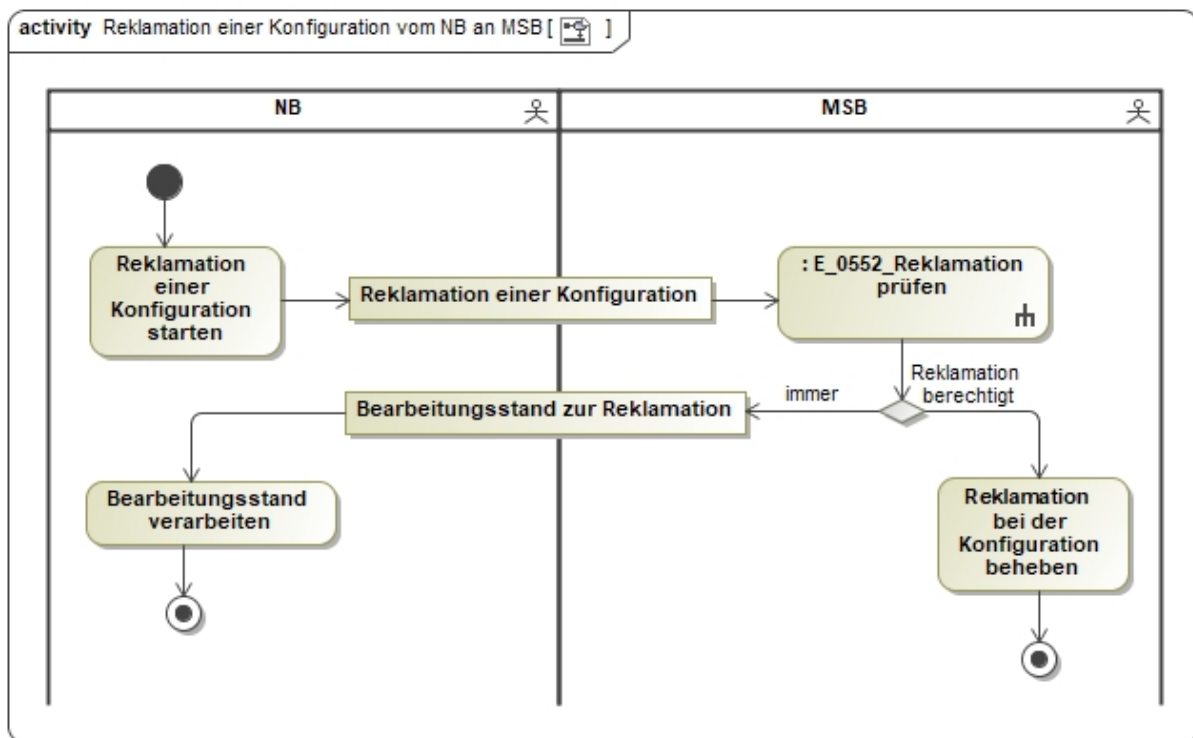

In dem AD „Reklamation einer Konfiguration vom NB an MSB“ vorhandenes Entscheidungsbaumdiagramm:

- E_0552_Reklamation prüfen

4.17 AD Reklamation einer Konfiguration vom LF an MSB

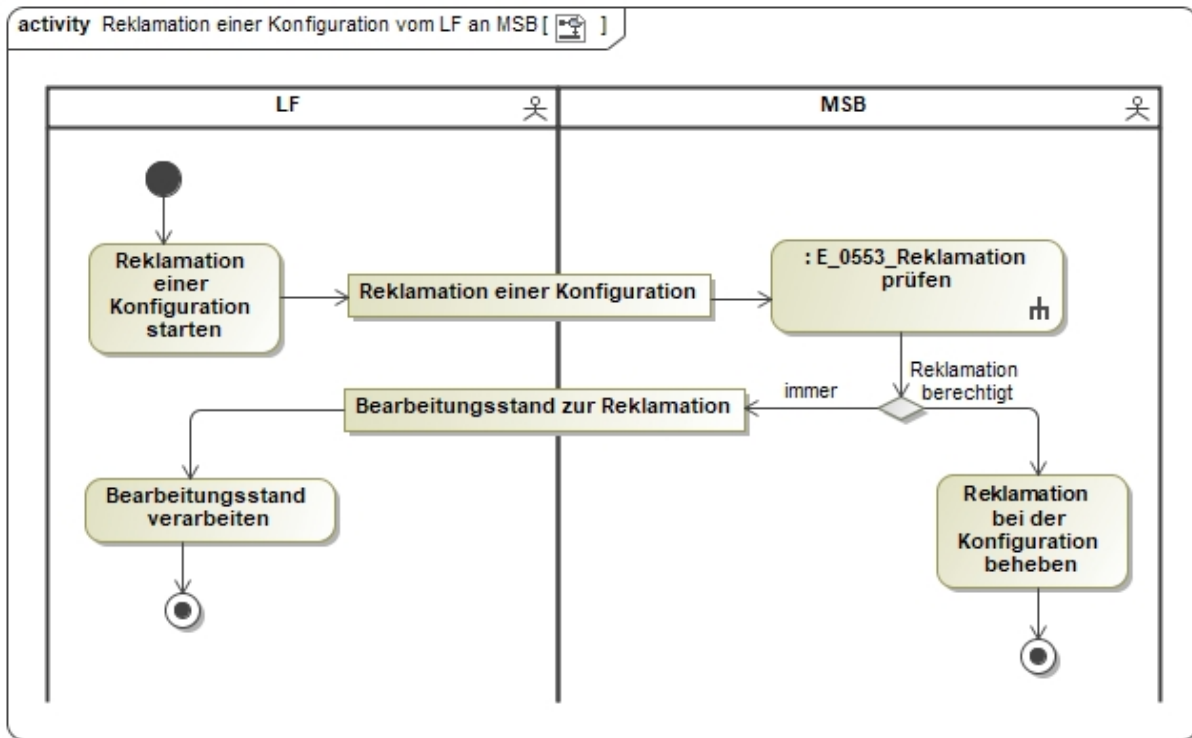

In dem AD „Reklamation einer Konfiguration vom LF an MSB “ vorhandenes Entscheidungsbaumdiagramm:

- E_0553_Reklamation prüfen

4.18 AD Reklamation einer Konfiguration vom MSB

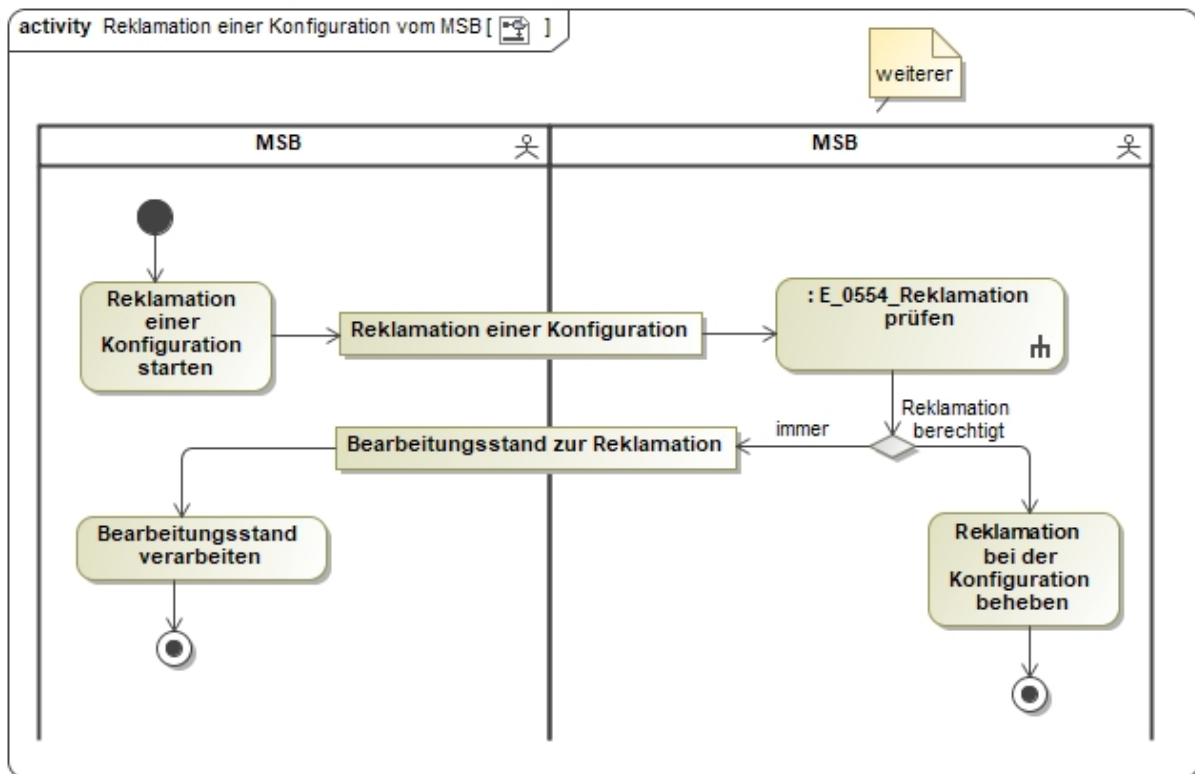

In dem AD „Reklamation einer Konfiguration vom MSB “ vorhandenes Entscheidungsbaumdiagramm:

- E_0554_Reklamation prüfen

4.19 AD Bestellung Beendigung einer Konfiguration vom NB an MSB

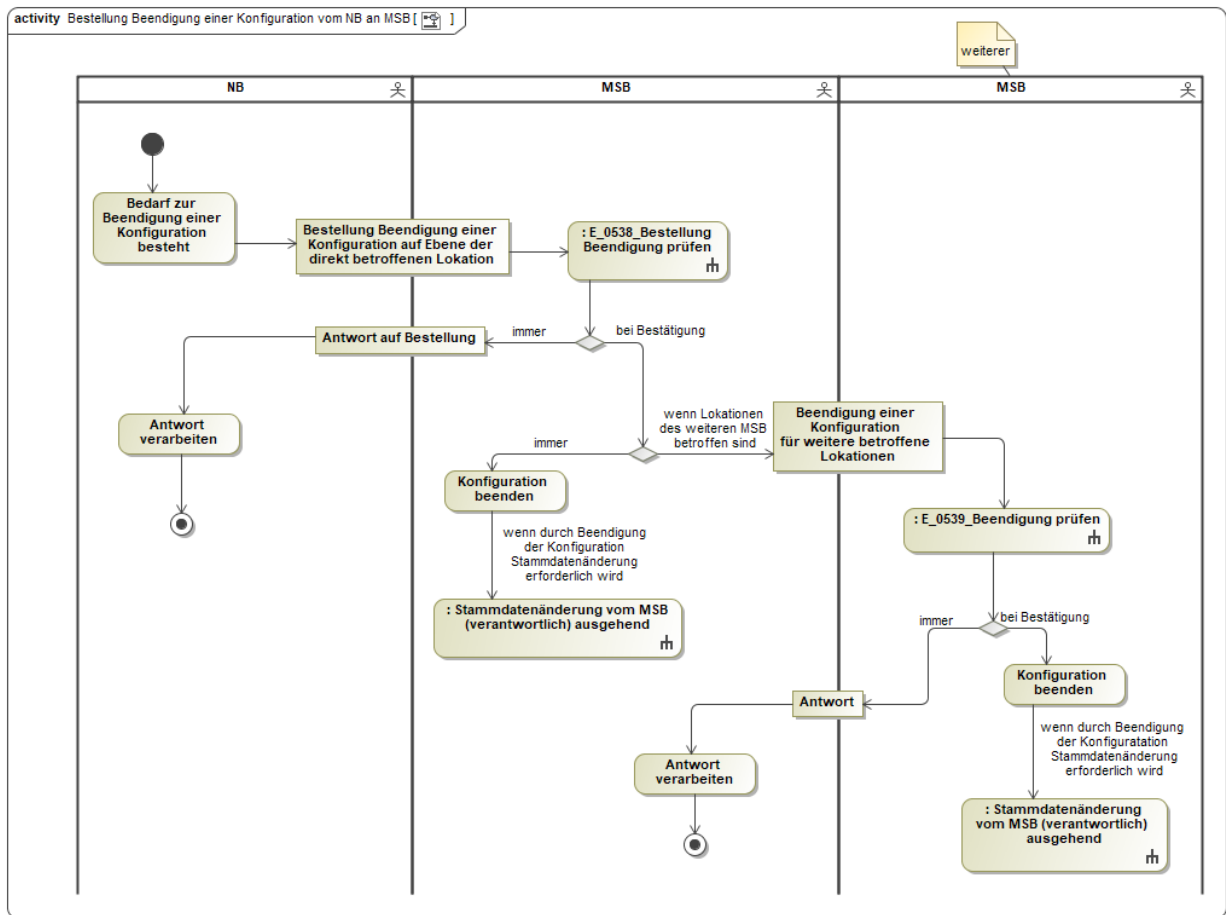

In dem AD „Bestellung Beendigung einer Konfiguration vom NB an MSB“ vorhandene Entscheidungsbaumdiagramme:

- E_0538_Bestellung Beendigung prüfen
- E_0539_Beendigung prüfen

4.20 AD Bestellung Beendigung einer Konfiguration vom LF an MSB

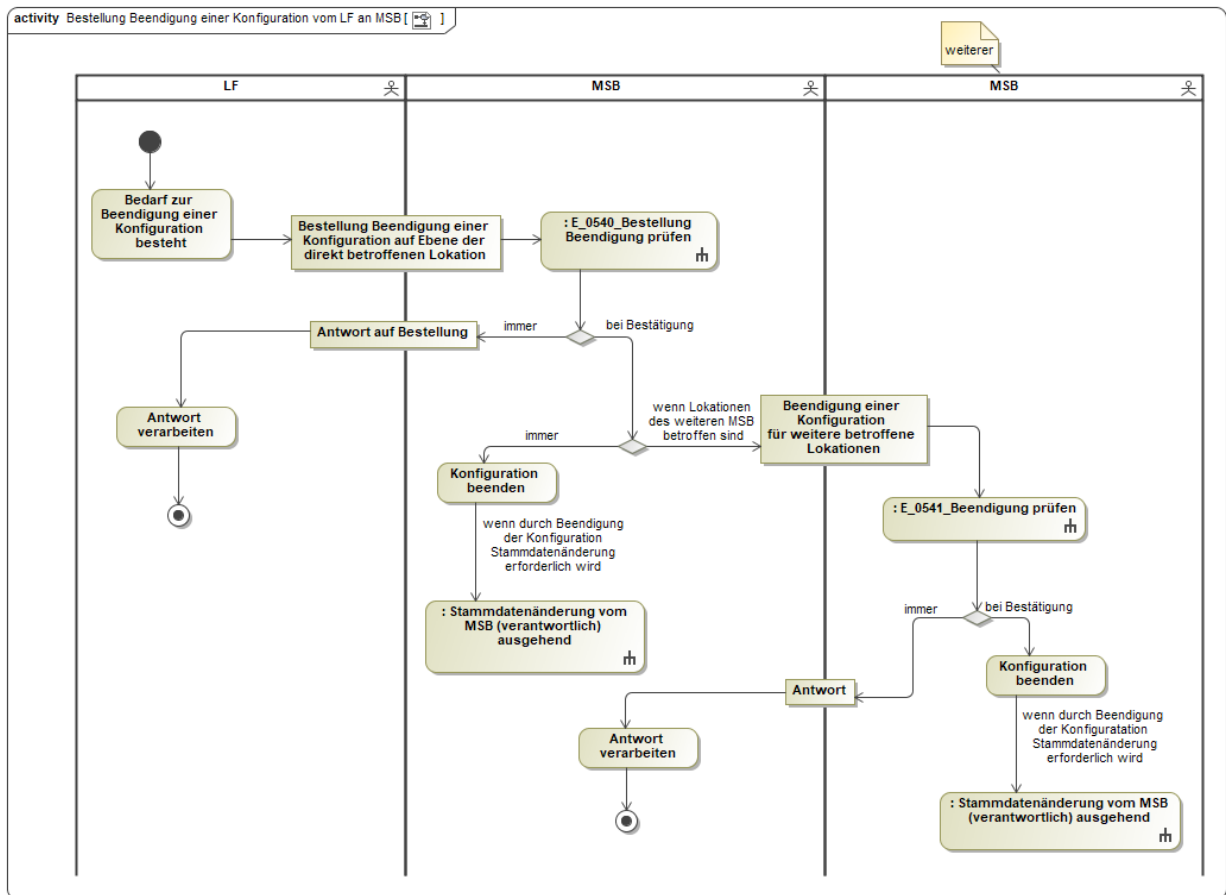

In dem AD „Bestellung Beendigung einer Konfiguration vom LF an MSB“ vorhandene Entscheidungsbaumdiagramme:

- E_0540_Bestellung Beendigung prüfen
- E_0541_Beendigung prüfen

4.21 AD Bestellung Beendigung einer Konfiguration vom weiteren MSB an MSB

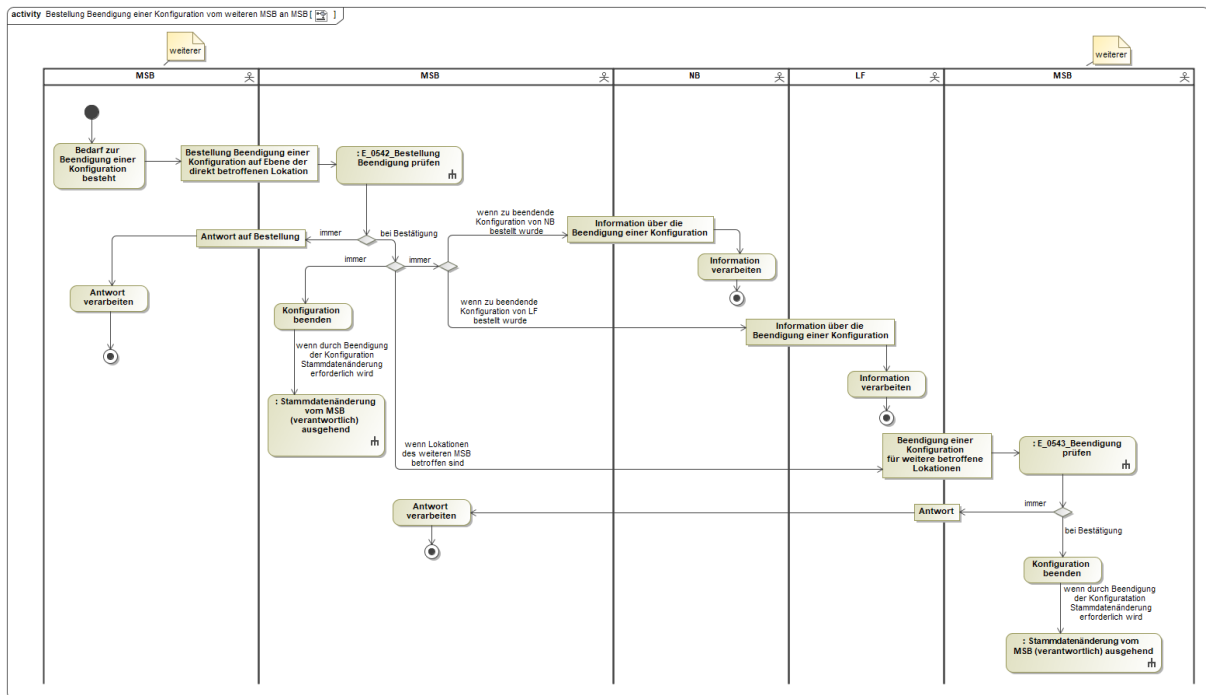

In dem AD „Bestellung Beendigung einer Konfiguration vom weiteren MSB an MSB“ vorhandene Entscheidungsbaumdiagramme:

- E_0542_Bestellung Beendigung prüfen
- E_0543_Beendigung prüfen

4.22 AD Beendigung einer Konfiguration vom MSB

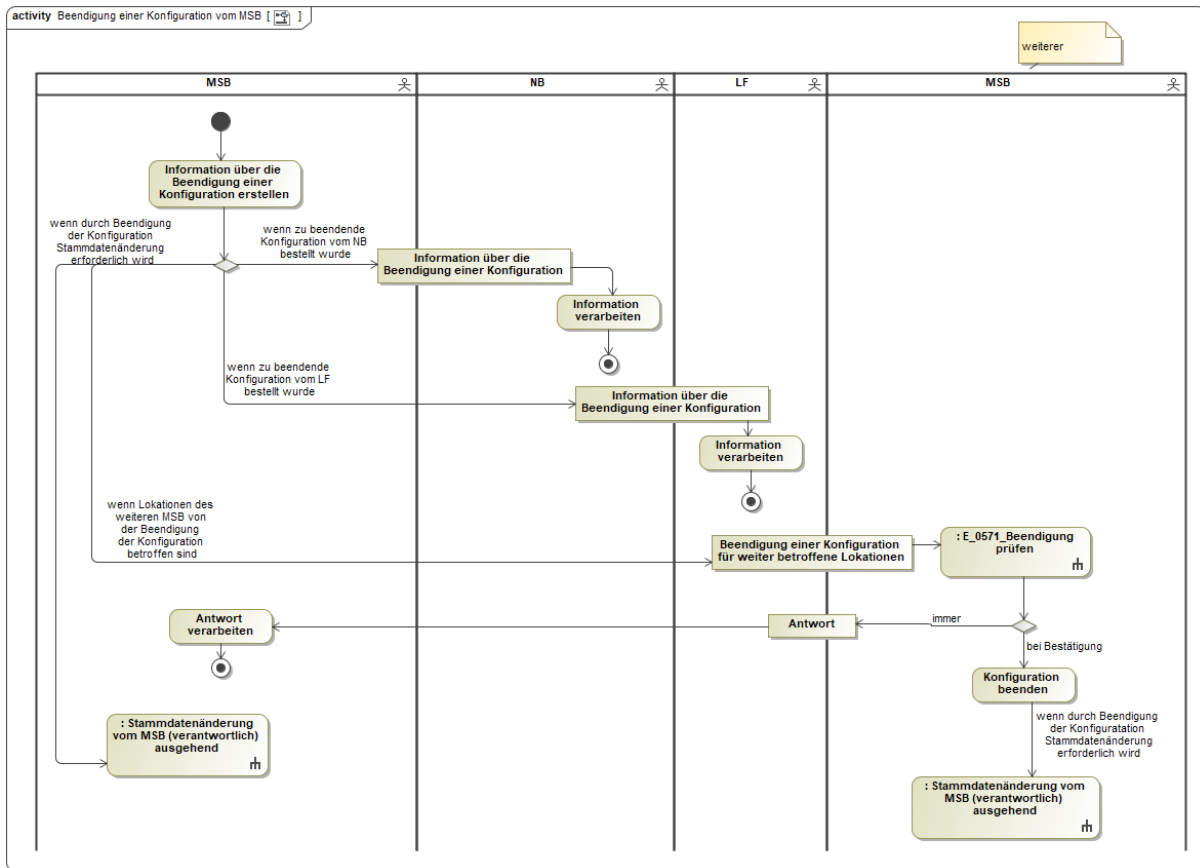

In dem AD „Beendigung einer Konfiguration vom MSB“ vorhandenes Entscheidungsbaumdiagramm:

- E_0571_Beendigung prüfen

4.23 AD Einrichtung der Konfigurationen aufgrund einer Zuordnung eines LF zu einer Marktlokation bzw. Tranche

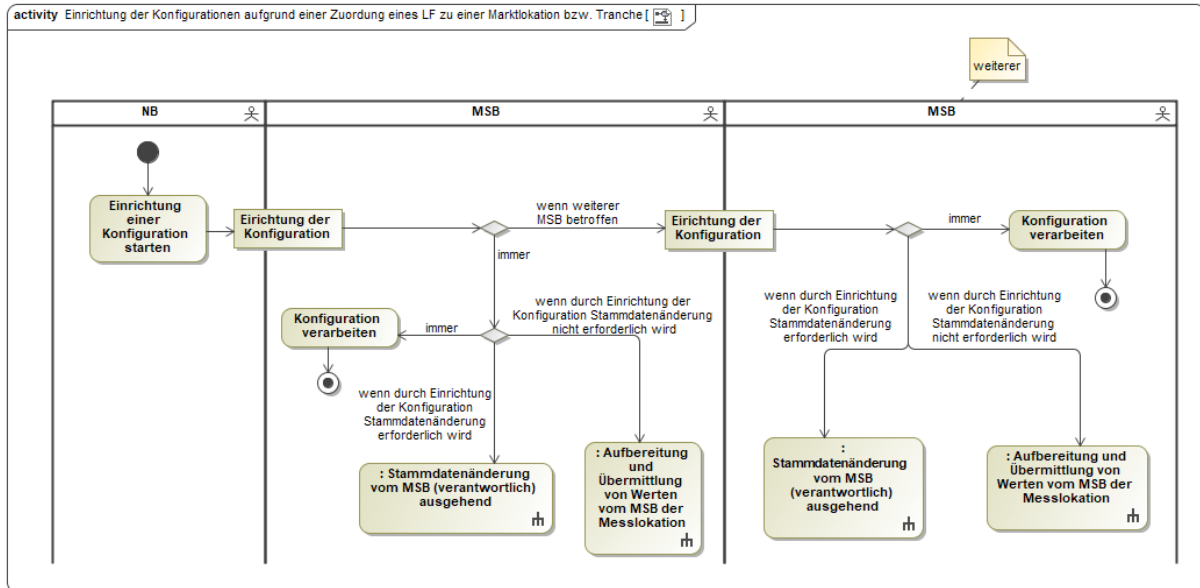

5 Steuerbefehl vom NB oder LF an MSB

5.1 AD Steuerbefehl vom NB an MSB

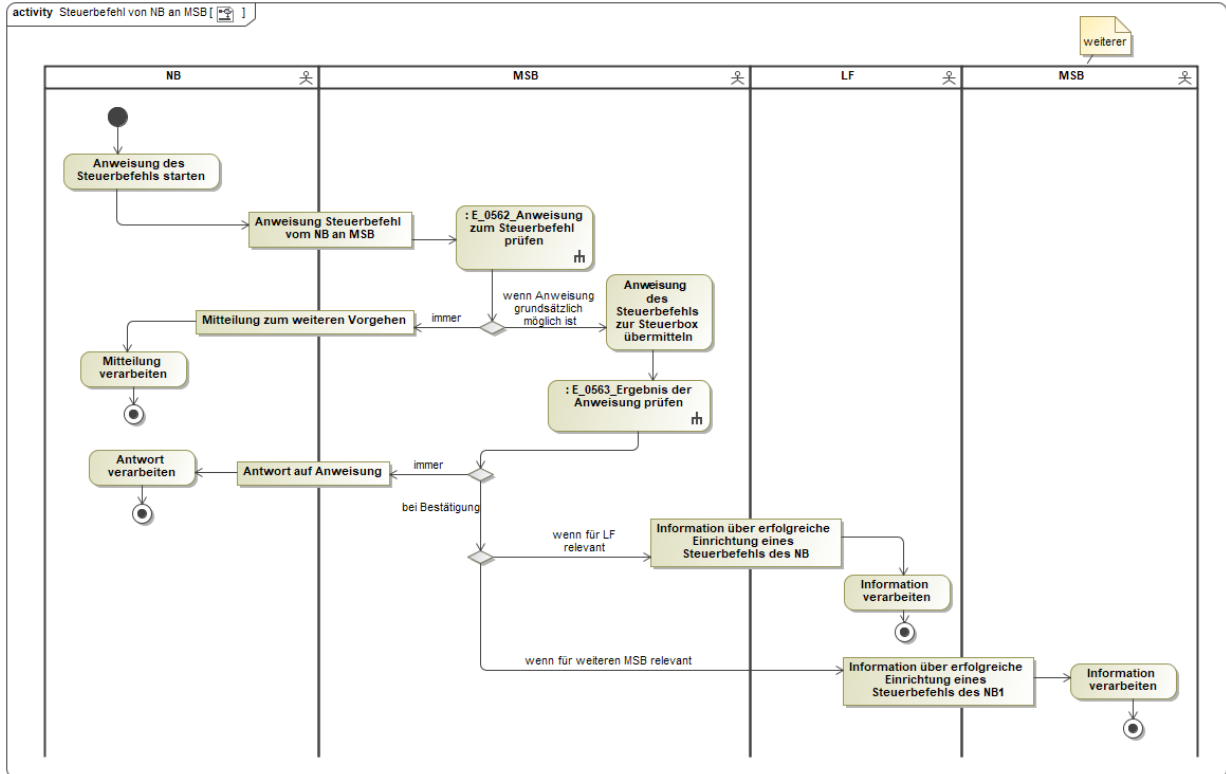

In dem AD „Steuerbefehl vom NB an MSB“ vorhandene Entscheidungsbaumdiagramme:

- E_0562_Anweisung zum Steuerbefehl prüfen
- E_0563_Ergebnis der Anweisung prüfen

5.2 AD Steuerbefehl vom LF an MSB

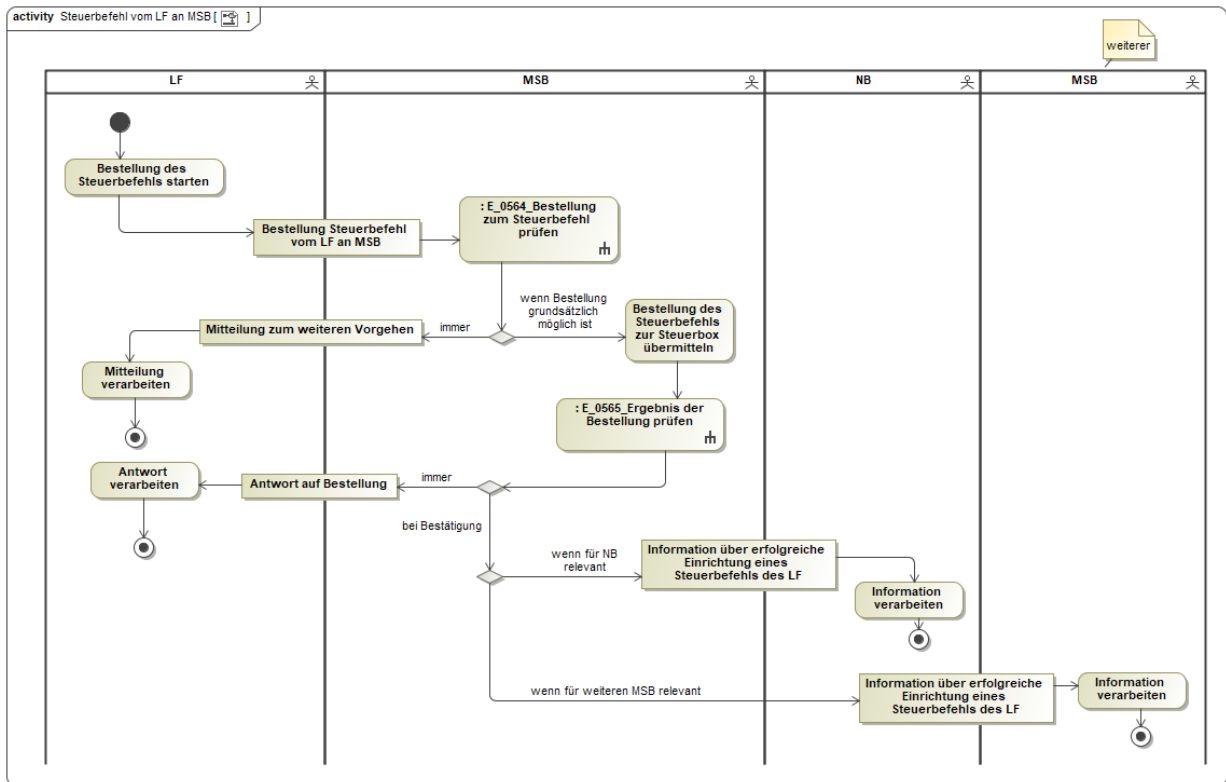

In dem AD „Steuerbefehl vom LF an MSB“ vorhandene Entscheidungsbaumdiagramme:

- E_0564_Bestellung zum Steuerbefehl prüfen
- E_0565_Ergebnis der Bestellung prüfen

6 Prozessbeschreibungen zum Preisblatt A des MSB

6.1 AD Übermittlung Preisblatt A des MSB vom MSB an NB und LF

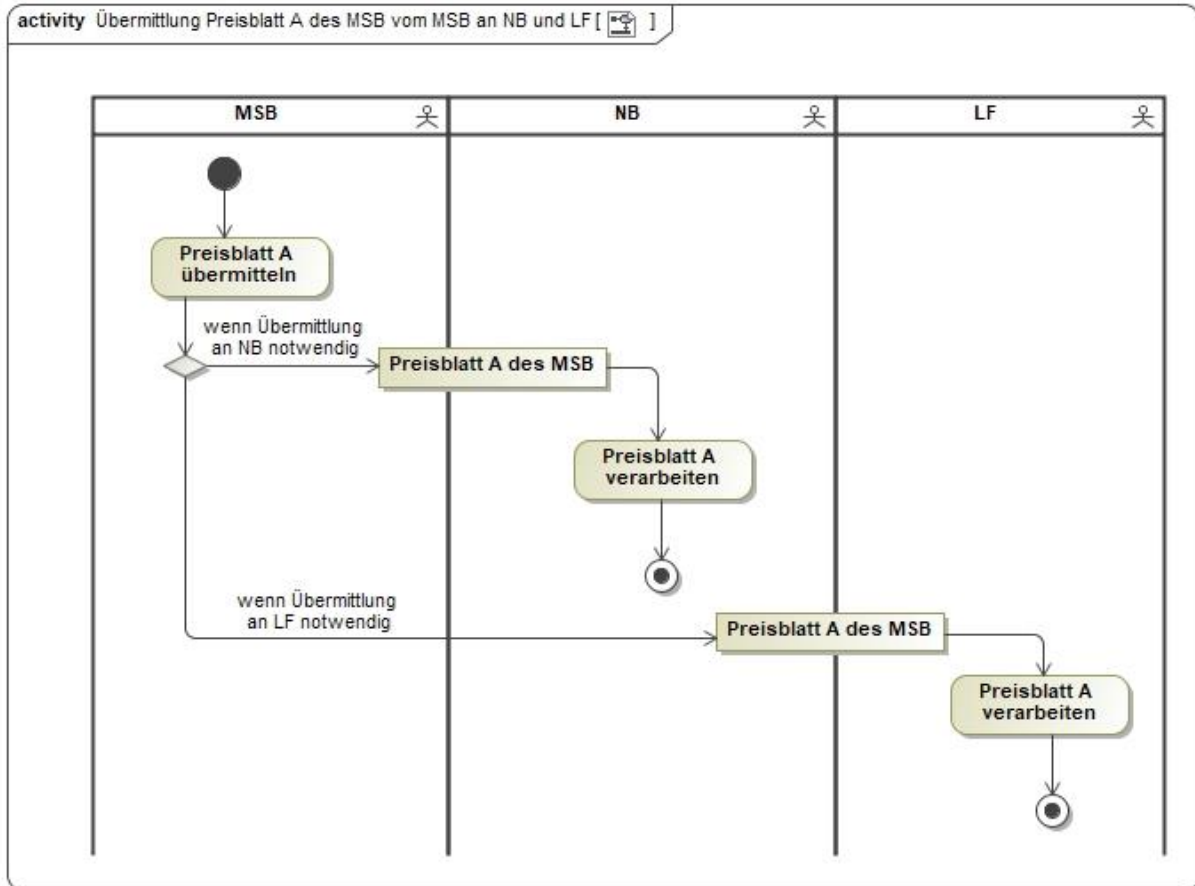

6.2 AD Abrechnung Leistungen des Preisblatts A des MSB zwischen MSB und NB

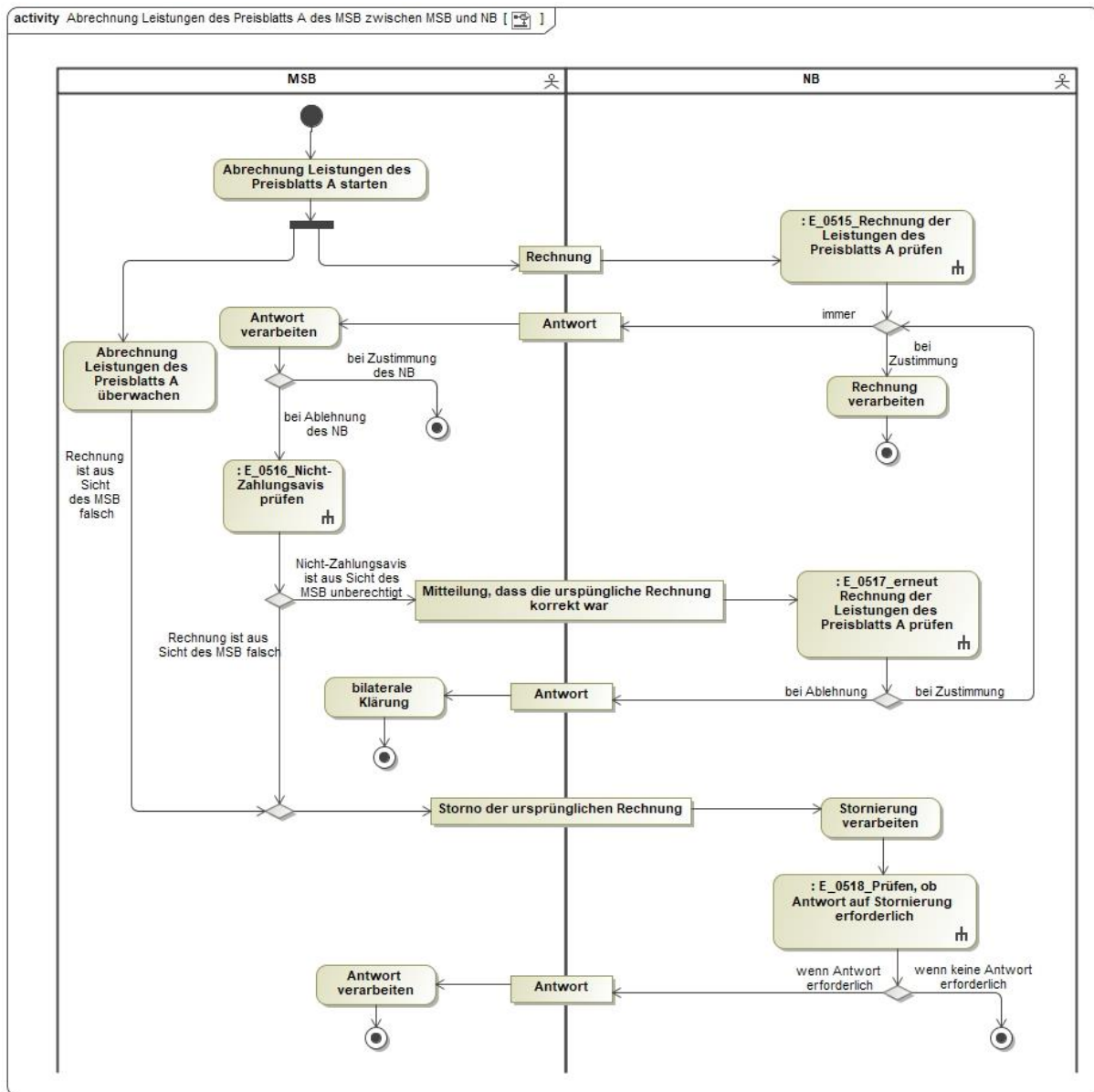

In dem AD „Abrechnung Leistungen des Preisblatts A des MSB zwischen MSB und NB“ vorhandene Entscheidungsbaumdiagramme:

- E_0515_Rechnung der Leistungen des Preisblatts A prüfen
- E_0516_Nicht-Zahlungsavis prüfen
- E_0517_erneut Rechnung der Leistungen des Preisblatts A prüfen
- E_0518_Prüfen, ob Antwort auf Stornierung erforderlich

6.3 AD Abrechnung Leistungen des Preisblatts A des MSB zwischen MSB und LF

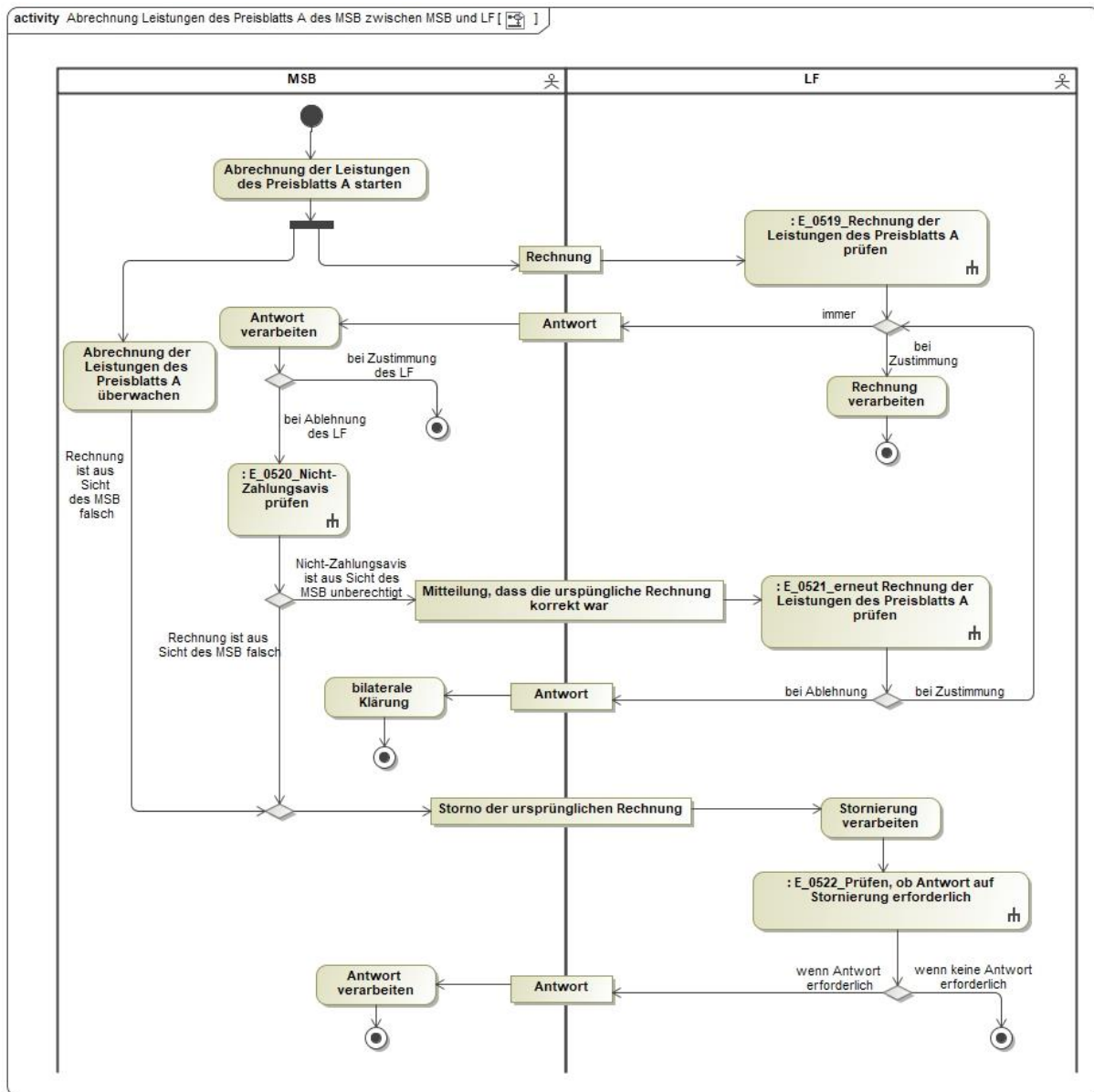

In dem AD „Abrechnung Leistungen des Preisblatts A des MSB zwischen MSB und LF“ vorhandene Entscheidungsbaumdiagramme:

- E_0519_Rechnung der Leistungen des Preisblatts A prüfen
- E_0520_Nicht-Zahlungsavis prüfen
- E_0521_erneut Rechnung der Leistungen des Preisblatts A prüfen
- E_0522_Prüfen, ob Antwort auf Stornierung erforderlich

7 Prozesse zur Stammdatenänderung

7.1 AD Stammdatenänderung vom NB (verantwortlich) ausgehend

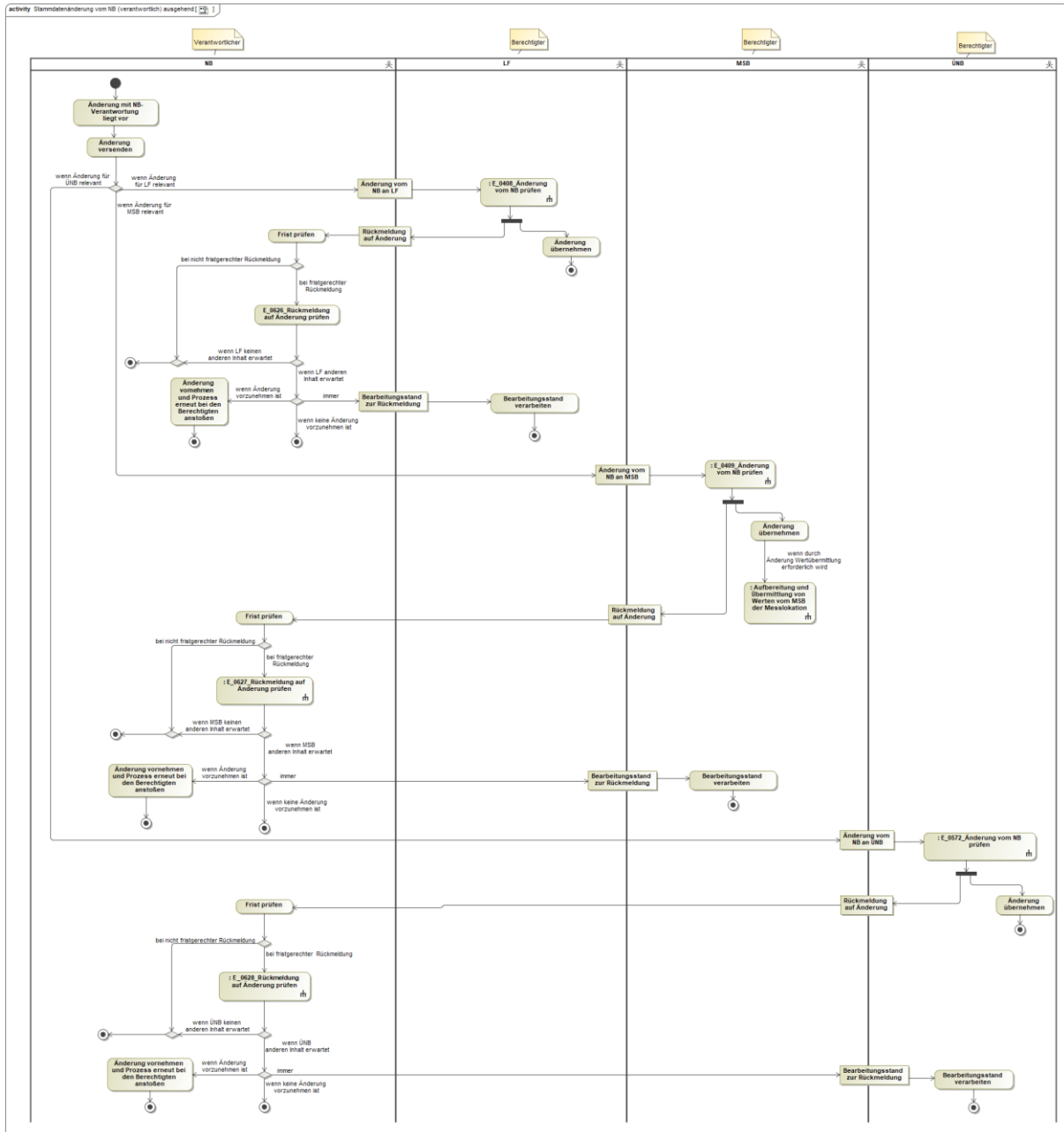

In dem AD „Stammdatenänderung vom NB (verantwortlich) ausgehend“ vorhandene Entscheidungsbaumdiagramme:

- E_0408_Änderung vom NB prüfen
- E_0626_Rückmeldung auf Änderung prüfen

- E_0409_Änderung vom NB prüfen
- E_0627_Rückmeldung auf Änderung prüfen
- E_0572_Änderung vom NB prüfen
- E_0628_Rückmeldung auf Änderung prüfen

7.2 AD Stammdatenänderung vom LF (verantwortlich) ausgehend

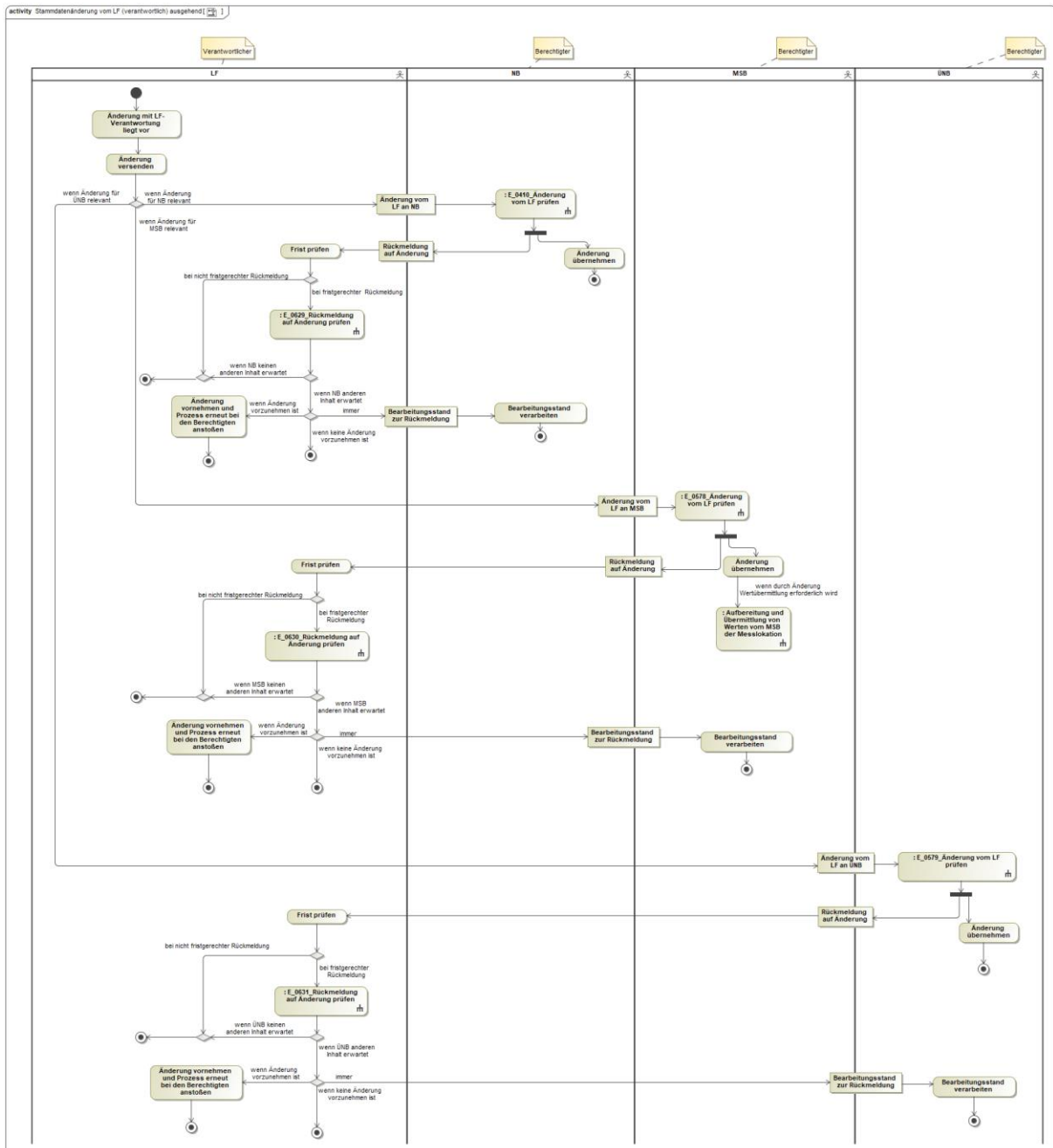

In dem AD „Stammdatenänderung vom LF (verantwortlich) ausgehend“ vorhandene Entscheidungsbaumdiagramme:

- E_0410_Änderung vom LF prüfen
- E_0629_Rückmeldung auf Änderung prüfen
- E_0578_Änderung vom LF prüfen
- E_0630_Rückmeldung auf Änderung prüfen
- E_0579_Änderung vom LF prüfen
- E_0631_Rückmeldung auf Änderung prüfen

7.3 AD Stammdatenänderung vom MSB (verantwortlich) ausgehend

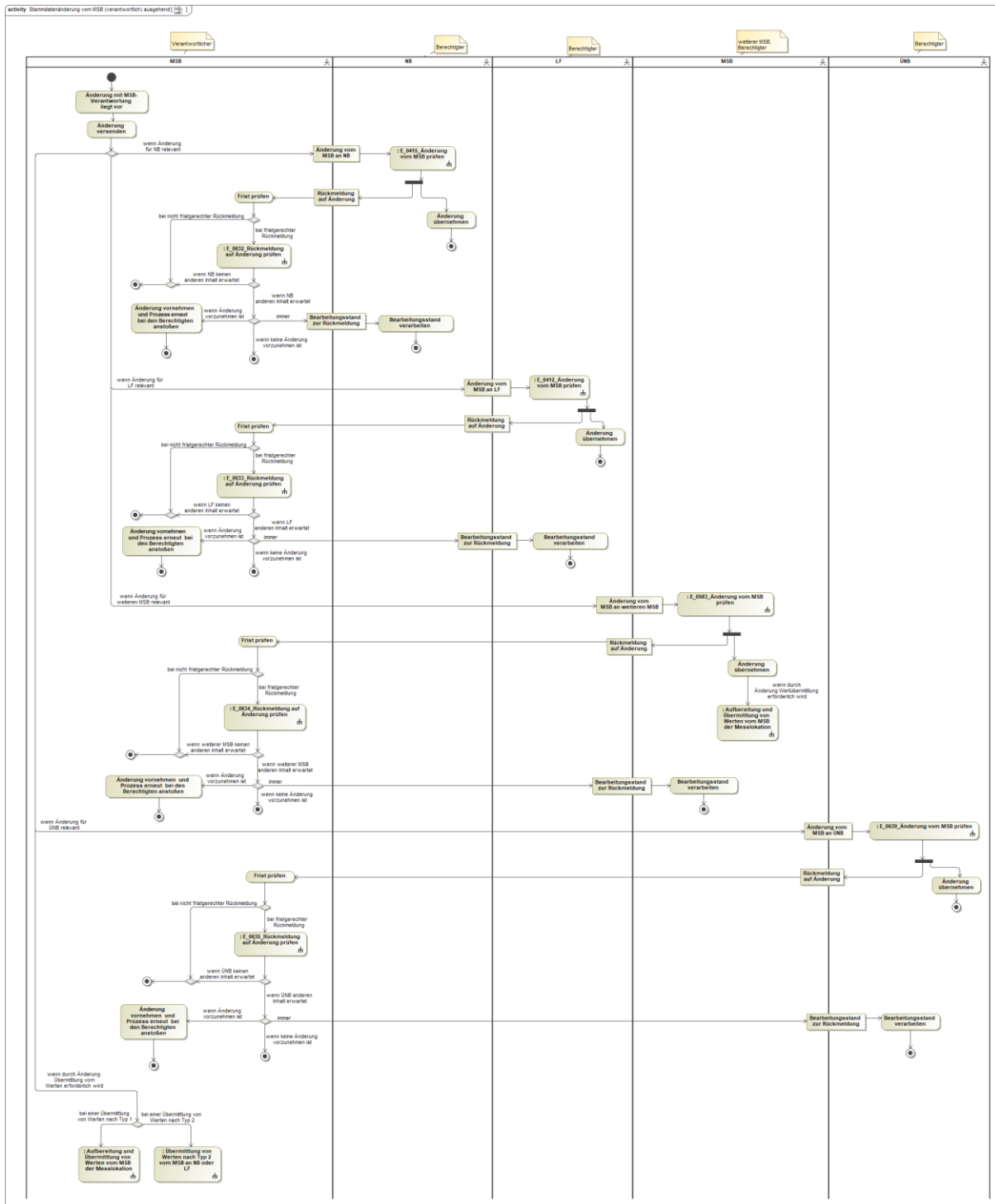

In dem AD „Stammdatenänderung vom MSB (verantwortlich) ausgehend“ vorhandene Entscheidungsbaumdiagramme:

- E_0415_Änderung vom MSB prüfen
- E_0632_Rückmeldung auf Änderung prüfen
- E_0412_Änderung vom MSB prüfen
- E_0633_Rückmeldung auf Änderung prüfen
- E_0583_Änderung vom MSB prüfen
- E_0634_Rückmeldung auf Änderung prüfen
- E_0639_Änderung vom MSB prüfen
- E_0635_Rückmeldung auf Änderung prüfen

7.4 AD Stammdatenänderung vom ÜNB (verantwortlich) ausgehend

Derzeit kein AD, da kein Stammdatum in der Verantwortung des ÜNB.

7.5 AD Bestellung zur Stammdatenänderung an NB (verantwortlich)

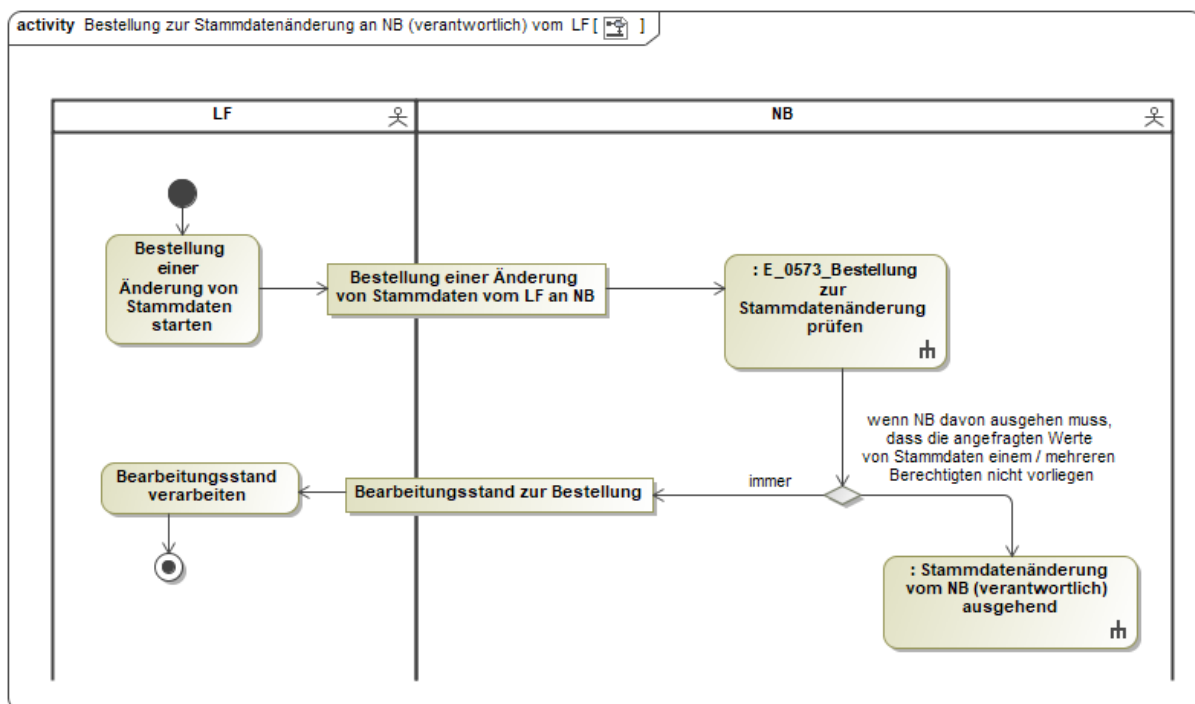

In dem AD „Bestellung zur Stammdatenänderung an NB (verantwortlich) vom LF“ vorhandene Entscheidungsbaumdiagramme:

- E_0573_Bestellung zur Stammdatenänderung prüfen

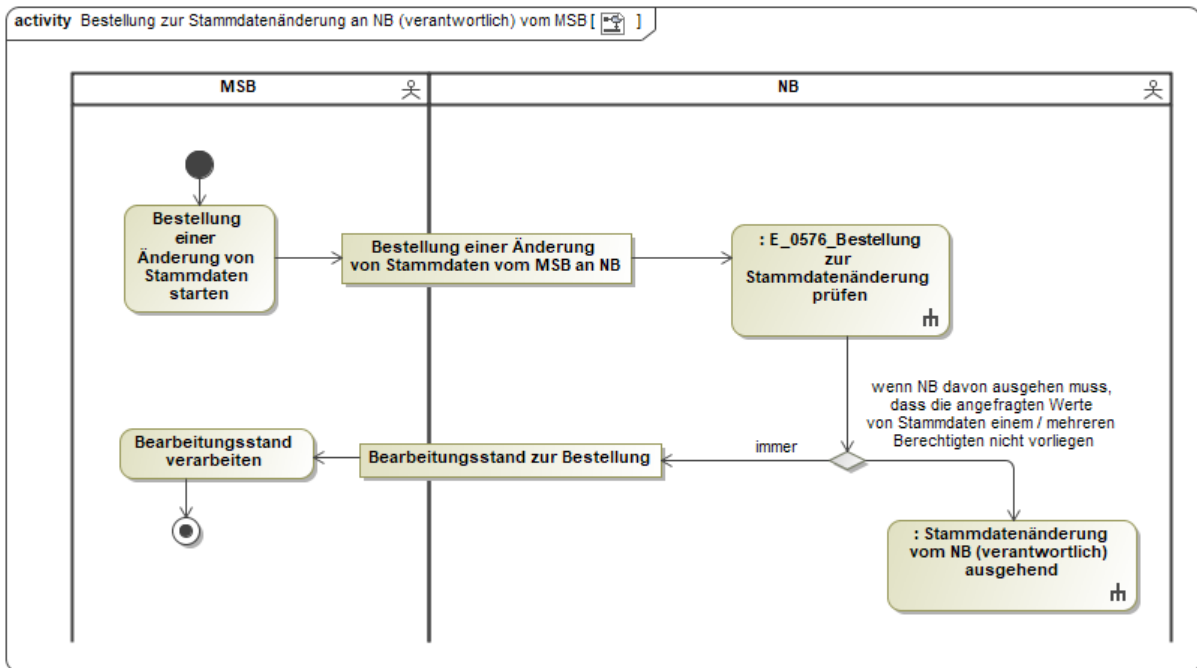

In dem AD „Bestellung zur Stammdatenänderung an NB (verantwortlich) vom MSB“ vorhandene Entscheidungsbaumdiagramme:

- E_0576_Bestellung zur Stammdatenänderung prüfen

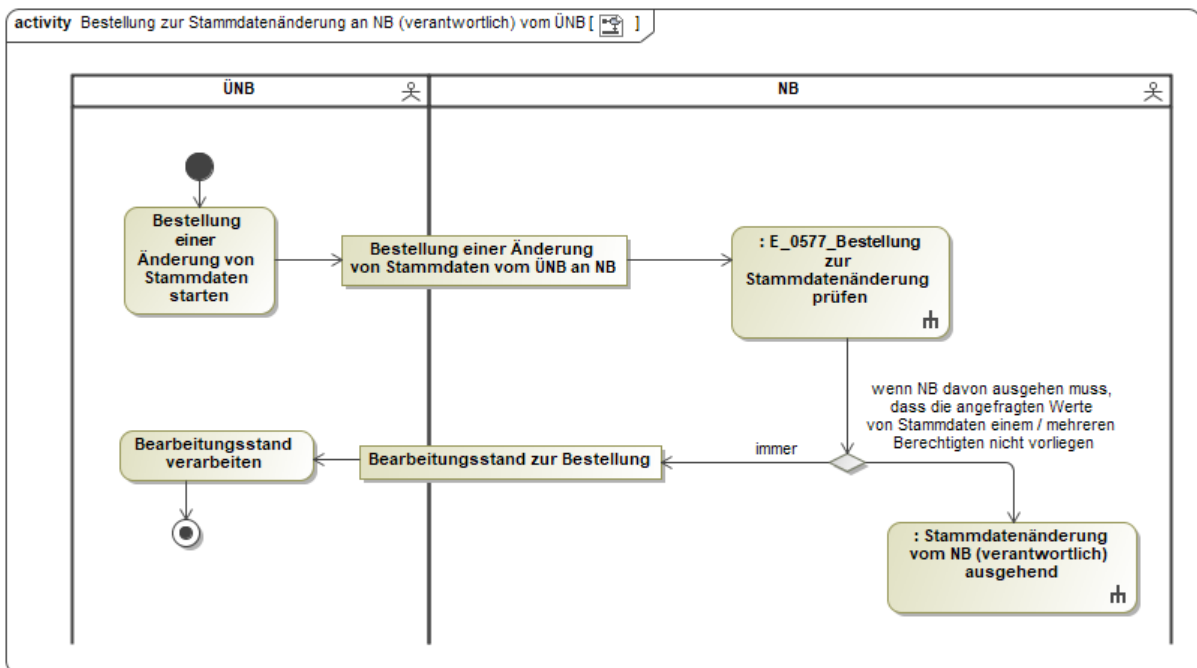

In dem AD „Bestellung zur Stammdatenänderung an NB (verantwortlich) vom ÜNB“ vorhandene Entscheidungsbaumdiagramme:

- E_0577_Bestellung zur Stammdatenänderung prüfen

7.6 AD Bestellung zur Stammdatenänderung an LF (verantwortlich)

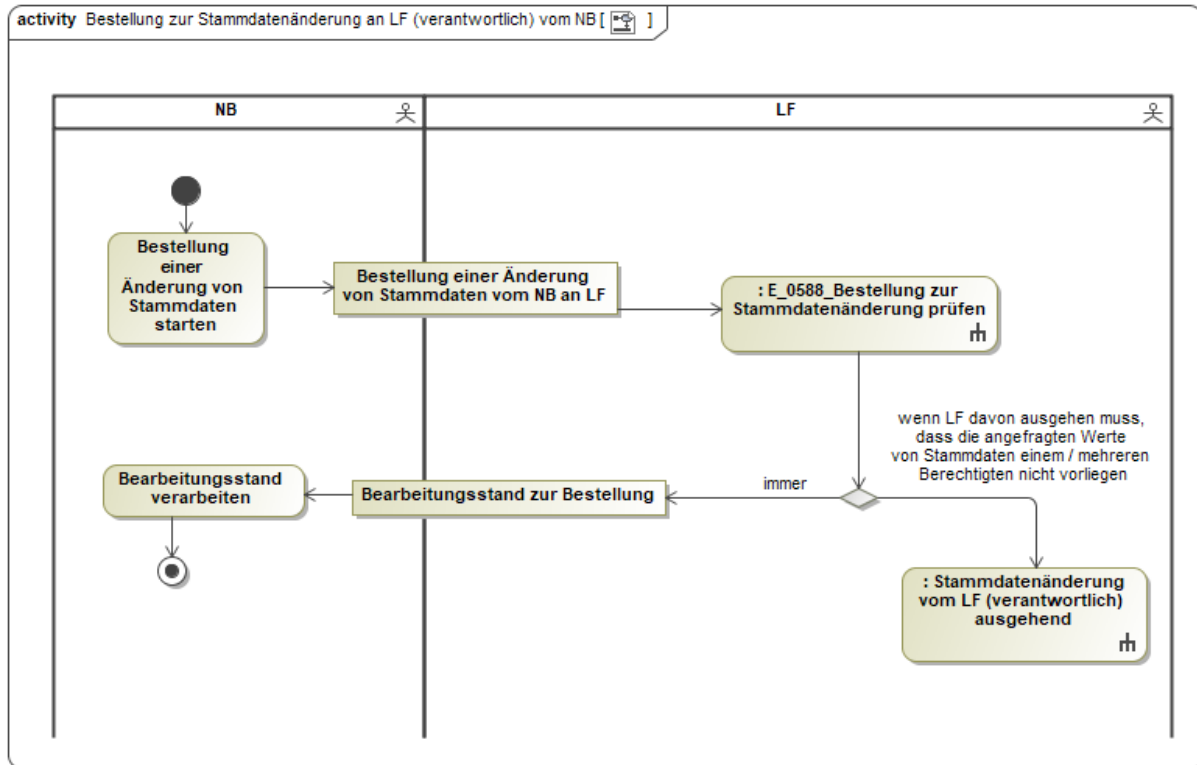

In dem AD „Bestellung zur Stammdatenänderung an LF (verantwortlich) vom NB“ vorhandene Entscheidungsbaumdiagramme:

- E_0588_Bestellung zur Stammdatenänderung prüfen

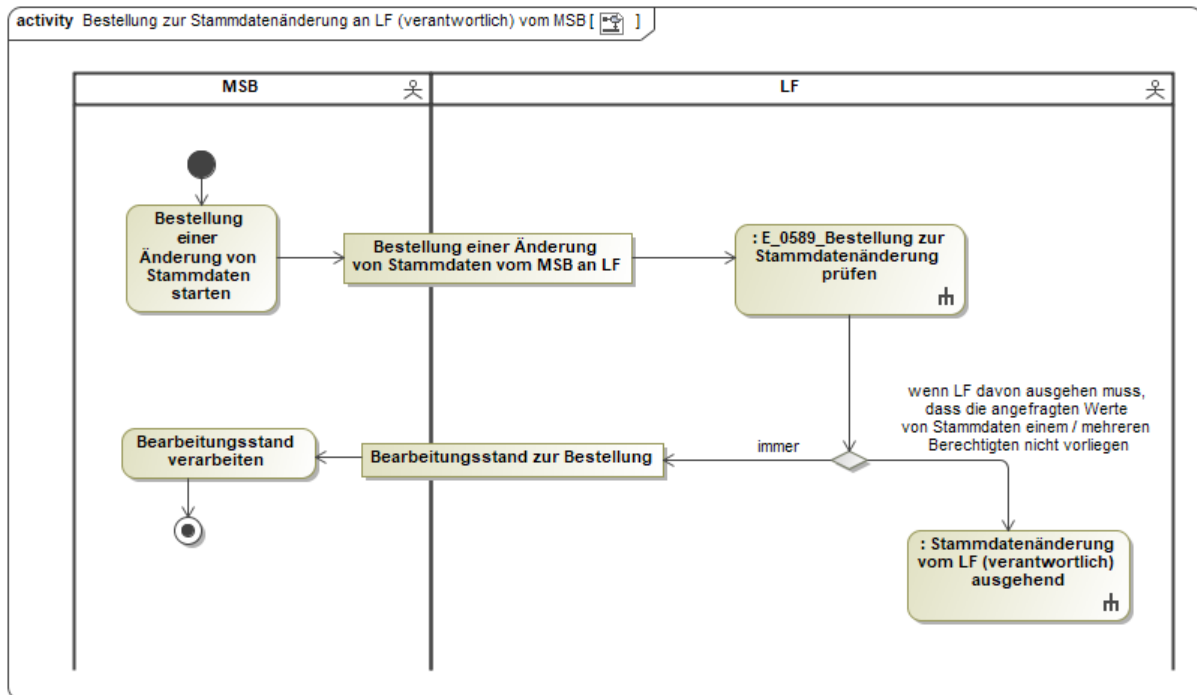

In dem AD „Bestellung zur Stammdatenänderung an LF (verantwortlich) vom MSB“ vorhandene Entscheidungsbaumdiagramme:

- E_0589_Bestellung zur Stammdatenänderung prüfen

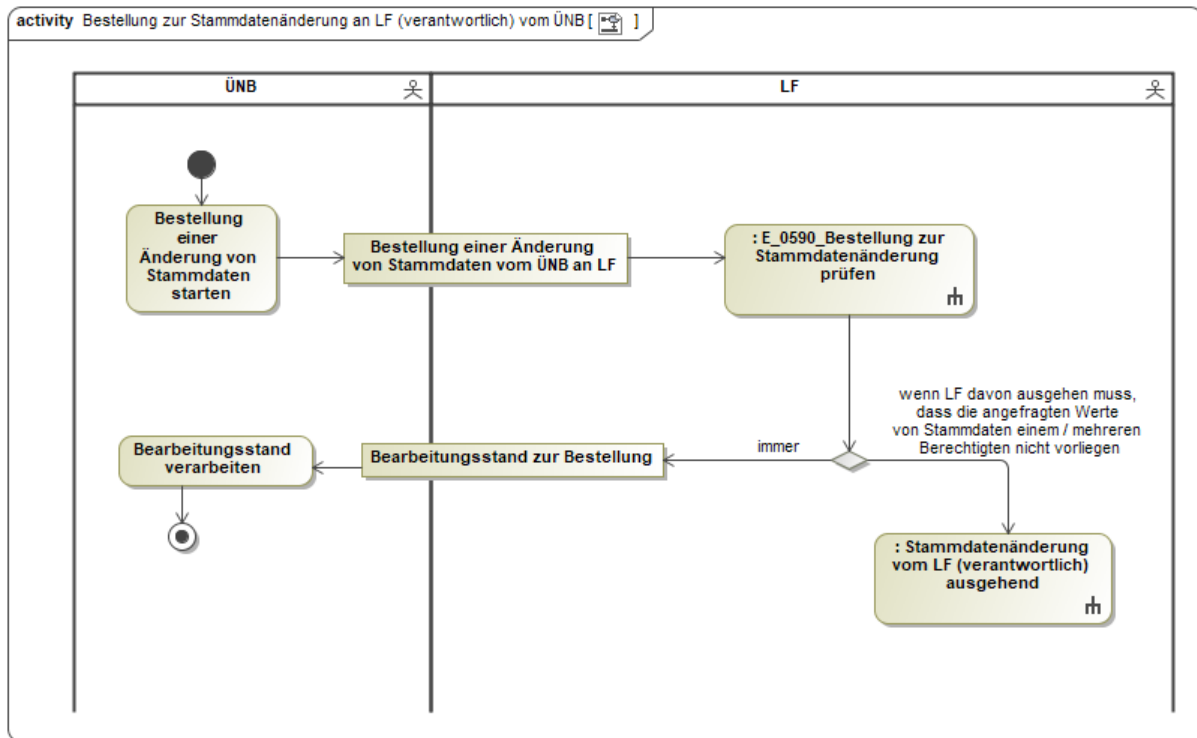

In dem AD „Bestellung zur Stammdatenänderung an LF (verantwortlich) vom ÜNB“ vorhandene Entscheidungsbaumdiagramme:

- E_0590_Bestellung zur Stammdatenänderung prüfen

7.7 AD Bestellung zur Stammdatenänderung an MSB (verantwortlich)

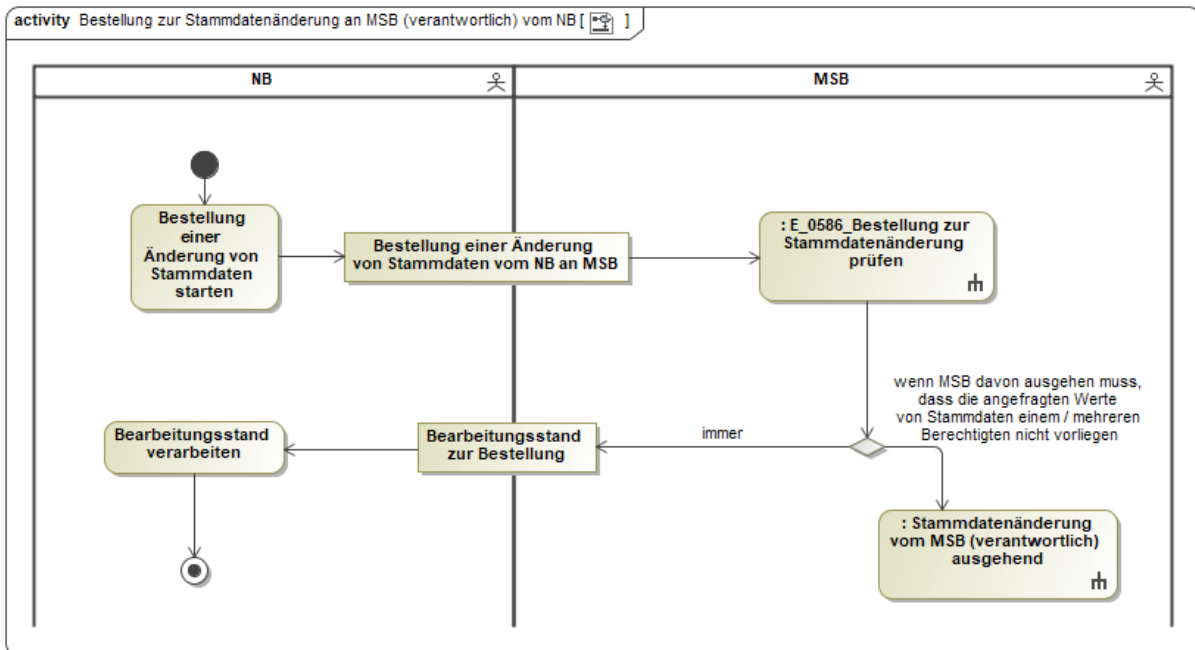

In dem AD „Bestellung zur Stammdatenänderung an MSB (verantwortlich) vom NB“ vorhandene Entscheidungsbaumdiagramme:

- E_0586_Bestellung zur Stammdatenänderung prüfen

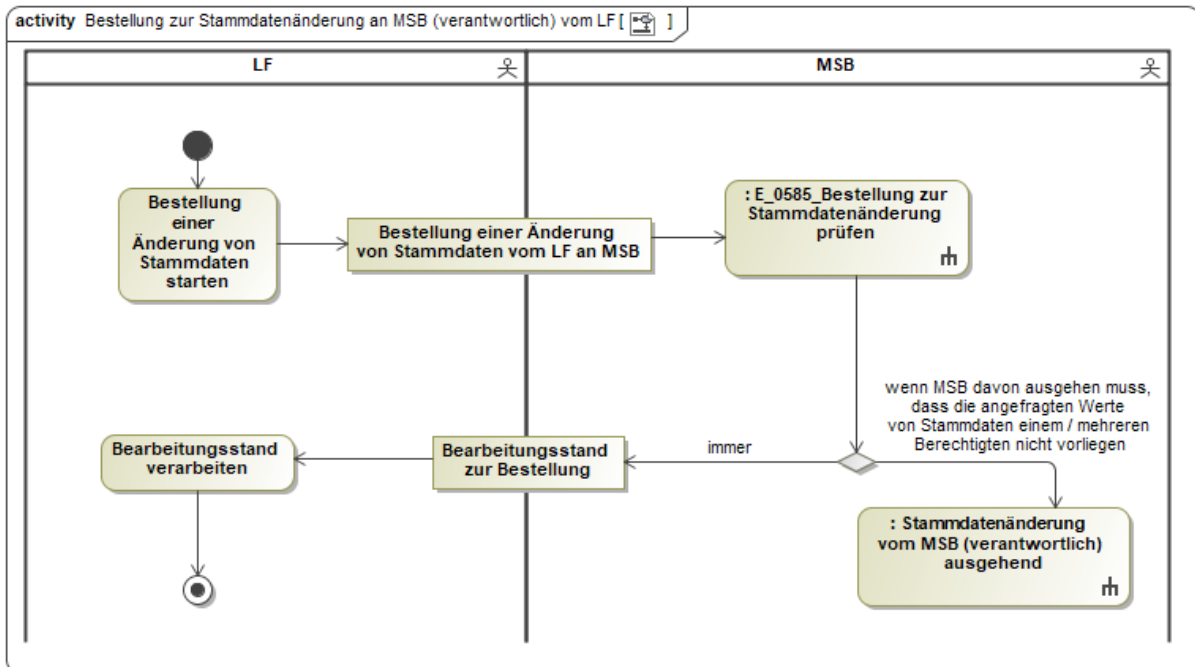

In dem AD „Bestellung zur Stammdatenänderung an MSB (verantwortlich) vom LF“ vorhandene Entscheidungsbaumdiagramme:

- E_0585_Bestellung zur Stammdatenänderung prüfen

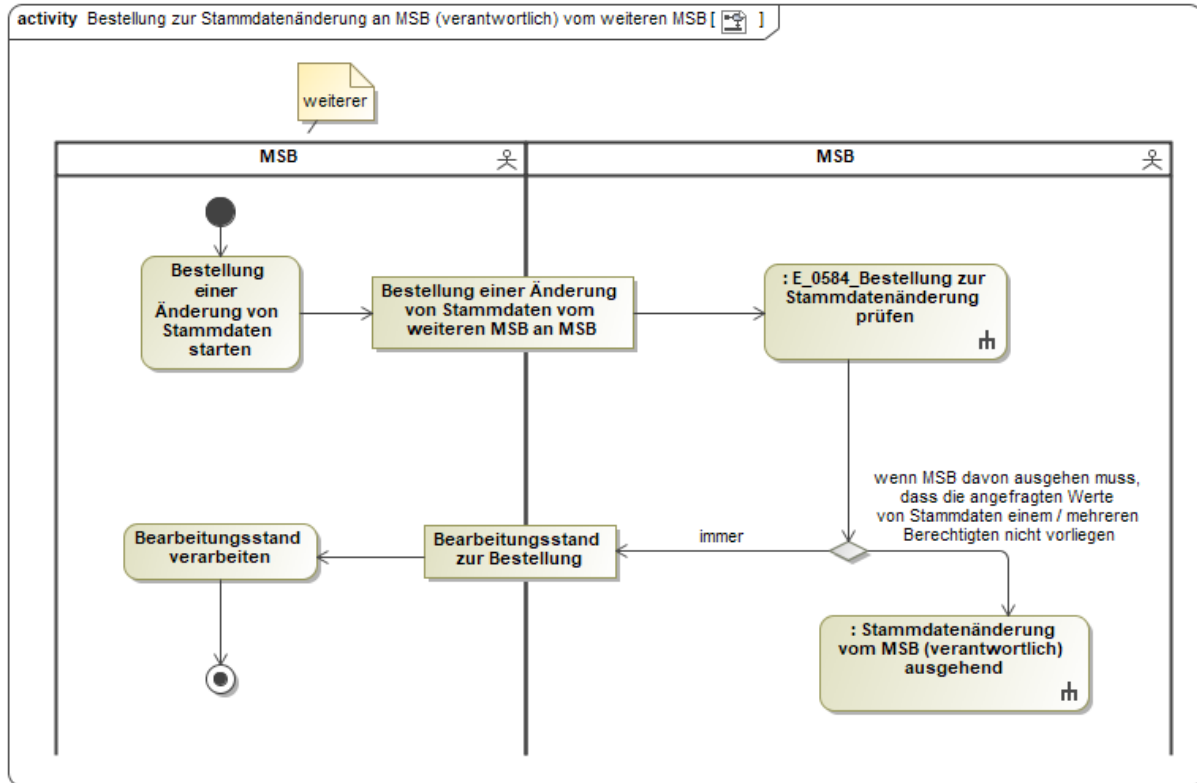

In dem AD „Bestellung zur Stammdatenänderung an MSB (verantwortlich) vom weiteren MSB“ vorhandene Entscheidungsbaumdiagramme:

- E_0584_Bestellung zur Stammdatenänderung prüfen

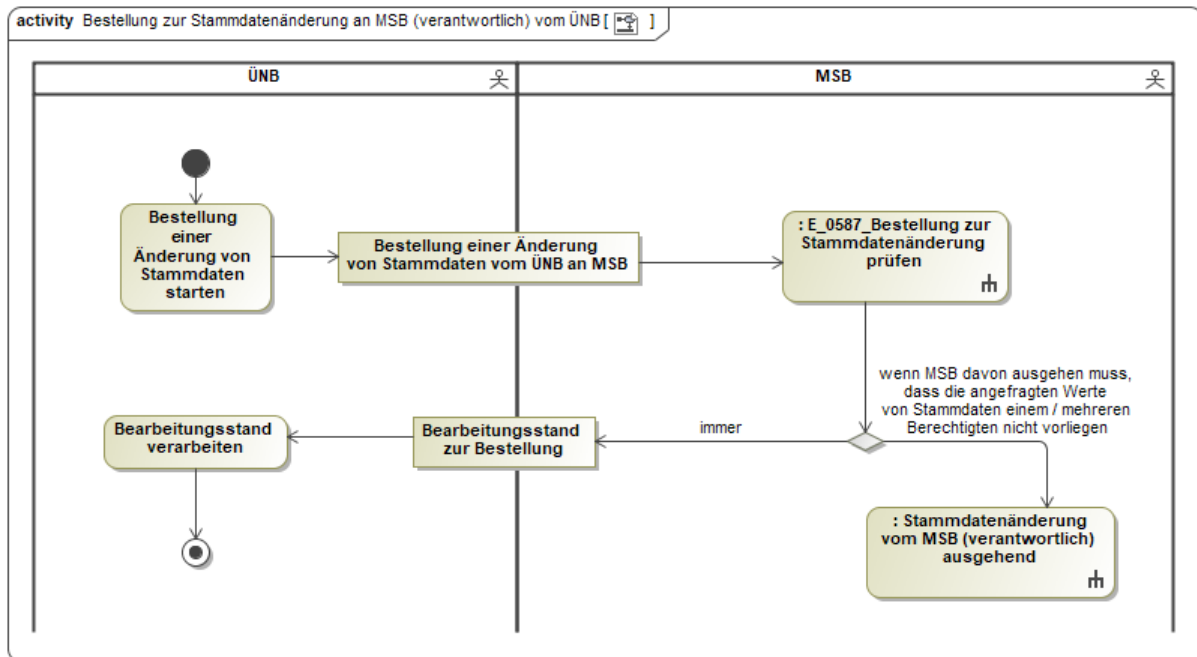

In dem AD „Bestellung zur Stammdatenänderung an MSB (verantwortlich) vom ÜNB“ vorhandene Entscheidungsbaumdiagramme:

- E_0587_Bestellung zur Stammdatenänderung prüfen

7.8 AD Bestellung zur Stammdatenänderung an ÜNB (verantwortlich)

Derzeit kein AD, da kein Stammdatum in der Verantwortung des ÜNB.

8 Use-Case: Stammdaten zur Bilanzkreistreue

8.1 AD Stammdaten zur Bilanzkreistreue

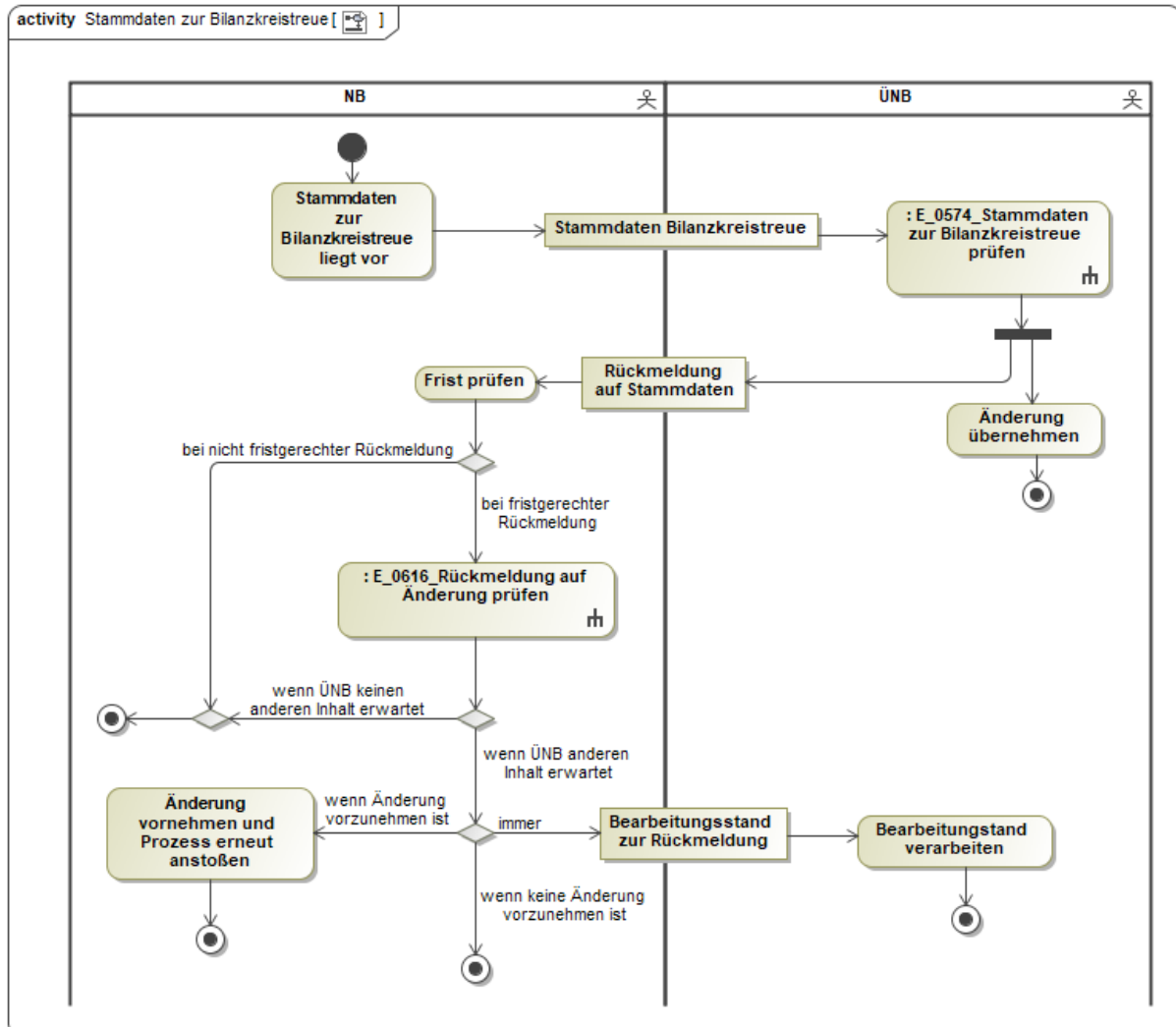

In dem AD „Stammdaten zur Bilanzkreistreue“ vorhandene Entscheidungsbaumdiagramme:

- E_0574_Stammdaten zur Bilanzkreistreue prüfen
- E_0616_Rückmeldung auf Änderung prüfen

9 Use Case: Geschäftsdatenanfrage

9.1 AD Geschäftsdatenanfrage

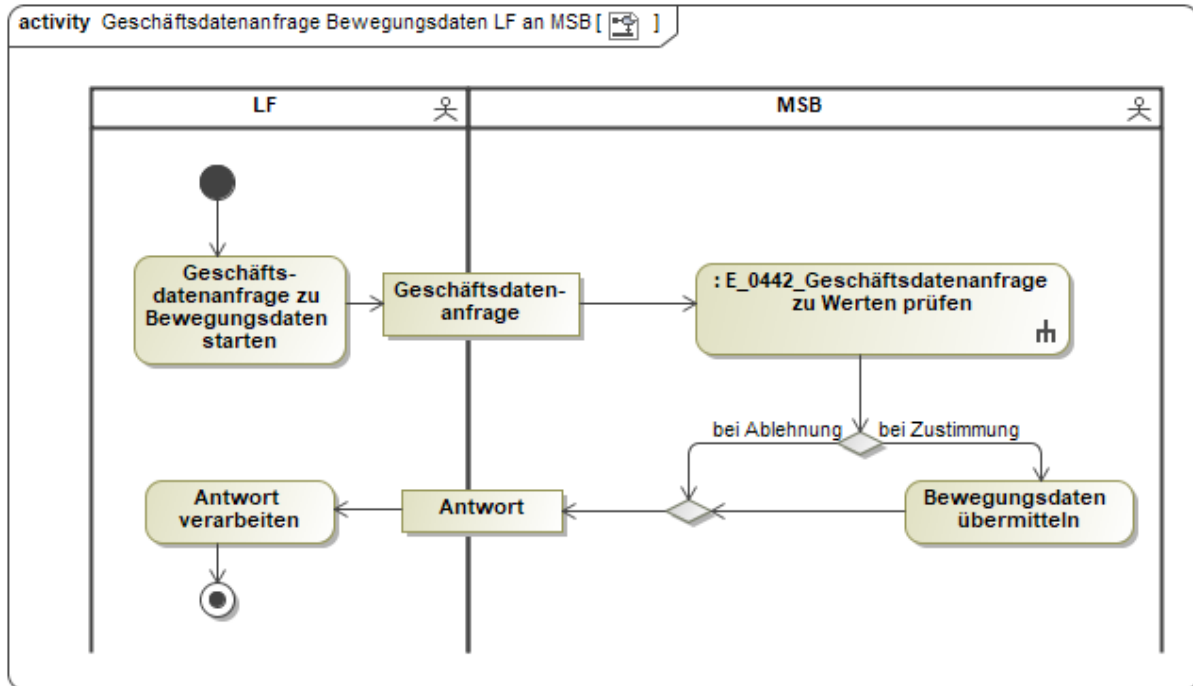

In dem AD „Geschäftsdatenanfrage Bewegungsdaten LF an MSB“ vorhandene Entscheidungsbaumdiagramme:

- E_0442_Geschäftsdatenanfrage zu Werten prüfen

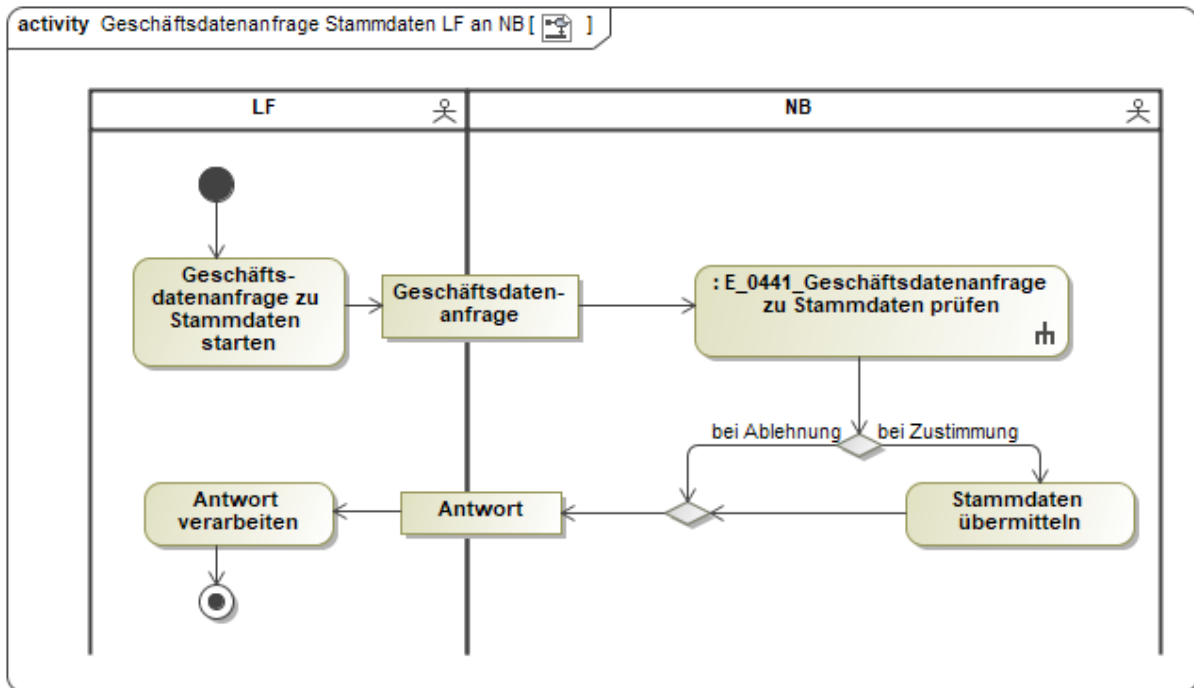

In dem AD „Geschäftsdaten-anfrage Stammdaten LF an NB“ vorhandene Entscheidungsbaumdiagramme:

- E_0441_Geschäftsdaten-anfrage zu Stammdaten prüfen

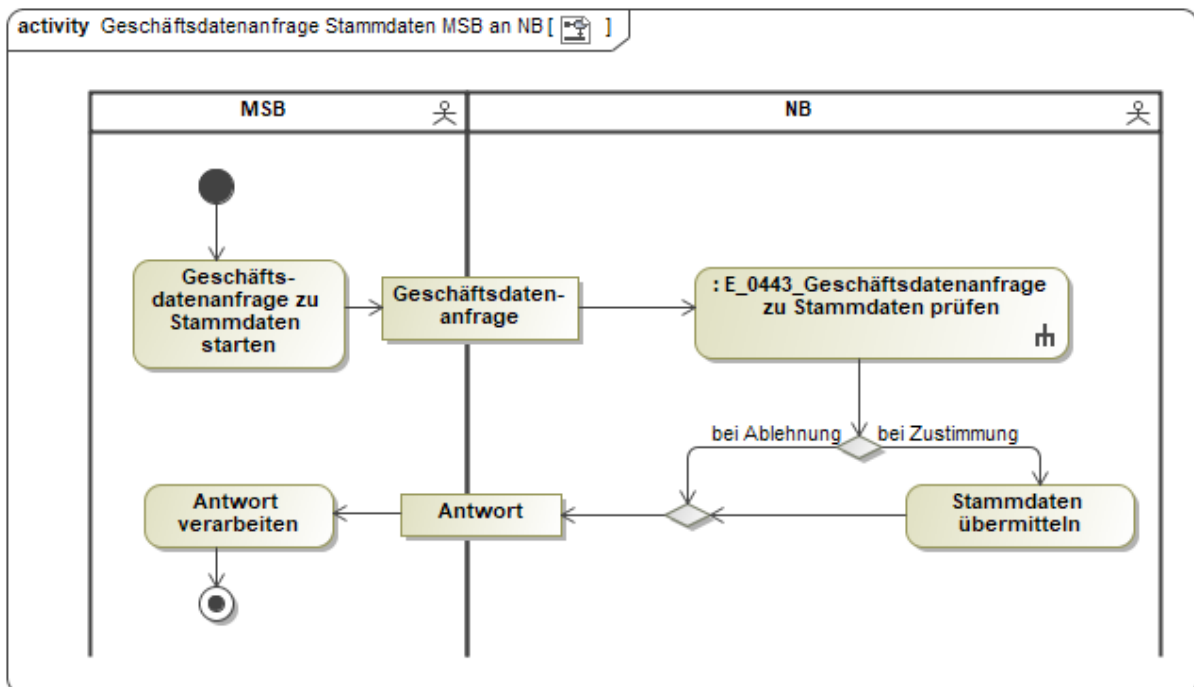

In dem AD „Geschäftsdatenanfrage Stammdaten MSB an NB“ vorhandene Entscheidungsbaumdiagramme:

- E_0443_Geschäftsdatenanfrage zu Stammdaten prüfen

10 Use Case: Initialübermittlung und Aktualisierung der Kommunikationsdaten

10.1 AD Initialübermittlung und Aktualisierung der Kommunikationsdaten

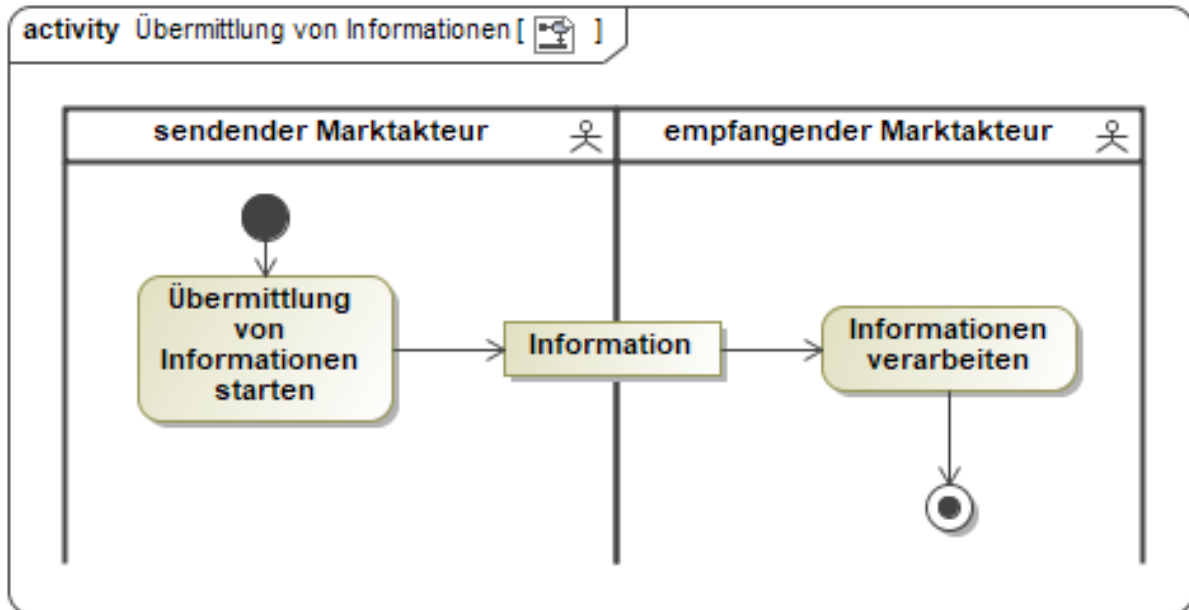

11 Änderungshistorie

Version	Datum	Änderungsbeschreibung
1.0	27. März 2024	Erstveröffentlichung
1.1	24. Mai 2024	Ergänzung der Referenz "Stammdatenänderung vom NB (verantwortlich) ausgehend" in folgenden AD: <ul style="list-style-type: none"> • Lieferbeginn • Neuanlage • E/G • 100%-LF-Zuordnung Fall 1 – 4
1.2	16. Juli 2024	<ul style="list-style-type: none"> • Korrektur im AD „Abrechnungsdaten Bilanzkreisabrechnung“: „E_0619_Rückmeldung

		<p>verarbeiten“ anstelle des „E_0617_Rückmeldung verarbeiten“</p> <ul style="list-style-type: none"> • Redaktionelle Anpassungen
1.3	11. Dezember 2024	<p>Ergänzung der Referenz "Stammdatenänderung vom LF (verantwortlich) ausgehend" in folgenden AD aufgrund der BNetzA-Festlegung BK6-24-174:</p> <ul style="list-style-type: none"> • Lieferbeginn • Neuanlage • E/G • 100%-LF-Zuordnung Fall 1 – 4