

Berlin, 16. Januar 2025

**BDEW Bundesverband  
der Energie- und  
Wasserwirtschaft e.V.**

Reinhardtstraße 32  
10117 Berlin

[www.bdeu.de](http://www.bdeu.de)

## Anwendungshilfe

# Aktivitätsdiagramme der Geschäftsprozesse zur Kundenbelieferung mit Elektrizität (GPKE)

BK6-22-024 und GPKE BK6-22-174

Version: 1.4

Der Bundesverband der Energie- und Wasserwirtschaft (BDEW), Berlin, und seine Landesorganisationen vertreten mehr als 2.000 Unternehmen. Das Spektrum der Mitglieder reicht von lokalen und kommunalen über regionale bis hin zu überregionalen Unternehmen. Sie repräsentieren rund 90 Prozent des Strom- und gut 60 Prozent des Nah- und Fernwärmeabsatzes, über 90 Prozent des Erdgasabsatzes, über 95 Prozent der Energienetze sowie 80 Prozent der Trinkwasser-Förderung und rund ein Drittel der Abwasser-Entsorgung in Deutschland.

Der BDEW ist im Lobbyregister für die Interessenvertretung gegenüber dem Deutschen Bundestag und der Bundesregierung sowie im europäischen Transparenzregister für die Interessenvertretung gegenüber den EU-Institutionen eingetragen. Bei der Interessenvertretung legt er neben dem anerkannten Verhaltenskodex nach § 5 Absatz 3 Satz 1 LobbyRG, dem Verhaltenskodex nach dem Register der Interessenvertreter (europa.eu) auch zusätzlich die BDEW-interne Compliance Richtlinie im Sinne einer professionellen und transparenten Tätigkeit zugrunde. Registereintrag national: R000888. Registereintrag europäisch: 20457441380-38

## Kurzzusammenfassung

Die vorliegende BDEW-Anwendungshilfe beinhaltet die Aktivitätsdiagramme der Bundesnetzagentur-Festlegung (BK6-24-174) zur Anpassung der Marktkommunikation zur Realisierung der nach dem Messstellenbetriebsgesetz geforderten Übermittlung von Zählerstandsgängen (Datenübermittlung ZSG) für die GPKE, Anlage 1a – 1c sowie Aktivitätsdiagramme der Bundesnetzagentur-Festlegung (BK6-22-024) für einen beschleunigten werktäglichen Lieferantenwechsel in 24 Stunden (LFW24), Anlage 1d, Geschäftsprozesse zur Kundenbelieferung mit Elektrizität (GPKE) zur prozessualen Abwicklung.

Der BDEW hat für die praktische Umsetzung und fachlichen Abrundung der neuen Vorgaben die erforderlichen Aktivitätsdiagramme erarbeitet.

## Inhalt

<b>1</b>	<b>Vorbereitende Prozesse .....</b>	<b>6</b>
1.1	AD Ermittlung der MaLo-ID der Marktlokation .....	6
1.2	AD Kündigung .....	7
<b>2</b>	<b>Zuordnungsprozesse .....</b>	<b>8</b>
2.1	AD Lieferbeginn .....	8
2.2	AD Neuanlage .....	9
2.3	AD Beginn der Ersatz-/Grundversorgung .....	10
2.4	AD Fall 1: LF-Zuordnung bei EEG-Marktlokation ohne DV-Pflicht bzw. KWKG-Marktlokation ohne DV-Pflicht .....	11
2.5	AD Fall 2: LF-Zuordnung bei EEG-Marktlokation mit DV-Pflicht .....	12
2.6	AD Fall 3: LF-Zuordnung bei KWKG-Marktlokation mit DV-Pflicht bzw. Nicht-EEG-/Nicht-KWKG-Marktlokation und Marktlokation wird nicht-tranchiert abgebildet .....	13
2.7	AD Fall 4: LF-Zuordnung bei KWKG-Marktlokation mit DV-Pflicht bzw. Nicht-EEG-/Nicht-KWKG-Marktlokation und Marktlokation wird tranchiert abgebildet .....	14
2.8	AD Lieferende von LF an NB .....	15

2.9	AD Lieferende von NB an LF .....	16
<b>3</b>	<b>Ergänzende Prozesse .....</b>	<b>17</b>
3.1	AD Abrechnungsdaten Netznutzungsabrechnung .....	17
3.2	AD Abrechnungsdaten Bilanzkreisabrechnung .....	18
3.3	AD Bestellung einer Änderung von Abrechnungsdaten von LF an NB .....	19
3.4	AD Bestellung einer Änderung von Abrechnungsdaten zur Bilanzkreisabrechnung von ÜNB an NB .....	20
3.5	AD Übermittlung der bisher gemessenen Arbeits- und Leistungswerte.....	21
3.6	AD Übermittlung des Lieferscheins zur Netznutzungsabrechnung.....	22
3.7	AD Netznutzungsabrechnung .....	23
3.8	AD Übermittlung Preisblatt NB an LF .....	24
3.9	AD Abrechnung einer sonstigen Leistung.....	25
3.10	AD Unterbrechung der Anschlussnutzung (Sperrern) auf Anweisung des LF..	26
3.11	AD Wiederherstellung der Anschlussnutzung (Entsperrern) auf Anweisung des LF .....	27
3.12	AD Stornieren der Unterbrechung und Wiederherstellung der Anschlussnutzung auf Anweisung des LF .....	28
3.13	AD Wiederherstellung der Anschlussnutzung bei Lieferbeginn .....	29
<b>4</b>	<b>Prozesse zum Austausch von Konfigurationen .....</b>	<b>30</b>
4.1	AD Übermittlung der Übersicht der Definitionen des NB durch den NB .....	30
4.2	AD Übermittlung der Übersicht der Definitionen des LF durch den LF.....	30
4.3	AD Übermittlung einer Definition des NB durch den NB .....	31
4.4	AD Übermittlung einer Definition des LF durch den LF .....	31
4.5	AD Reklamation der Übersicht der Definitionen des NB vom LF an NB.....	32
4.6	AD Reklamation der Übersicht der Definitionen des NB vom MSB an NB.....	33
4.7	AD Reklamation der Übersicht der Definitionen des LF vom NB an LF .....	34
4.8	AD Reklamation der Übersicht der Definitionen des LF vom MSB an LF .....	35

4.9	AD Reklamation einer Definition des NB vom LF an NB .....	36
4.10	AD Reklamation einer Definition des NB vom MSB an NB .....	37
4.11	AD Reklamation einer Definition des LF vom NB an LF .....	38
4.12	AD Reklamation einer Definition des LF vom MSB an LF .....	39
4.13	AD Bestellung einer Konfiguration vom LF an NB .....	40
4.14	AD Bestellung einer Konfiguration vom NB an MSB.....	41
4.15	AD Bestellung einer Konfiguration vom LF an MSB.....	43
4.16	AD Reklamation einer Konfiguration vom NB an MSB .....	44
4.17	AD Reklamation einer Konfiguration vom LF an MSB .....	45
4.18	AD Reklamation einer Konfiguration vom MSB.....	46
4.19	AD Bestellung Beendigung einer Konfiguration vom NB an MSB .....	47
4.20	AD Bestellung Beendigung einer Konfiguration vom LF an MSB.....	48
4.21	AD Bestellung Beendigung einer Konfiguration vom weiteren MSB an MSB	49
4.22	AD Beendigung einer Konfiguration vom MSB.....	50
4.23	AD Einrichtung der Konfigurationen aufgrund einer Zuordnung eines LF zu einer Marktlokation bzw. Tranche.....	51
<b>5</b>	<b>Steuerbefehl vom NB oder LF an MSB .....</b>	<b>52</b>
5.1	AD Steuerbefehl vom NB an MSB .....	52
5.2	AD Steuerbefehl vom LF an MSB .....	53
<b>6</b>	<b>Prozessbeschreibungen zum Preisblatt A des MSB .....</b>	<b>54</b>
6.1	AD Übermittlung Preisblatt A des MSB vom MSB an NB und LF.....	54
6.2	AD Abrechnung Leistungen des Preisblatts A des MSB zwischen MSB und NB .....	55
6.3	AD Abrechnung Leistungen des Preisblatts A des MSB zwischen MSB und LF .....	56
<b>7</b>	<b>Prozesse zur Stammdatenänderung .....</b>	<b>57</b>
7.1	AD Stammdatenänderung vom NB (verantwortlich) ausgehend.....	57

7.2	AD Stammdatenänderung vom LF (verantwortlich) ausgehend .....	58
7.3	AD Stammdatenänderung vom MSB (verantwortlich) ausgehend .....	60
7.4	AD Stammdatenänderung vom ÜNB (verantwortlich) ausgehend .....	61
7.5	AD Bestellung zur Stammdatenänderung an NB (verantwortlich).....	61
7.6	AD Bestellung zur Stammdatenänderung an LF (verantwortlich).....	63
7.7	AD Bestellung zur Stammdatenänderung an MSB (verantwortlich).....	66
7.8	AD Bestellung zur Stammdatenänderung an ÜNB (verantwortlich) .....	68
<b>8</b>	<b>Use-Case: Stammdaten zur Bilanzkreistreue.....</b>	<b>69</b>
8.1	AD Stammdaten zur Bilanzkreistreue .....	69
<b>9</b>	<b>Use Case: Geschäftsdatenanfrage .....</b>	<b>70</b>
9.1	AD Geschäftsdatenanfrage .....	70
<b>10</b>	<b>Use Case: Initialübermittlung und Aktualisierung der Kommunikationsdaten .....</b>	<b>72</b>
10.1	AD Initialübermittlung und Aktualisierung der Kommunikationsdaten.....	72
<b>11</b>	<b>Änderungshistorie .....</b>	<b>72</b>

## 1 Vorbereitende Prozesse

### 1.1 AD Ermittlung der MaLo-ID der Marktlokation

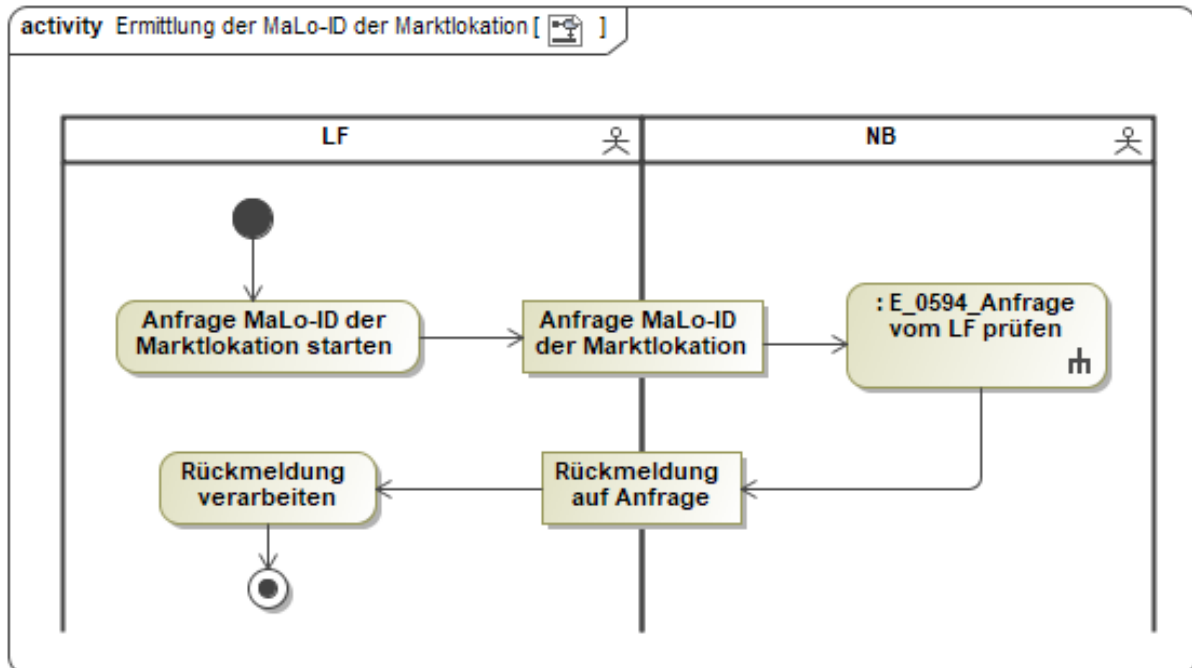

In dem AD „Ermittlung der MaLo-ID der Marktlokation“ vorhandenes Entscheidungsbaumdiagramm:

- E\_0594\_Anfrage vom LF prüfen

## 1.2 AD Kündigung

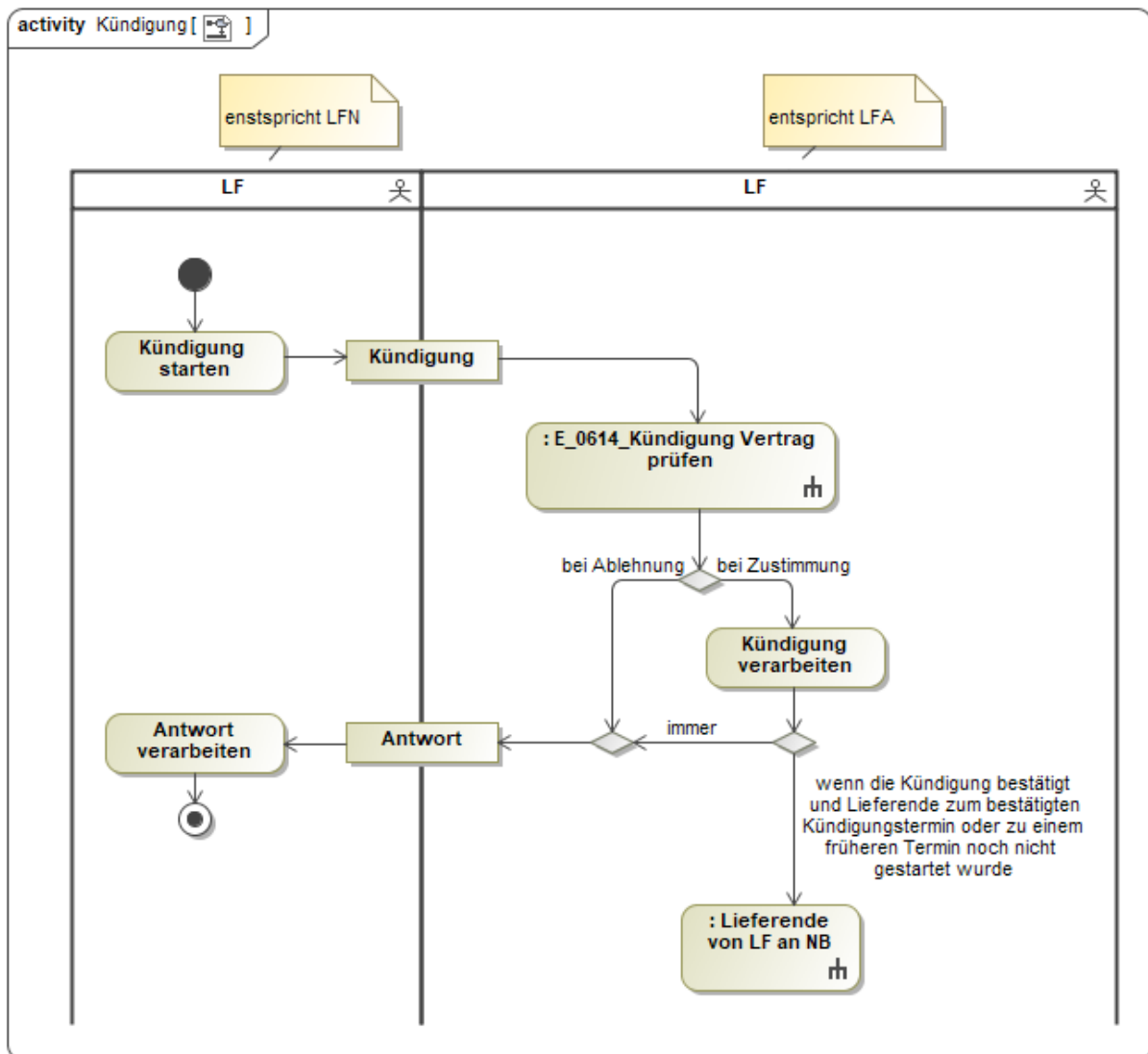

In dem AD „Kündigung“ vorhandenes Entscheidungsbaumdiagramme:

- E\_0614\_Kündigung Vertrag prüfen





- E\_0621\_Prüfen, ob Anfrage zur Beendigung der Zuordnung erforderlich
- E\_0623\_Lieferbeginn prüfen
- E\_0624\_Anfrage zur Beendigung der Zuordnung prüfen

## 2.2 AD Neuanlage

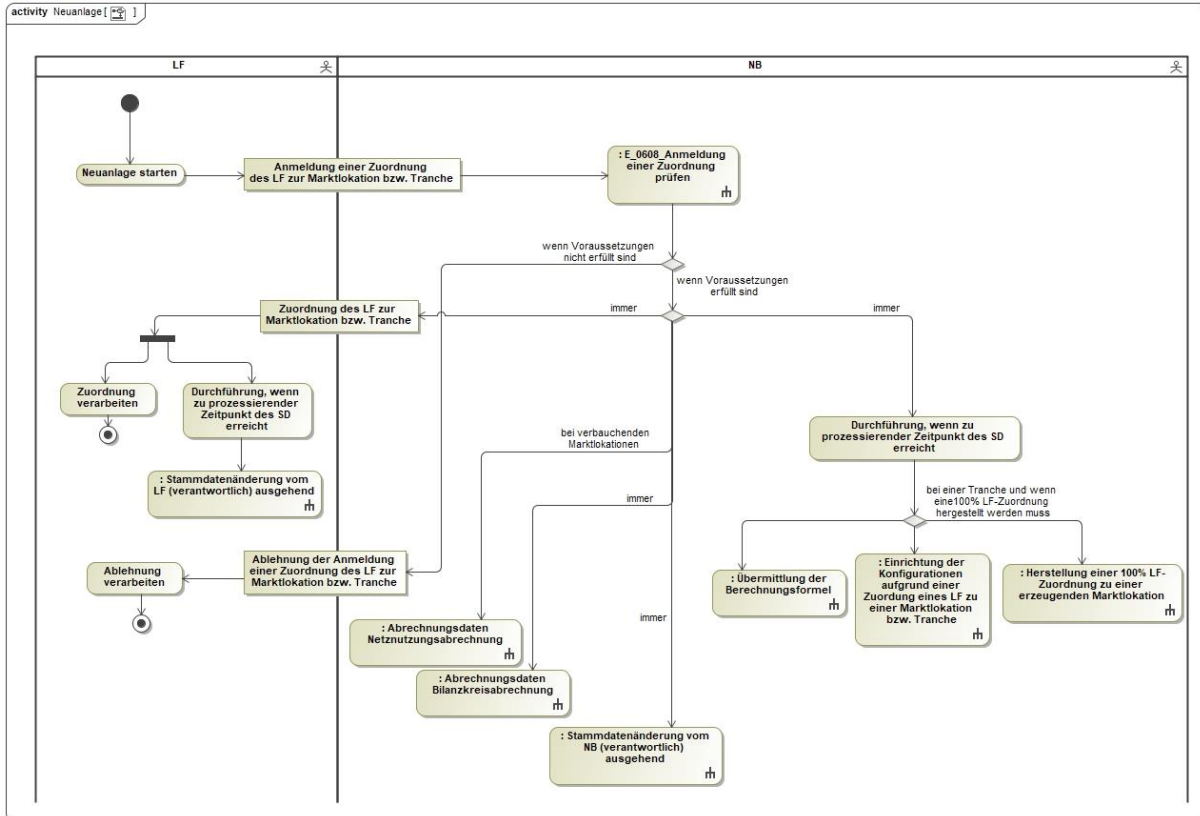

In dem AD „Neuanlage“ vorhandenes Entscheidungsbaumdiagramm:

- E\_0608\_Anmeldung einer Zuordnung prüfen

## 2.3 AD Beginn der Ersatz-/Grundversorgung

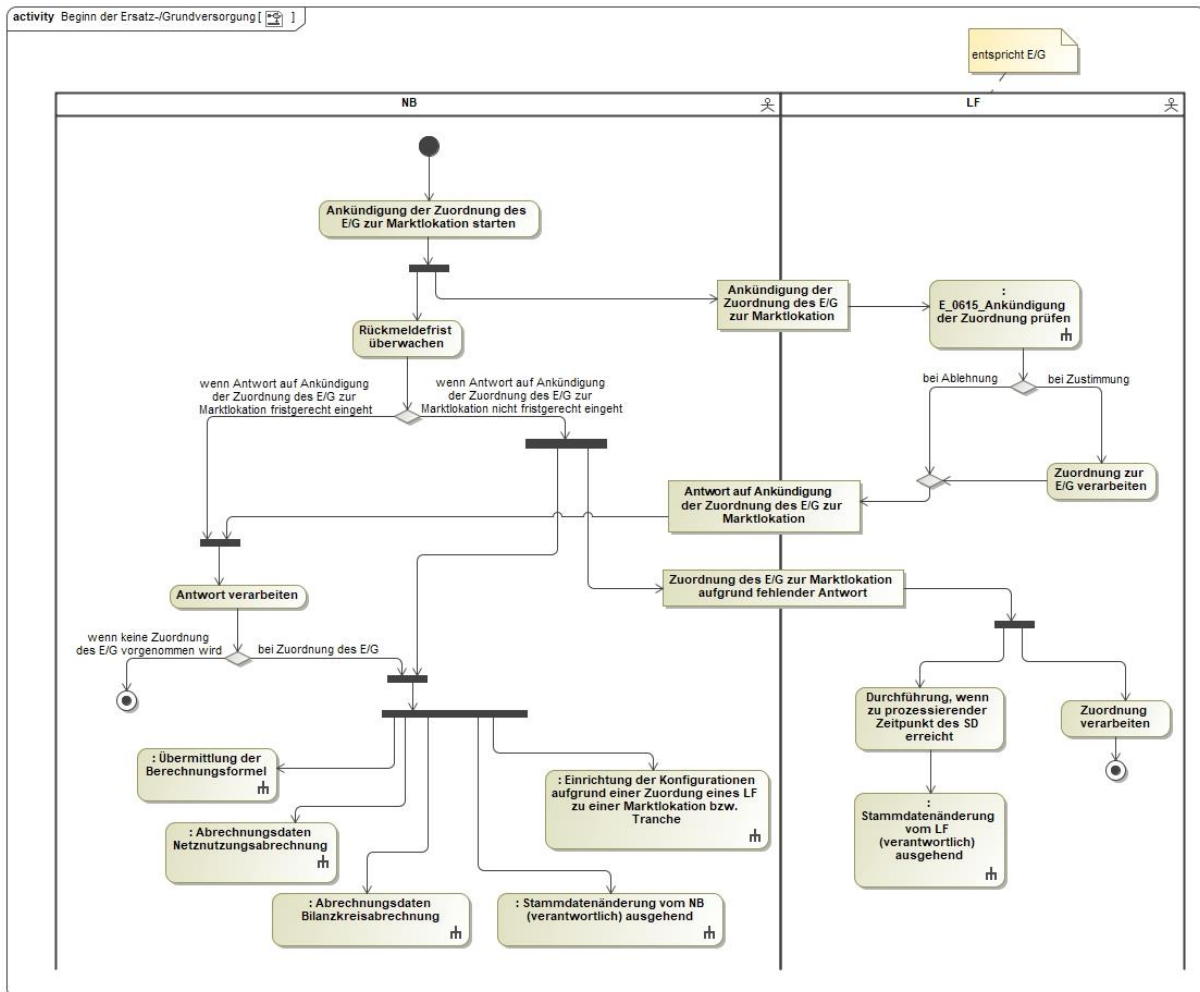

In dem AD „Beginn der Ersatz-/Grundversorgung“ vorhandenes Entscheidungsbaumdiagramm:

- E\_0615\_Ankündigung der Zuordnung prüfen

## 2.4 AD Fall 1: LF-Zuordnung bei EEG-Marktlotation ohne DV-Pflicht bzw. KWKG-Marktlotation ohne DV-Pflicht

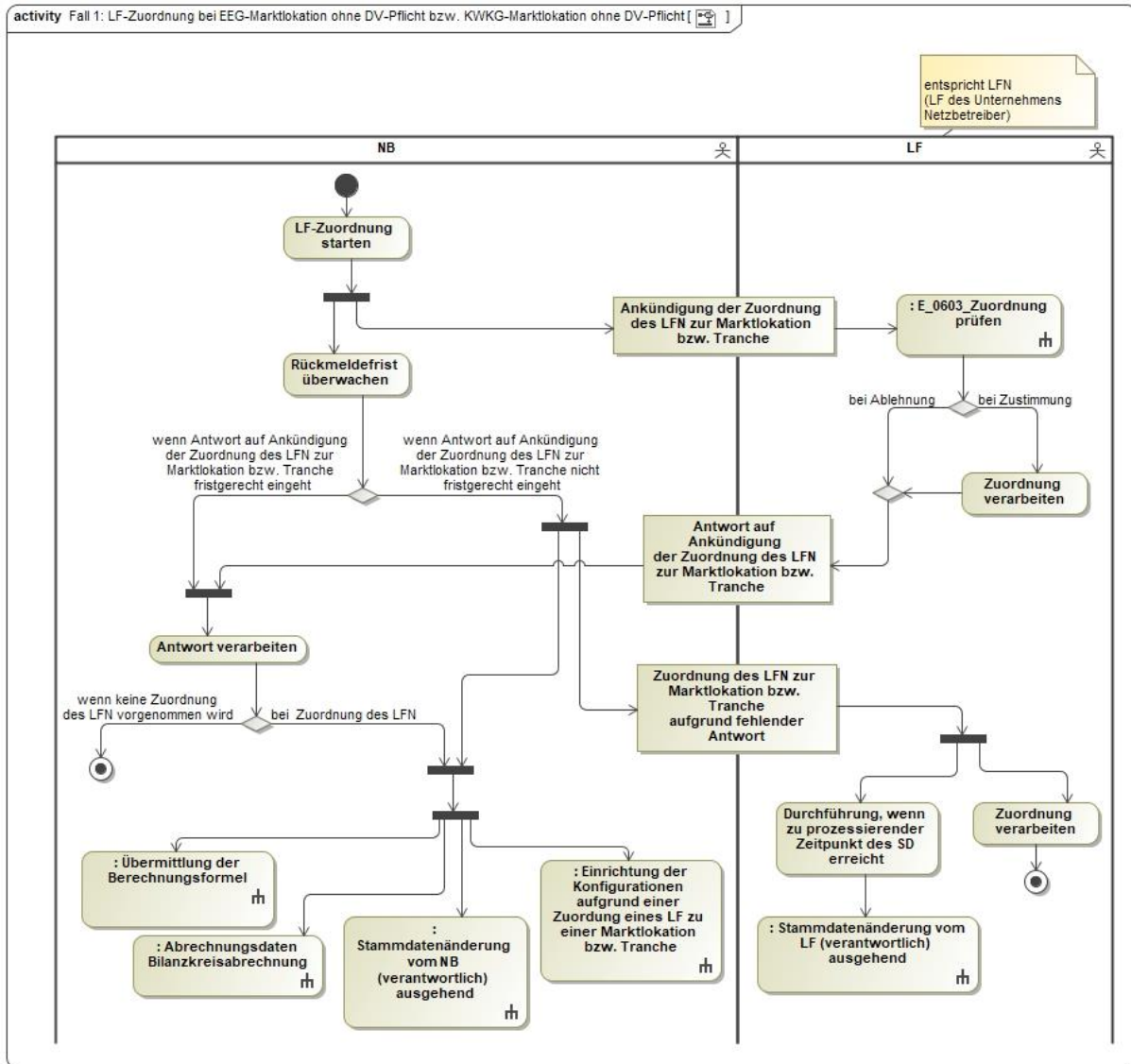

In dem AD „Fall 1: LF-Zuordnung bei EEG-Marktlotation ohne DV-Pflicht bzw. KWKG-Marktlotation ohne DV-Pflicht“ vorhandenes Entscheidungsbaumdiagramm:

- E\_0603\_Zuordnung prüfen

## 2.5 AD Fall 2: LF-Zuordnung bei EEG-Marktlotation mit DV-Pflicht

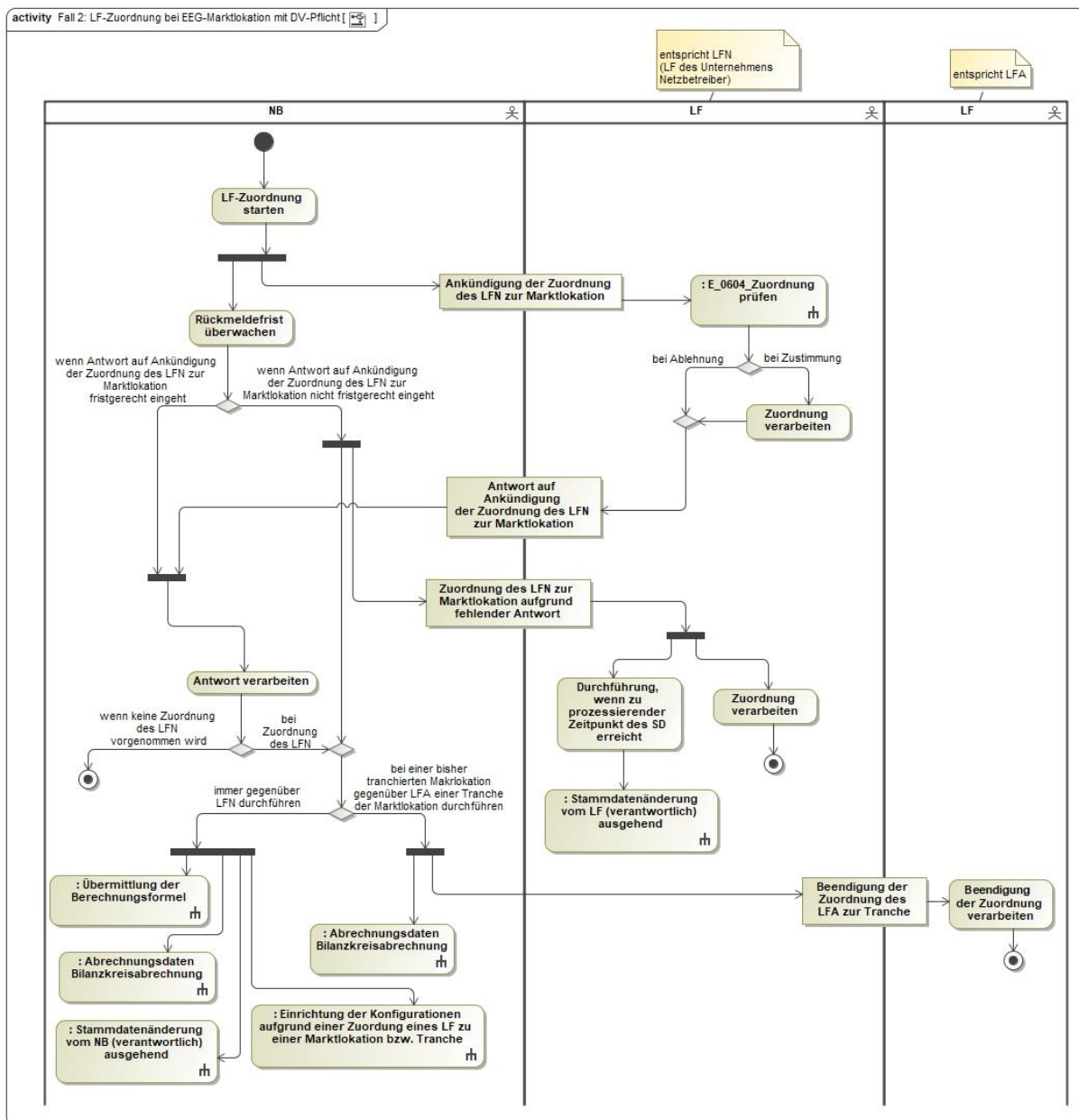

In dem AD „Fall 2: LF-Zuordnung bei EEG-Marktlotation mit DV-Pflicht“ vorhandenes Entscheidungsbaumdiagramm:

- E\_0604\_Zuordnung prüfen

## 2.6 AD Fall 3: LF-Zuordnung bei KWKG-Marktlotation mit DV-Pflicht bzw. Nicht-EEG-/Nicht-KWKG-Marktlotation und Marktlotation wird nicht-tranchiert abgebildet

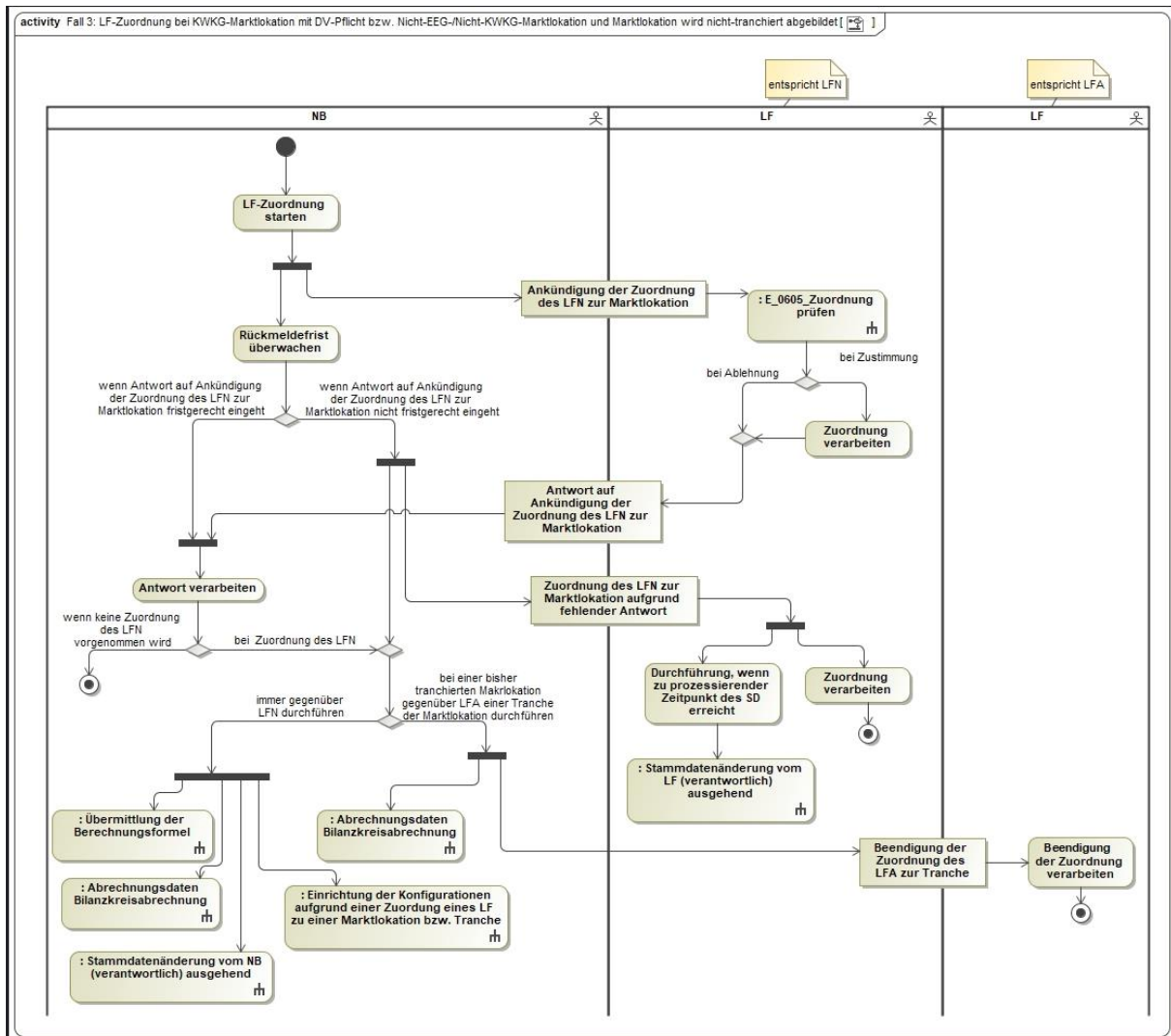

In dem AD „Fall 3: LF-Zuordnung bei KWKG-Marktlotation mit DV-Pflicht bzw. Nicht-EEG-/Nicht-KWKG-Marktlotation und Marktlotation wird nicht-tranchiert abgebildet“ vorhandenes Entscheidungsbaumdiagramm:

- E\_0605\_Zuordnung prüfen

## 2.7 AD Fall 4: LF-Zuordnung bei KWKG-Marktllokation mit DV-Pflicht bzw. Nicht-EEG-/Nicht-KWKG-Marktllokation und Marktllokation wird tranchiert abgebildet

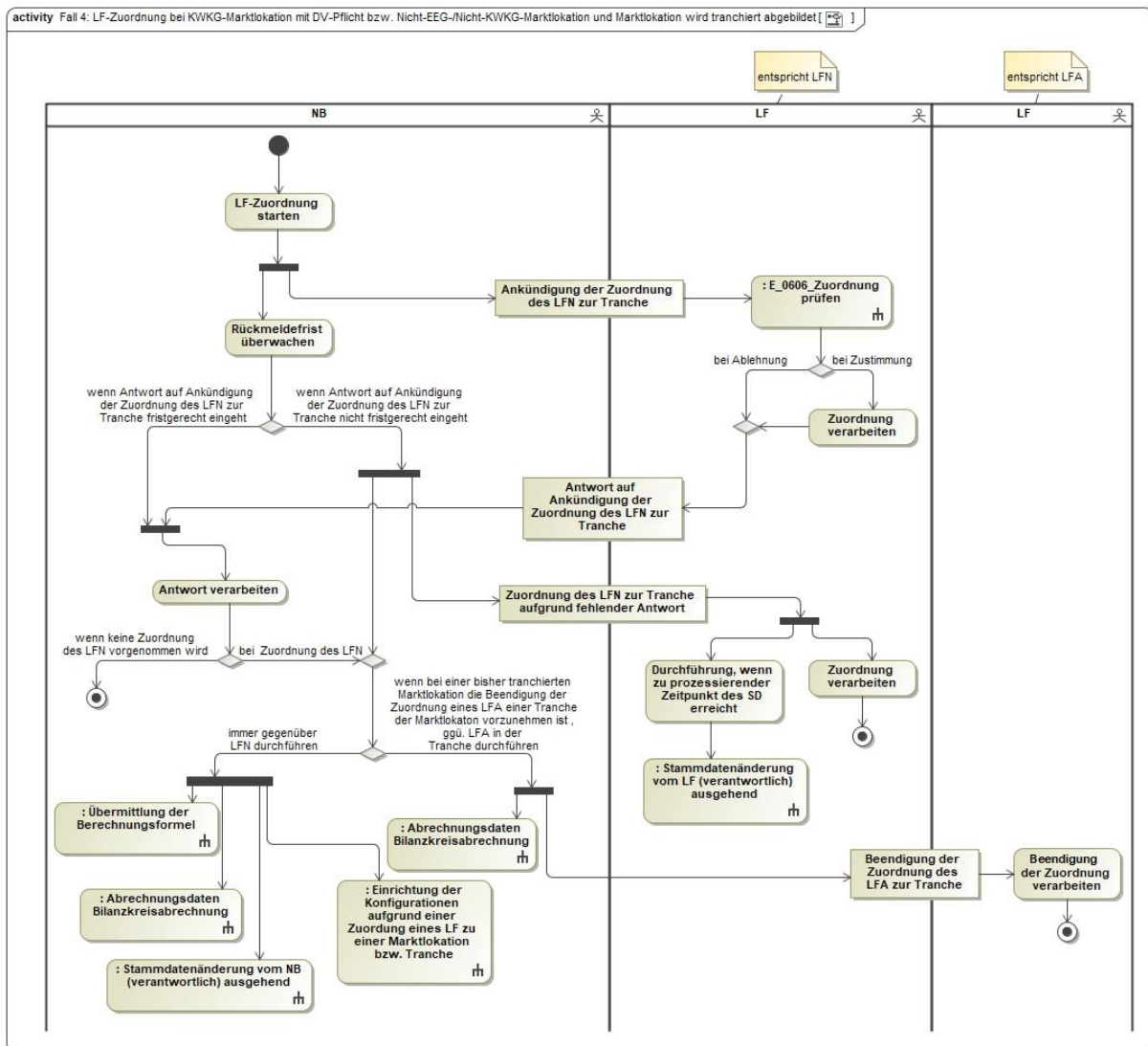

In dem AD „4: LF-Zuordnung bei KWKG-Marktllokation mit DV-Pflicht bzw. Nicht-EEG-/Nicht-KWKG-Marktllokation und Marktllokation wird tranchiert abgebildet“ vorhandenes Entscheidungsbaumdiagramm:

- E\_0606\_Zuordnung prüfen

## 2.8 AD Lieferende von LF an NB

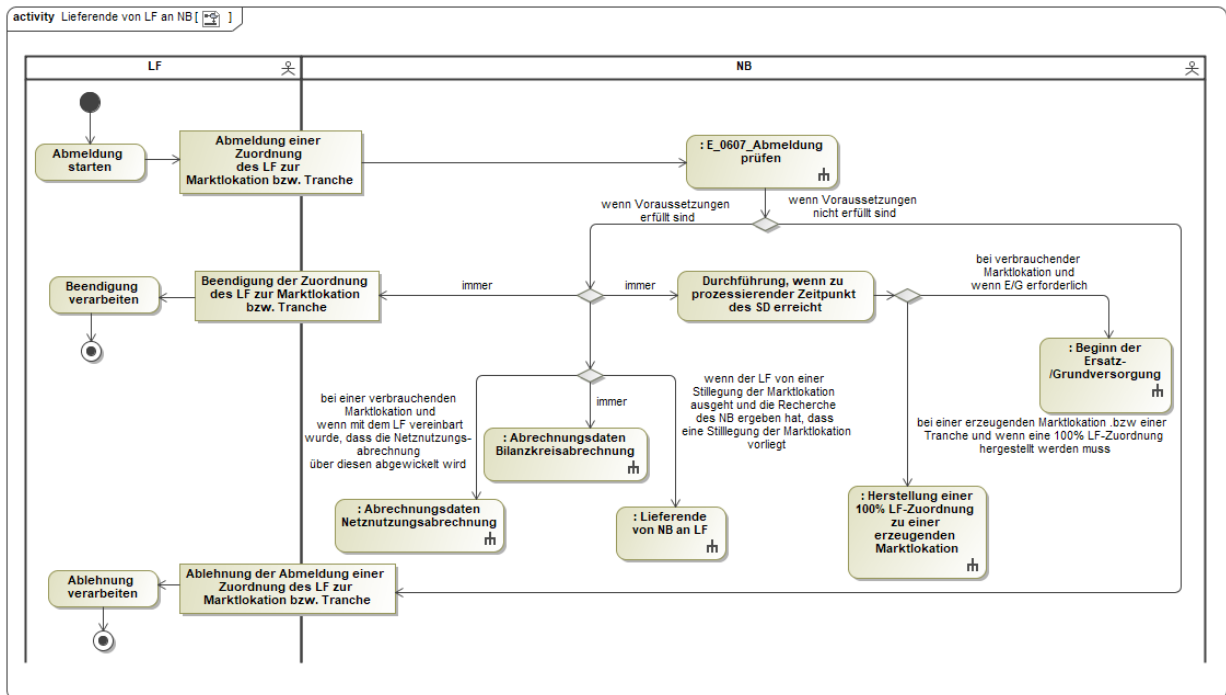

In dem AD „Lieferende von LF an NB“ vorhandenes Entscheidungsbaumdiagramm:

- E\_0607\_Abmeldung prüfen

## 2.9 AD Lieferende von NB an LF

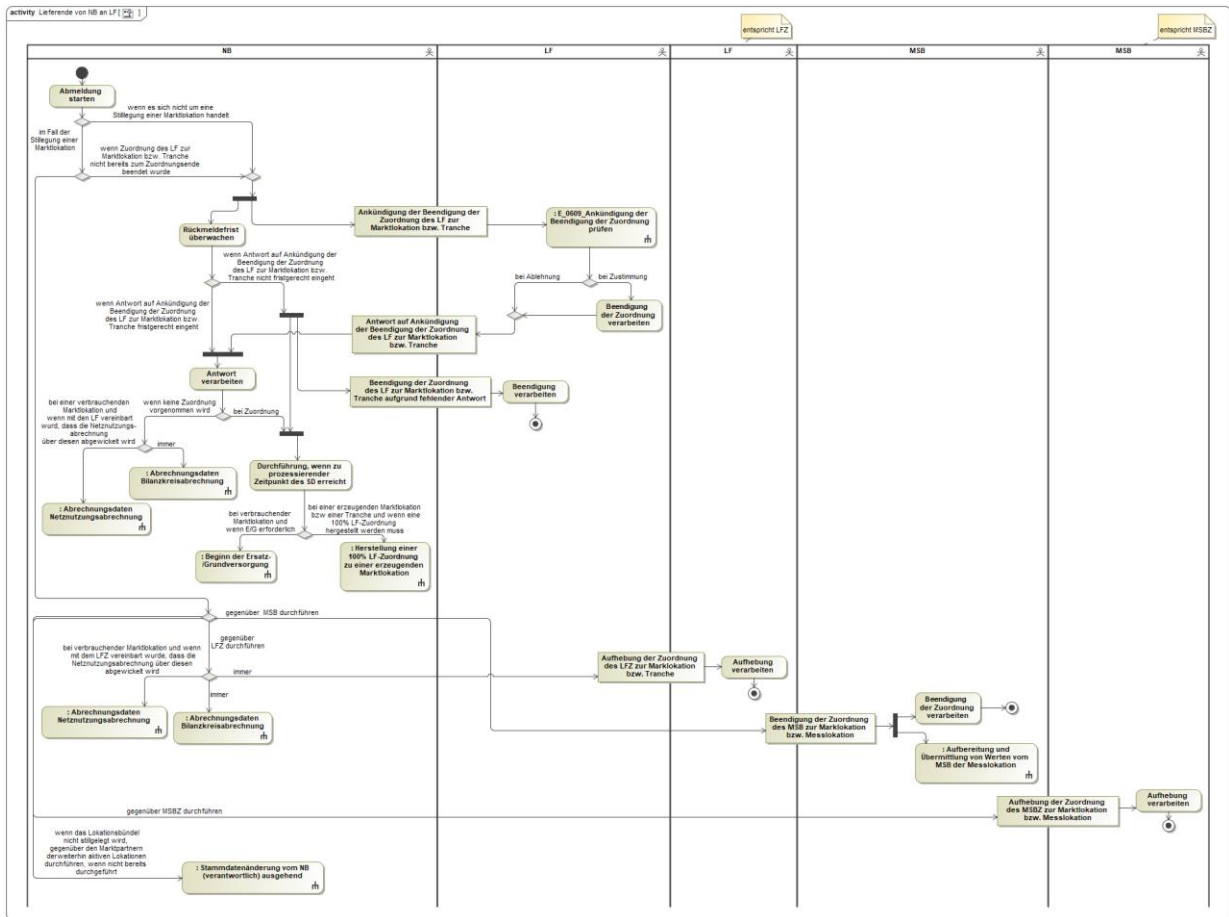

In dem AD „Lieferende von NB an LF“ vorhandenes Entscheidungsbaumdiagramm:

- E\_0609\_ Ankündigung der Beendigung der Zuordnung prüfen



### 3 Ergänzende Prozesse

#### 3.1 AD Abrechnungsdaten Netznutzungsabrechnung

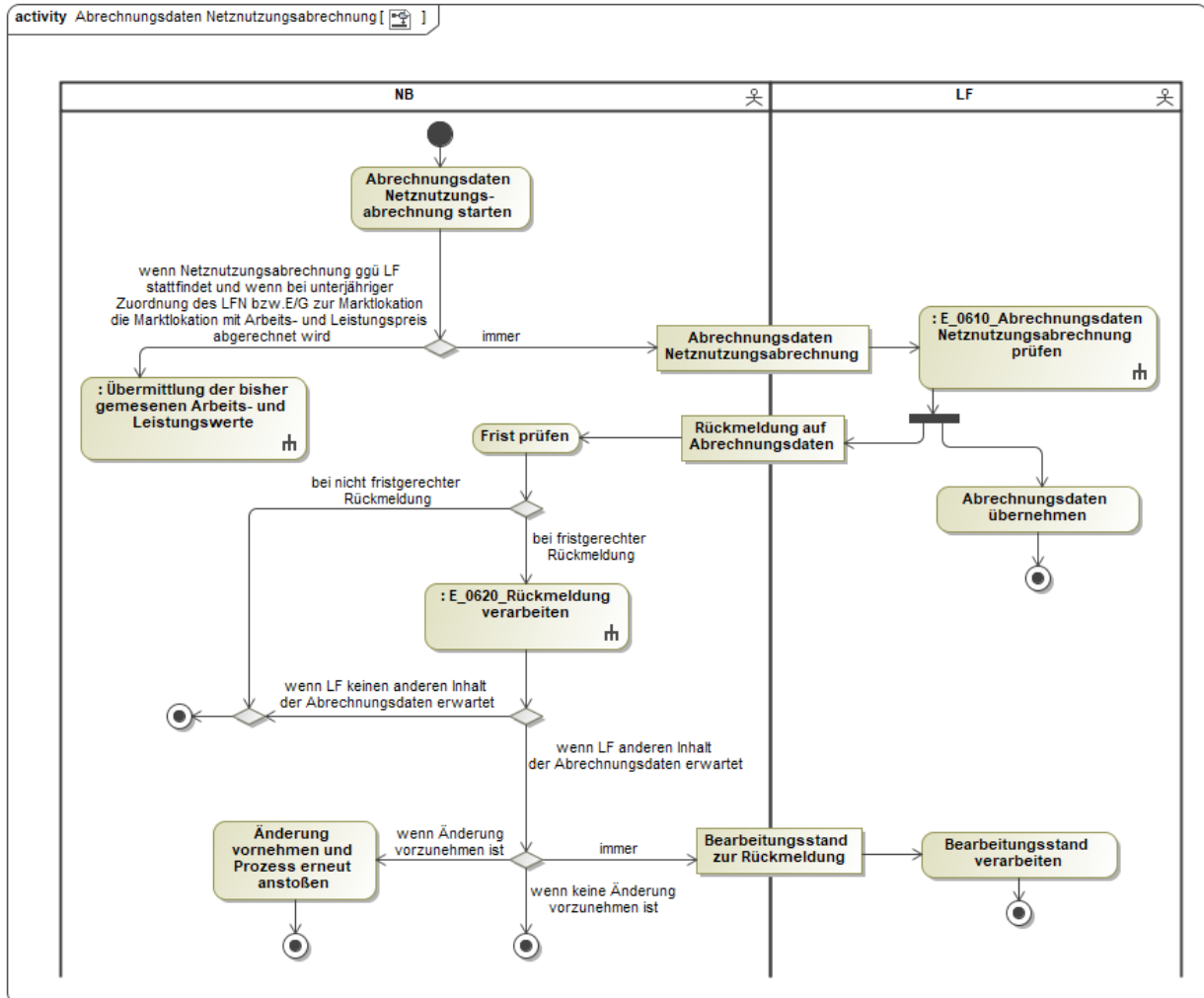

In dem AD „Abrechnungsdaten Netznutzungsabrechnung“ vorhandene Entscheidungsbaumdiagramme:

- E\_0610\_Abrechnungsdaten Netznutzungsabrechnung prüfen
- E\_0620\_Rückmeldung verarbeiten

### 3.2 AD Abrechnungsdaten Bilanzkreisabrechnung

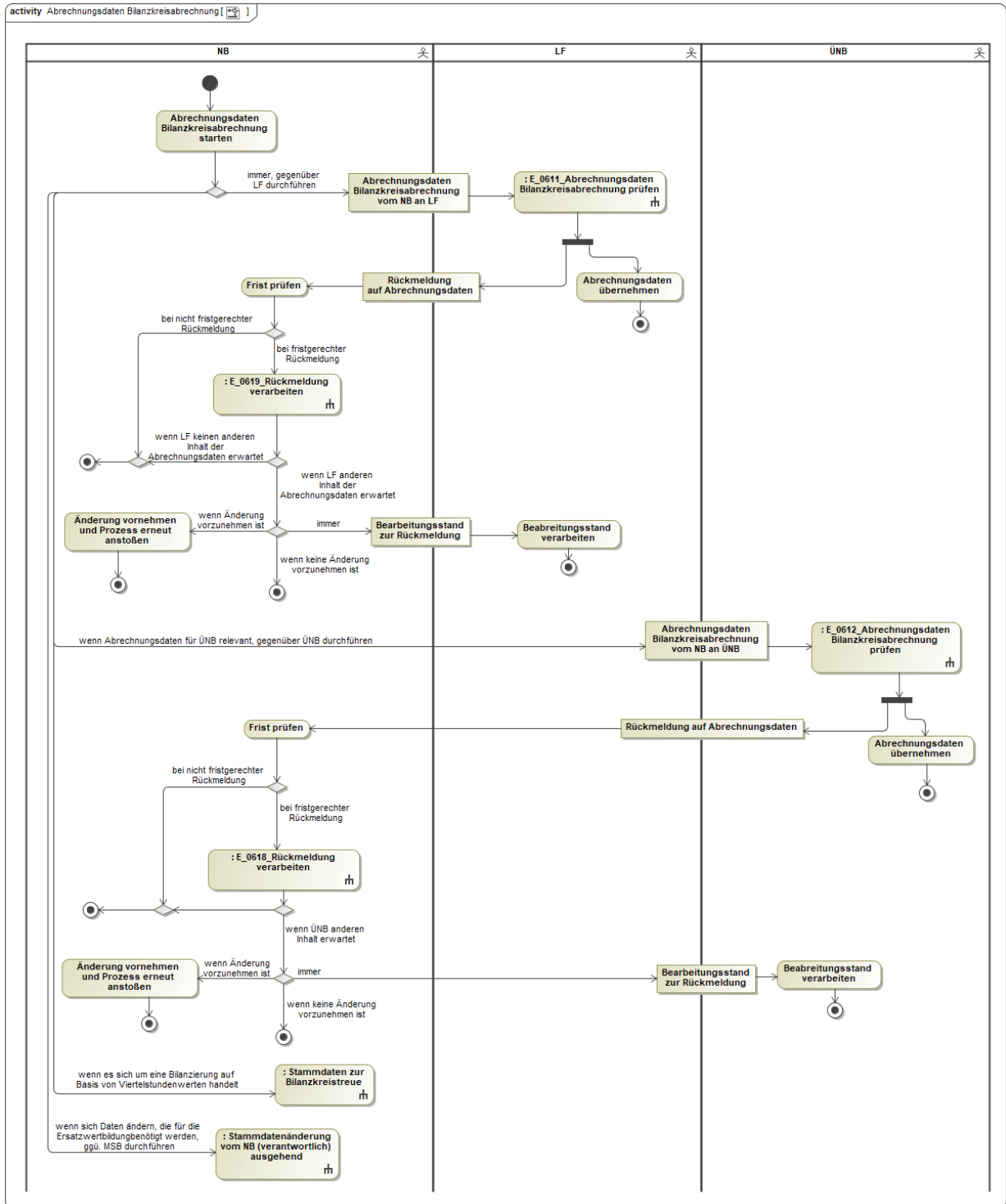

In dem AD „Abrechnungsdaten Bilanzkreisabrechnung“ vorhandene Entscheidungsbaumdiagramme:

- E\_0612\_Abrechnungsdaten Bilanzkreisabrechnung prüfen
- E\_0611\_Abrechnungsdaten Bilanzkreisabrechnung prüfen
- E\_0619\_Rückmeldung verarbeiten
- E\_0618\_Rückmeldung verarbeiten

### 3.3 AD Bestellung einer Änderung von Abrechnungsdaten von LF an NB

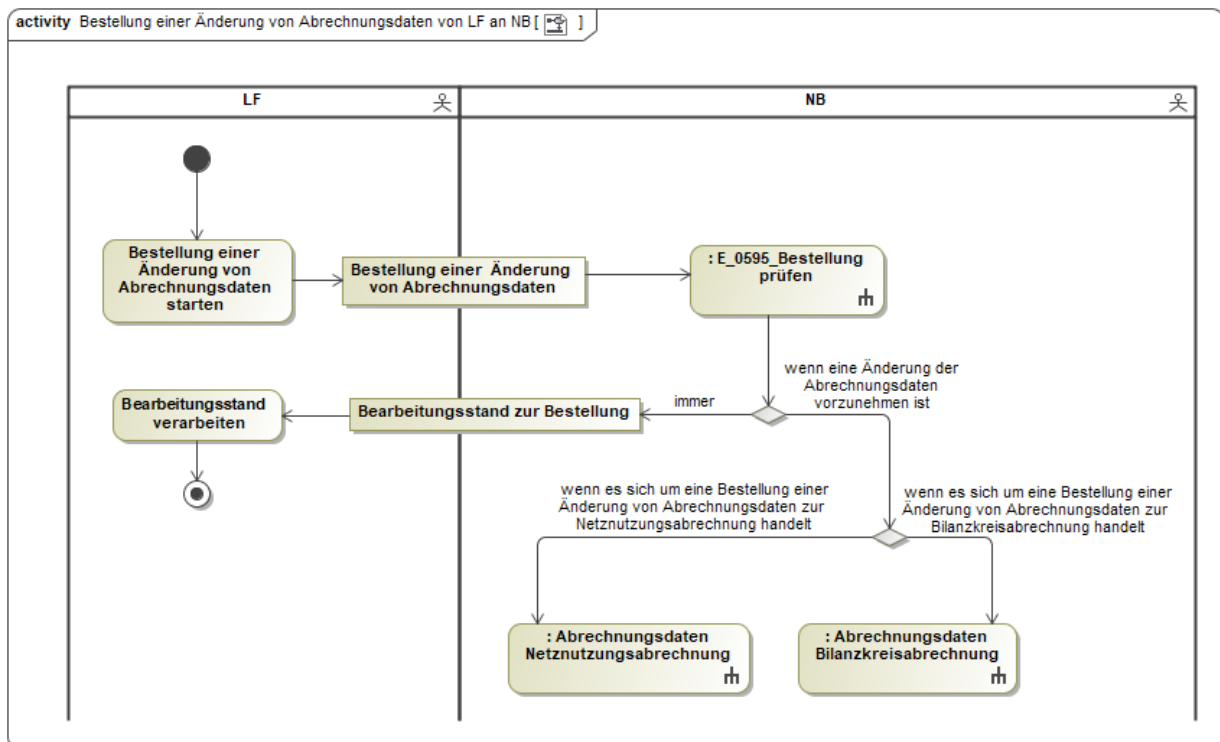

In dem AD „Bestellung einer Änderung von Abrechnungsdaten von LF an NB“ vorhandenes Entscheidungsbaumdiagramm:

- E\_0595\_Bestellung prüfen

### 3.4 AD Bestellung einer Änderung von Abrechnungsdaten zur Bilanzkreisabrechnung von ÜNB an NB

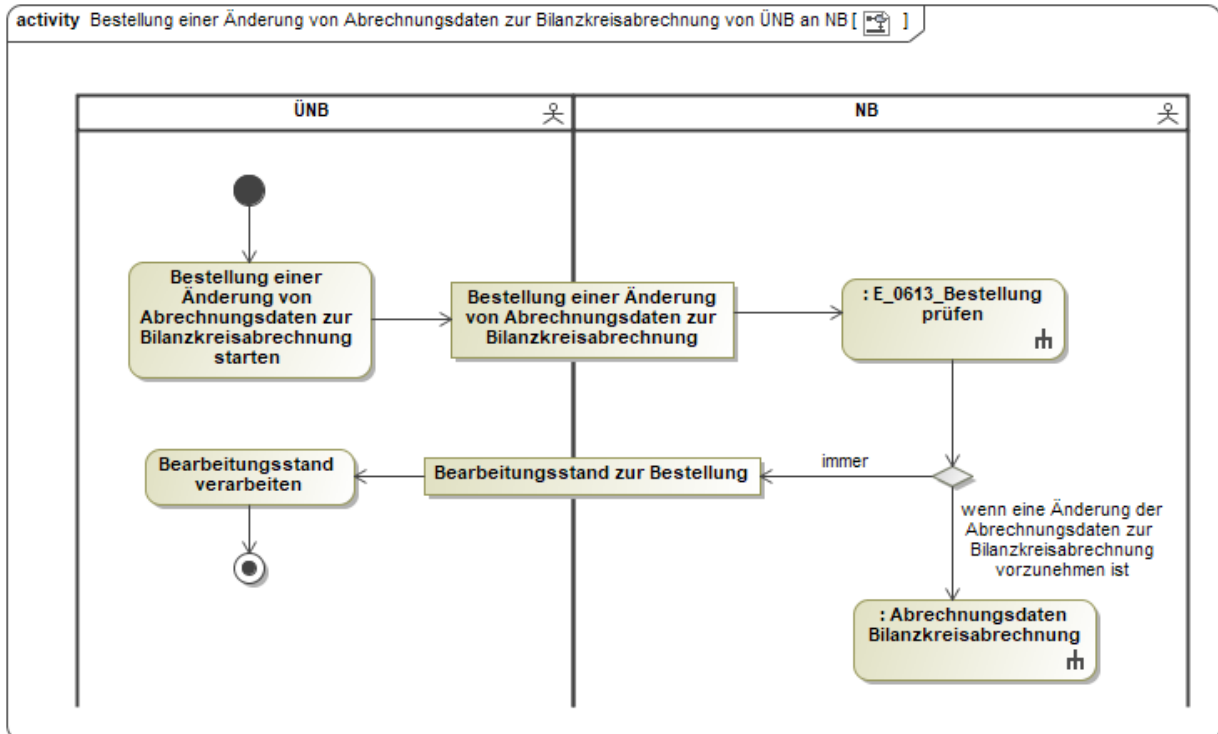

In dem AD „Bestellung einer Änderung von Abrechnungsdaten zur Bilanzkreisabrechnung von ÜNB an NB“ vorhandenes Entscheidungsbaumdiagramm:

- E\_0613\_Bestellung prüfen

### 3.5 AD Übermittlung der bisher gemessenen Arbeits- und Leistungswerte

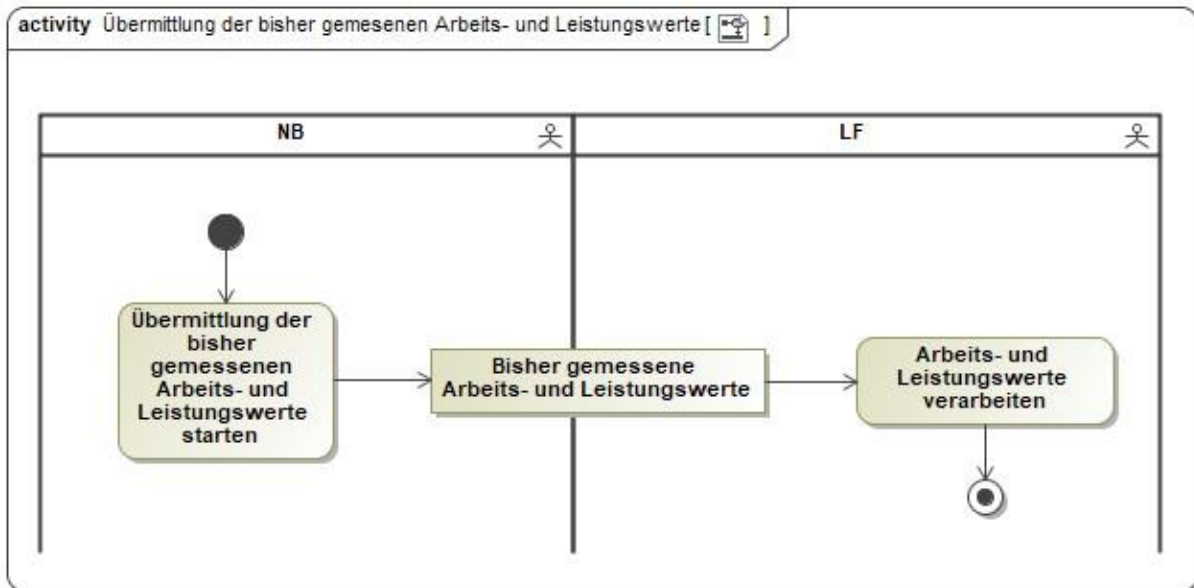

### 3.6 AD Übermittlung des Lieferscheins zur Netznutzungsabrechnung

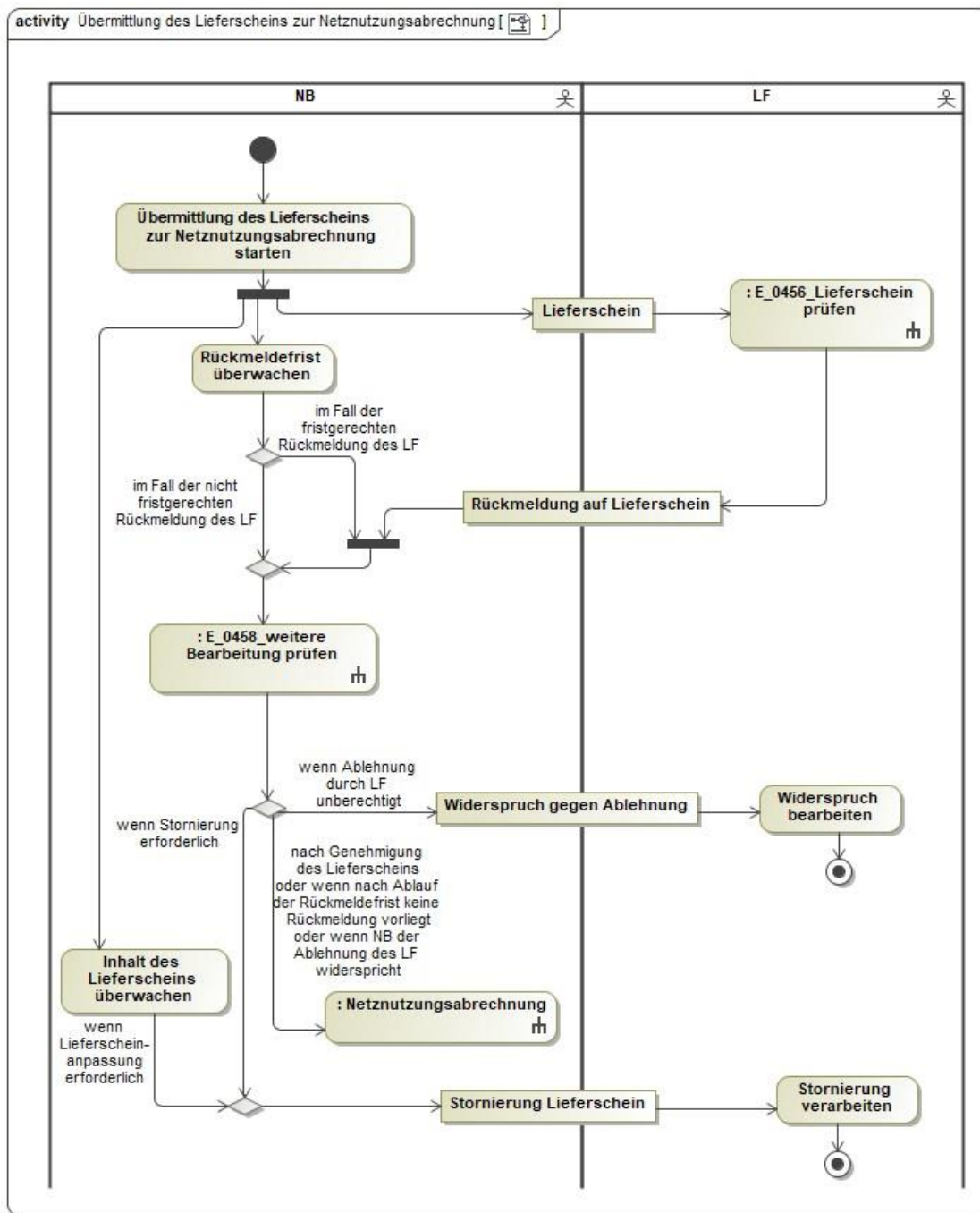

In dem AD „Übermittlung des Lieferscheins zur Netznutzungsabrechnung“ vorhandene Entscheidungsbaumdiagramme:

- E\_0456\_Lieferschein prüfen
- E\_0458\_weitere Bearbeitung prüfen

### 3.7 AD Netznutzungsabrechnung

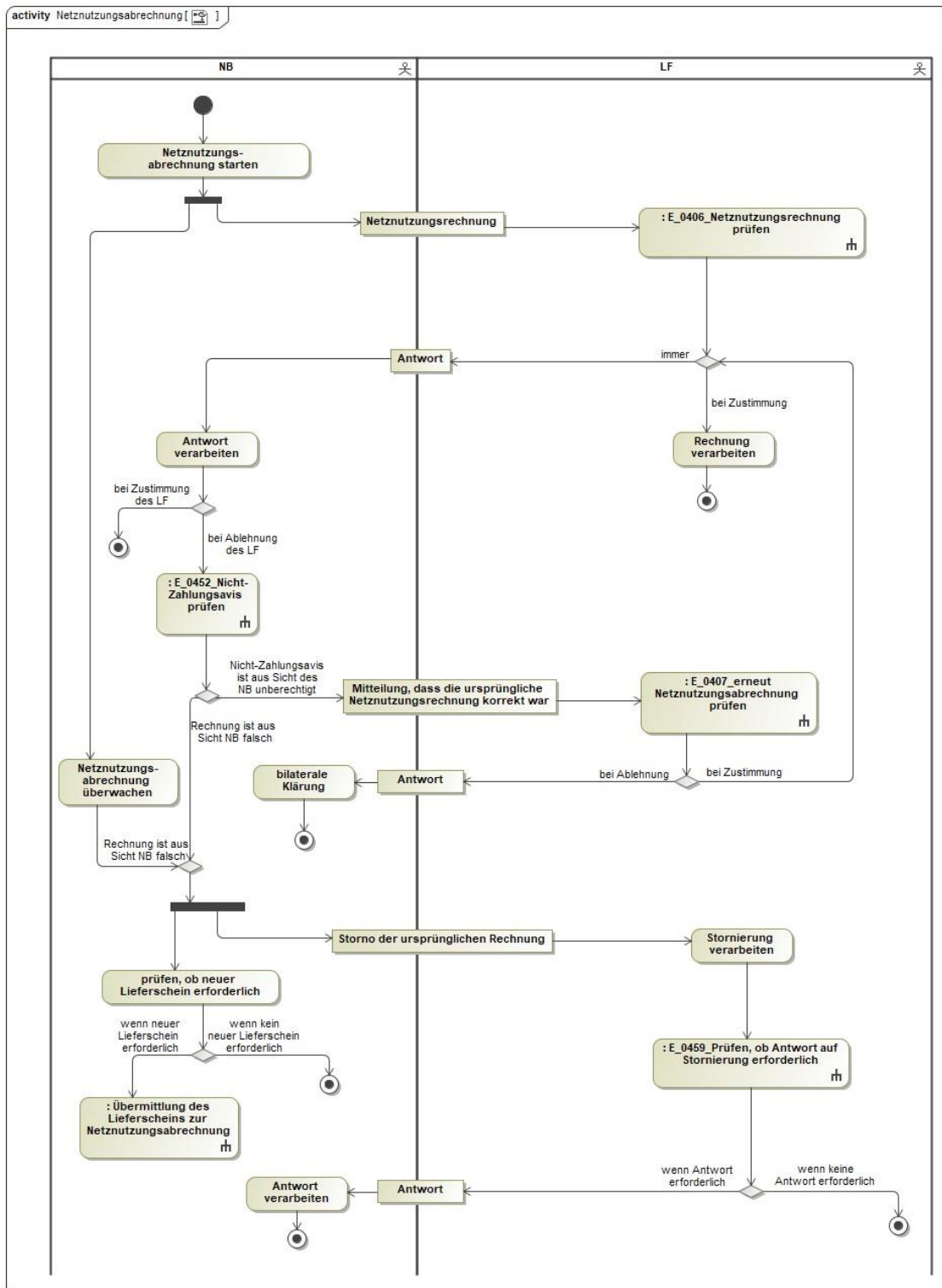

In dem AD „Netznutzungsabrechnung“ vorhandene Entscheidungsbaumdiagramme:

- E\_0406\_Netznutzungsrechnung prüfen
- E\_0407\_erneut Netznutzungsabrechnung prüfen
- E\_0452\_Nicht-Zahlungsavis prüfen
- E\_0459\_Prüfen, ob Antwort auf Stornierung erforderlich

### 3.8 AD Übermittlung Preisblatt NB an LF

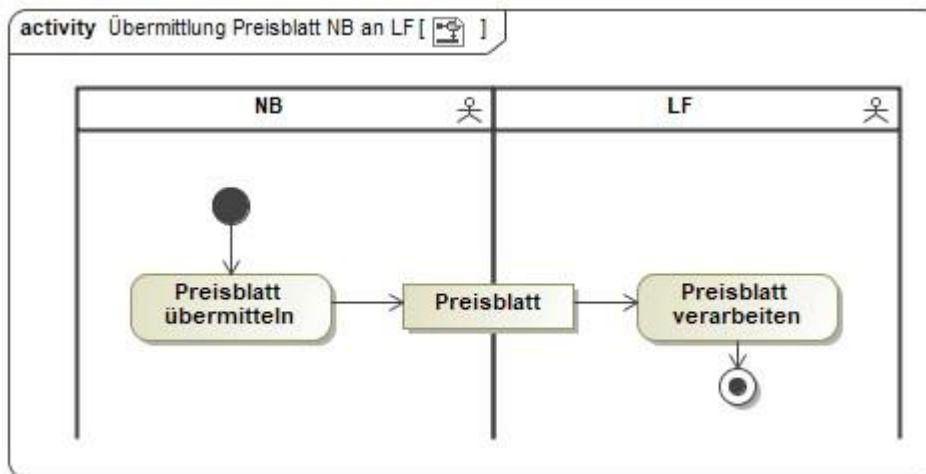



### 3.9 AD Abrechnung einer sonstigen Leistung

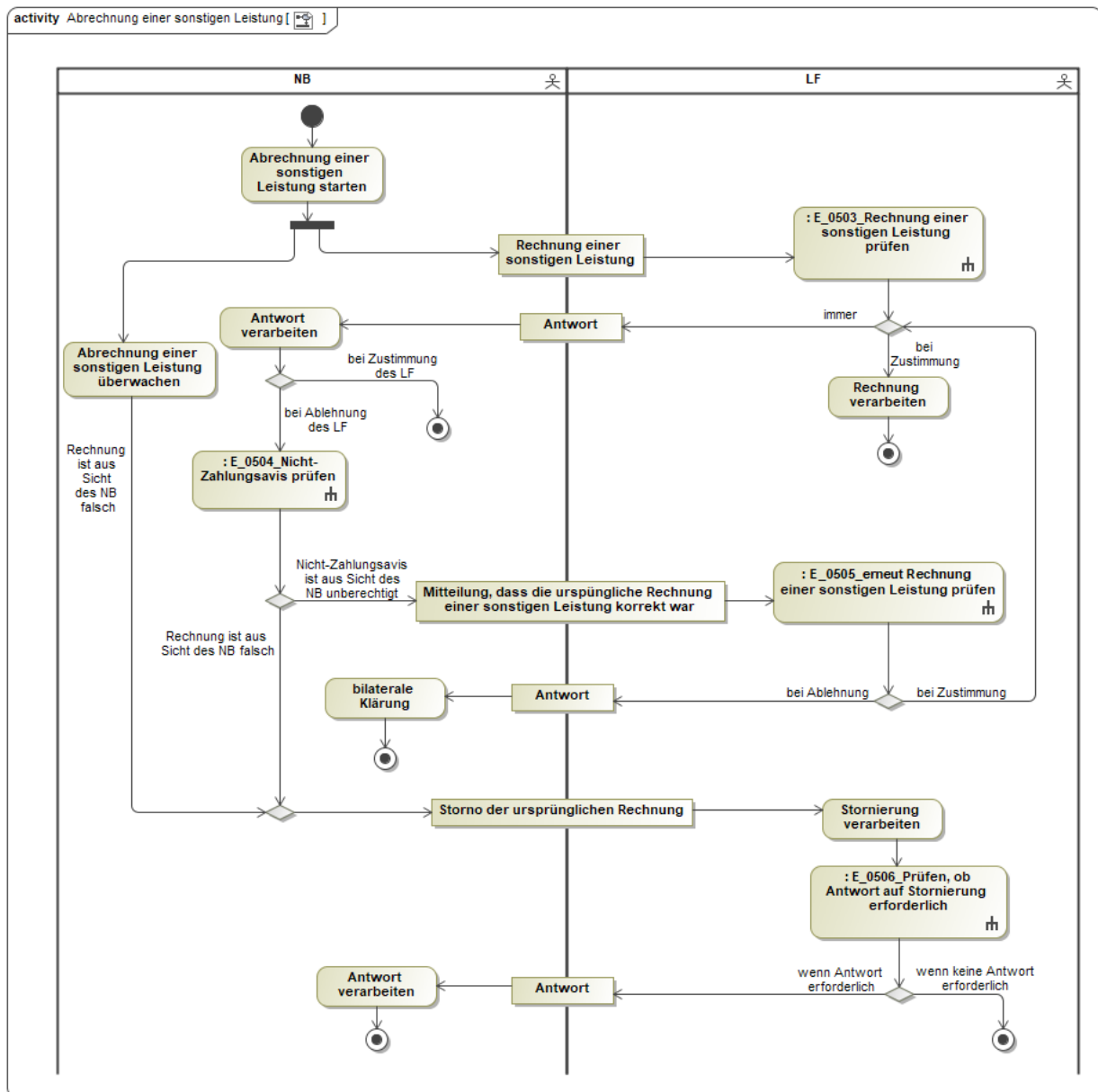

In dem AD „Abrechnung einer sonstigen Leistung“ vorhandene Entscheidungsbaumdiagramme:

- E\_0503\_Rechnung einer sonstigen Leistung prüfen
- E\_0504\_Nicht-Zahlungsavis prüfen
- E\_0505\_erneut Rechnung einer sonstigen Leistung prüfen
- E\_0506\_Prüfen, ob Antwort auf Stornierung erforderlich

### 3.10 AD Unterbrechung der Anschlussnutzung (Sperrungen) auf Anweisung des LF

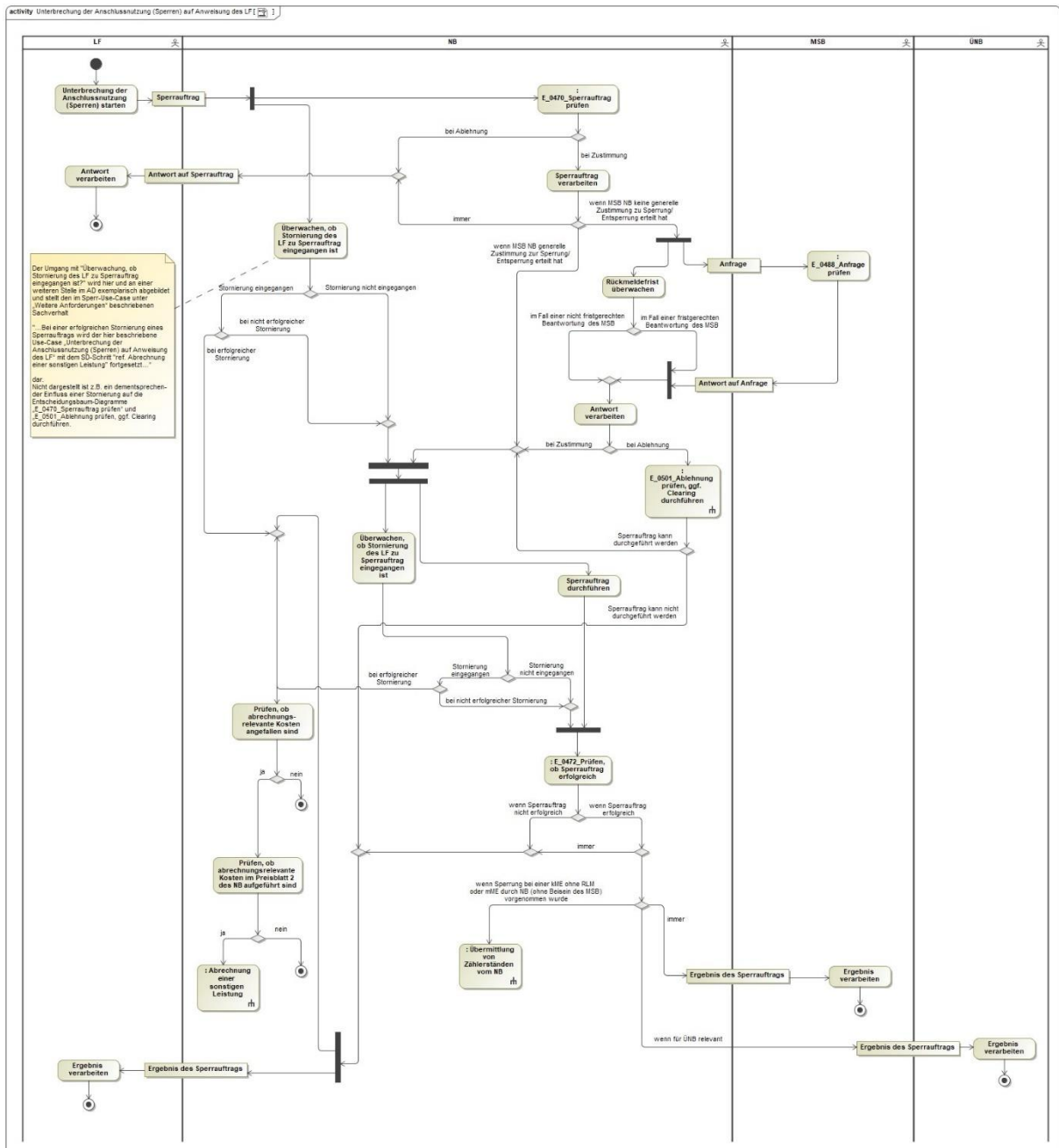

In dem AD „Unterbrechung der Anschlussnutzung (Sperrungen) auf Anweisung des LF“ vorhandene Entscheidungsbaumdiagramme:

- E\_0470\_Sperrauftrag prüfen
- E\_0472\_Prüfen, ob Sperrauftrag erfolgreich
- E\_0488\_Anfrage prüfen

- E\_0501\_Ablehnung prüfen, ggf. Clearing durchführen

### 3.11 AD Wiederherstellung der Anschlussnutzung (Entsperren) auf Anweisung des LF

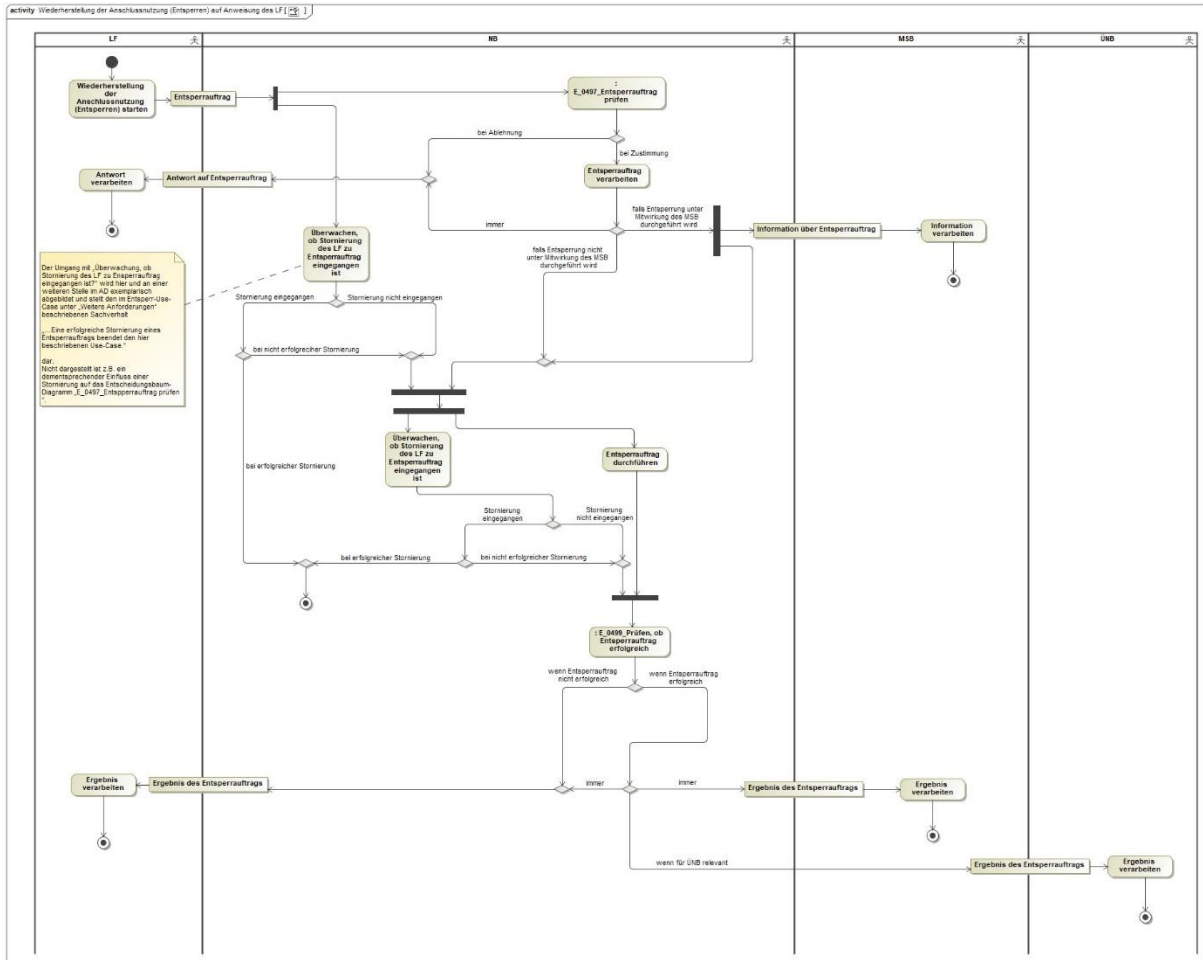

In dem AD „Wiederherstellung der Anschlussnutzung (Entsperren) auf Anweisung des LF“ vorhandene Entscheidungsbaumdiagramme:

- E\_0497\_Entsperrerauftrag prüfen
- E\_0499\_Prüfen, ob Entsperrerauftrag erfolgreich

### 3.12 AD Stornieren der Unterbrechung und Wiederherstellung der Anschlussnutzung auf Anweisung des LF

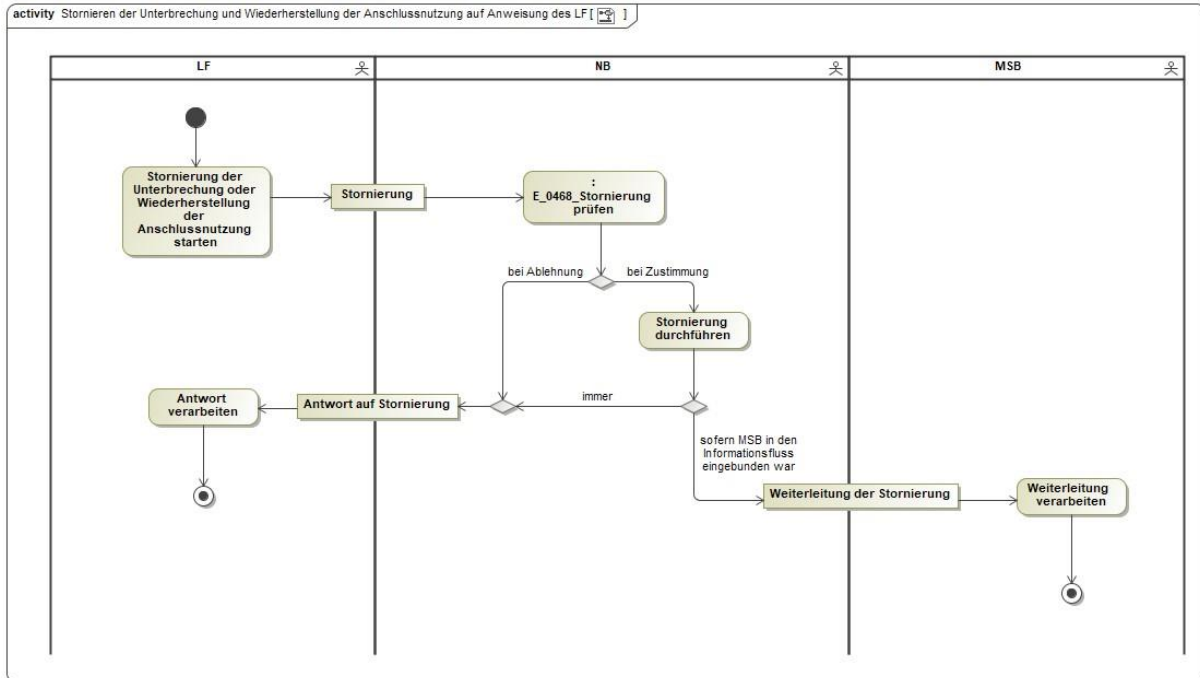

In dem AD „Stornieren der Unterbrechung und Wiederherstellung der Anschlussnutzung auf Anweisung des LF“ vorhandenes Entscheidungsbaumdiagramm:

- E\_0468\_Stornierung prüfen

### 3.13 AD Wiederherstellung der Anschlussnutzung bei Lieferbeginn

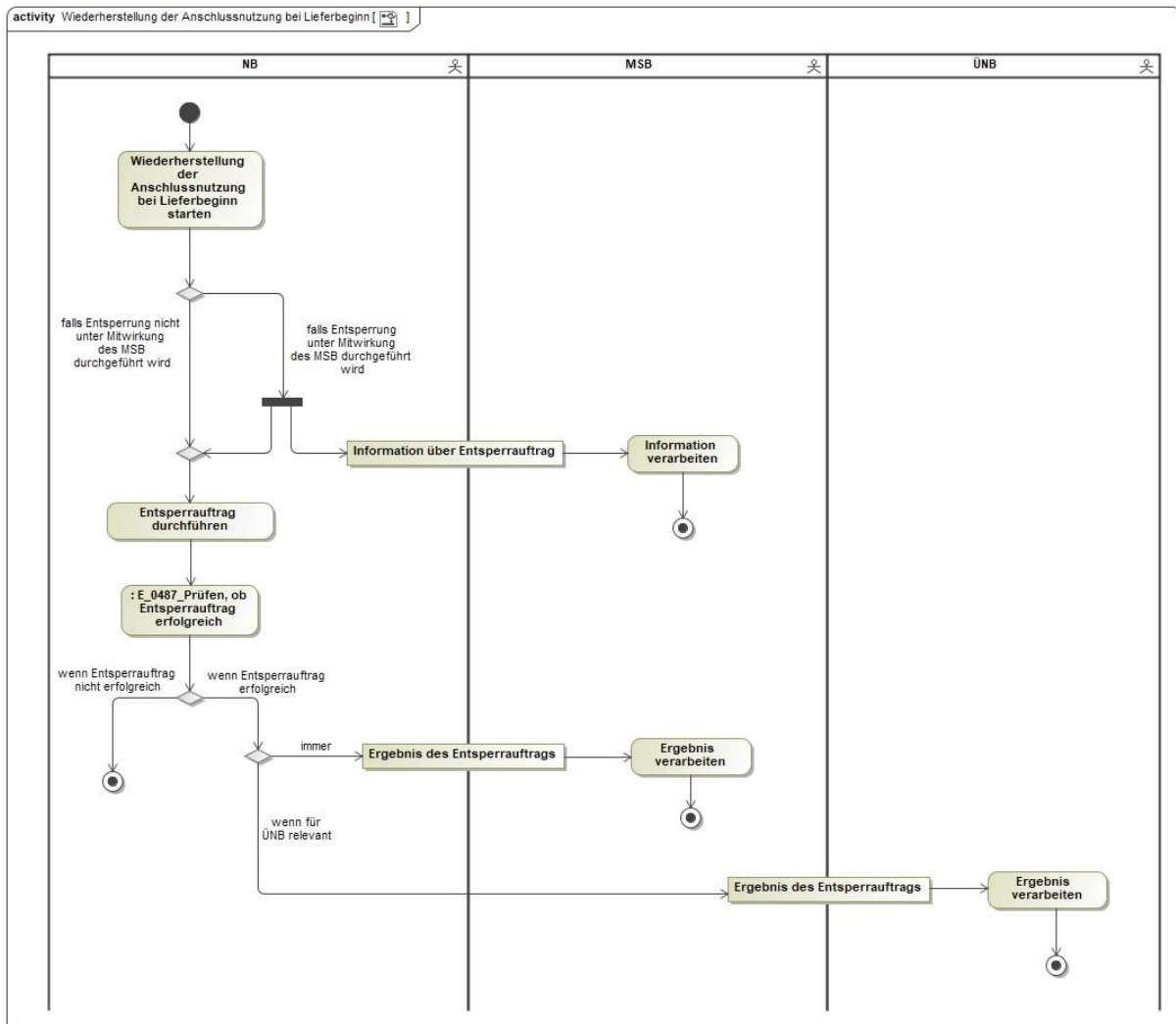

In dem AD „Wiederherstellung der Anschlussnutzung bei Lieferbeginn“ vorhandenes Entscheidungsbaumdiagramm:

- E\_0487\_Prüfen, ob Entsperrauftrag erfolgreich

## 4 Prozesse zum Austausch von Konfigurationen

### 4.1 AD Übermittlung der Übersicht der Definitionen des NB durch den NB

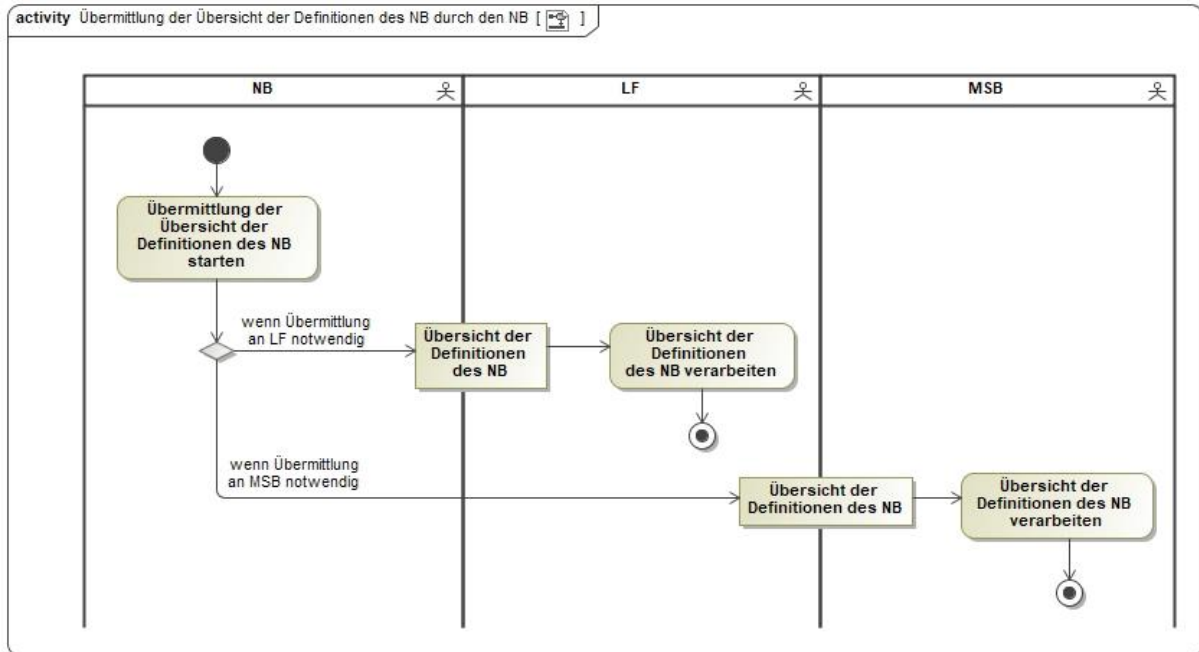

### 4.2 AD Übermittlung der Übersicht der Definitionen des LF durch den LF

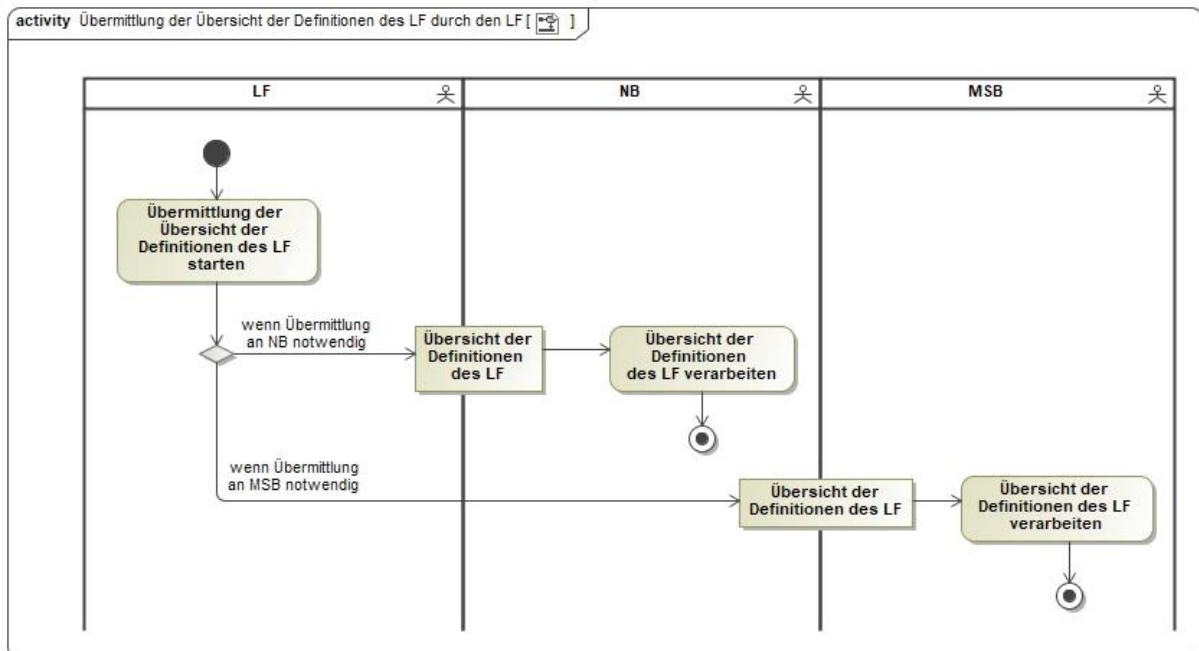

### 4.3 AD Übermittlung einer Definition des NB durch den NB

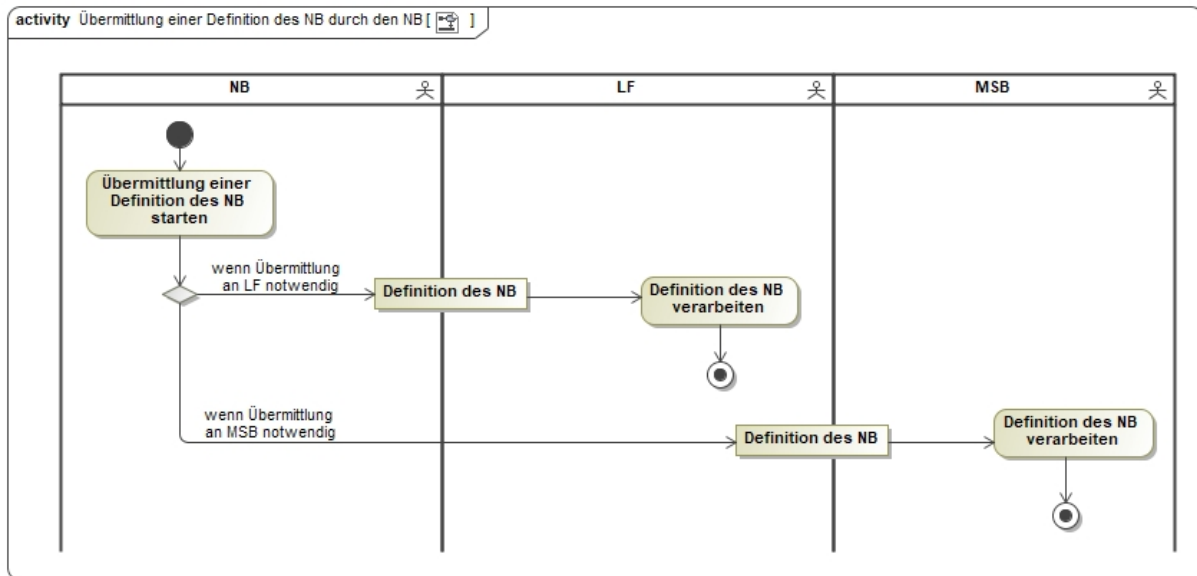

### 4.4 AD Übermittlung einer Definition des LF durch den LF

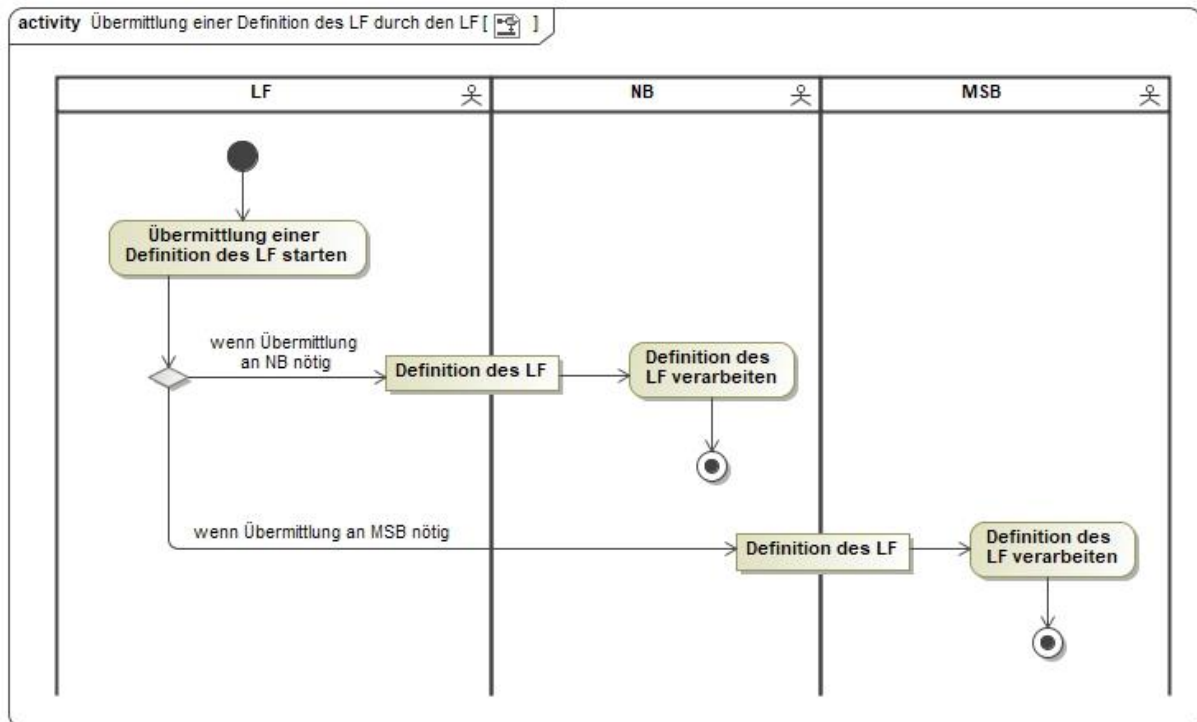

#### 4.5 AD Reklamation der Übersicht der Definitionen des NB vom LF an NB

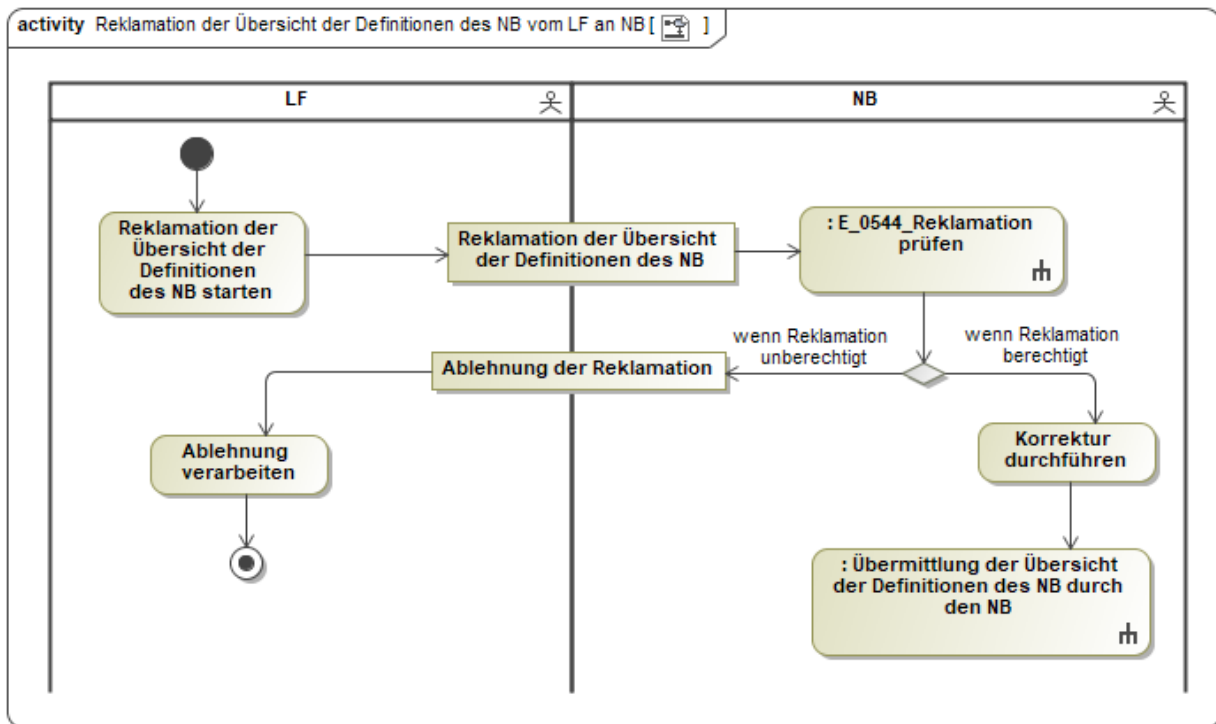

In dem AD „Reklamation der Übersicht der Definitionen des NB vom LF an NB“ vorhandenes Entscheidungsbaumdiagramm:

- E\_0544\_Reklamation prüfen



#### 4.6 AD Reklamation der Übersicht der Definitionen des NB vom MSB an NB

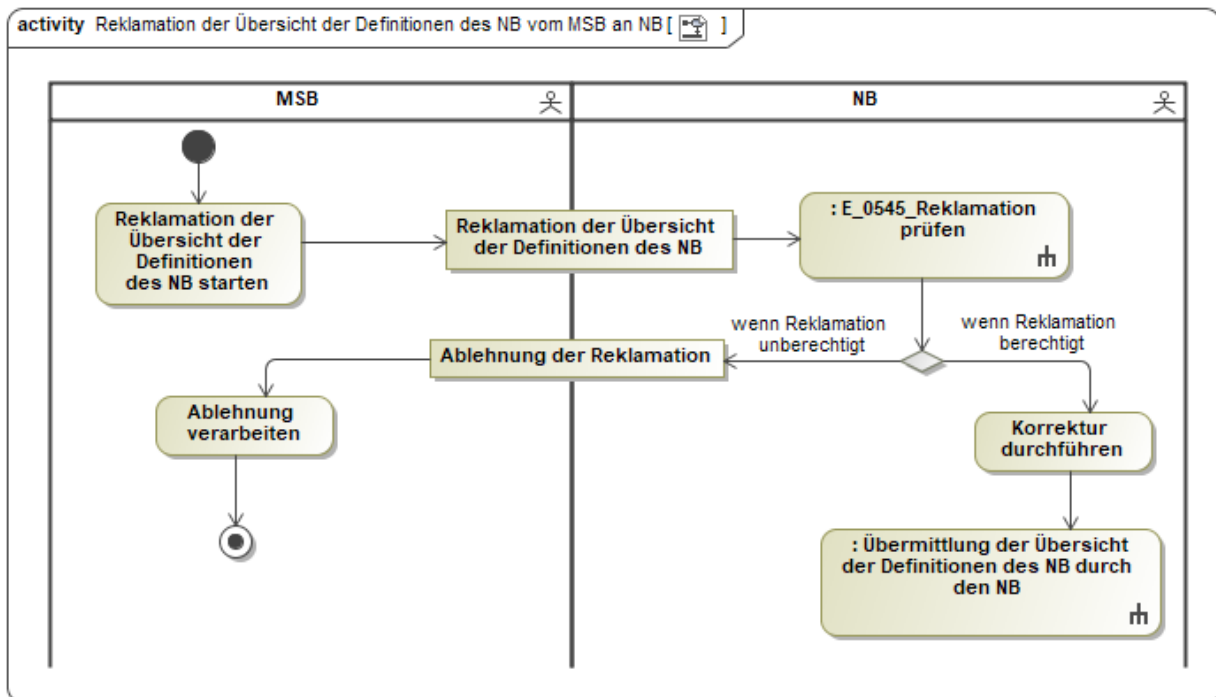

In dem AD „Reklamation der Übersicht der Definitionen des NB vom MSB an NB“ vorhandenes Entscheidungsbaumdiagramm:

- E\_0545\_Reklamation prüfen

#### 4.7 AD Reklamation der Übersicht der Definitionen des LF vom NB an LF

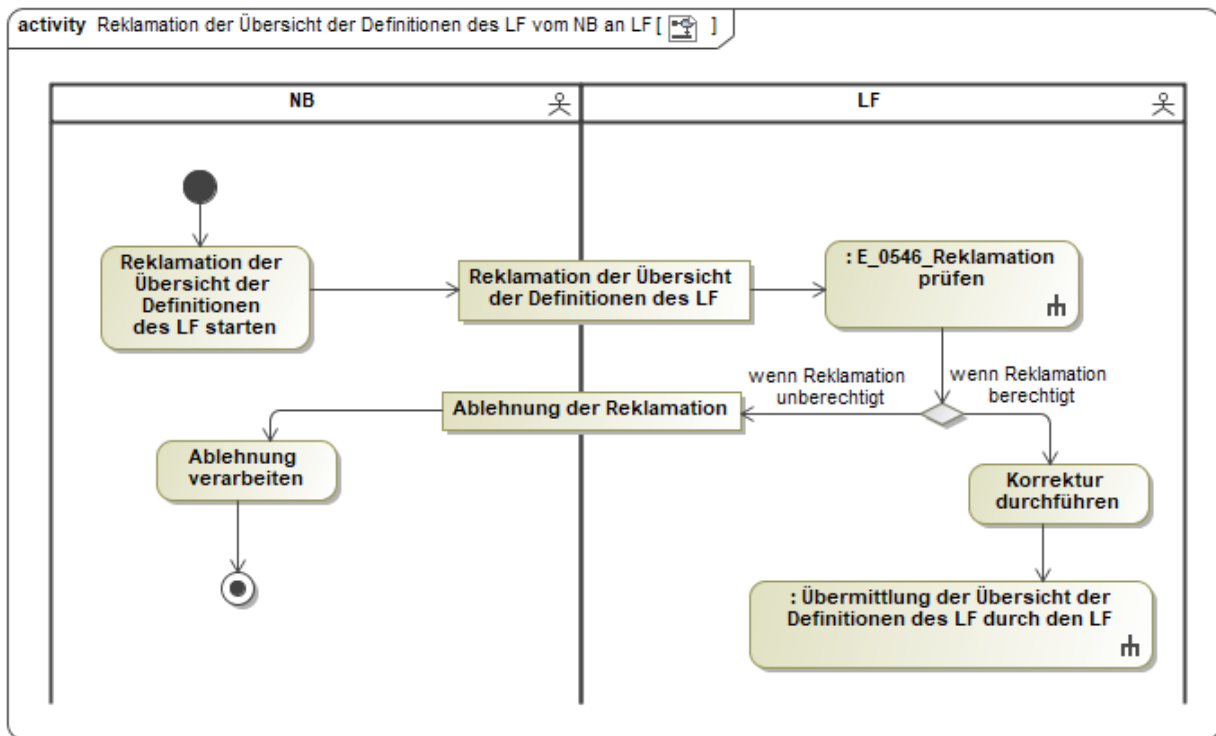

In dem AD „Reklamation der Übersicht der Definitionen des LF vom NB an LF“ vorhandenes Entscheidungsbaumdiagramm:

- E\_0546\_Reklamation prüfen

#### 4.8 AD Reklamation der Übersicht der Definitionen des LF vom MSB an LF

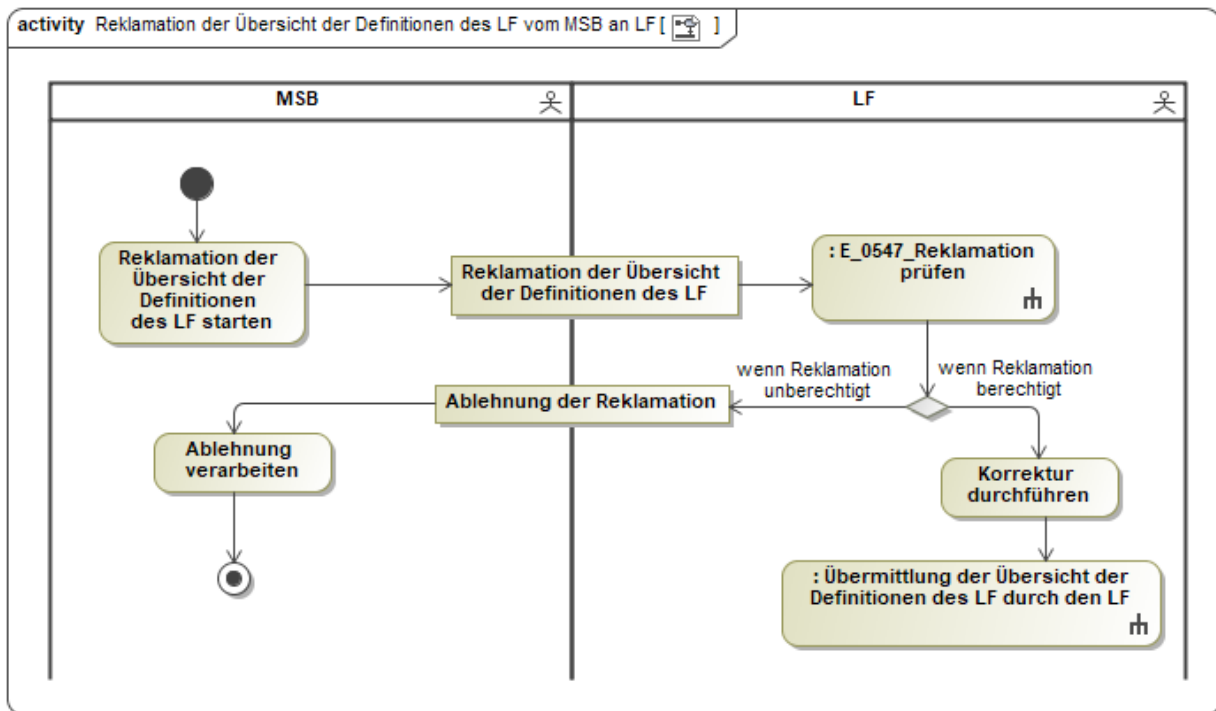

In dem AD „Reklamation der Übersicht der Definitionen des LF vom MSB an LF“ vorhandenes Entscheidungsbaumdiagramm:

- E\_0547\_Reklamation prüfen

#### 4.9 AD Reklamation einer Definition des NB vom LF an NB

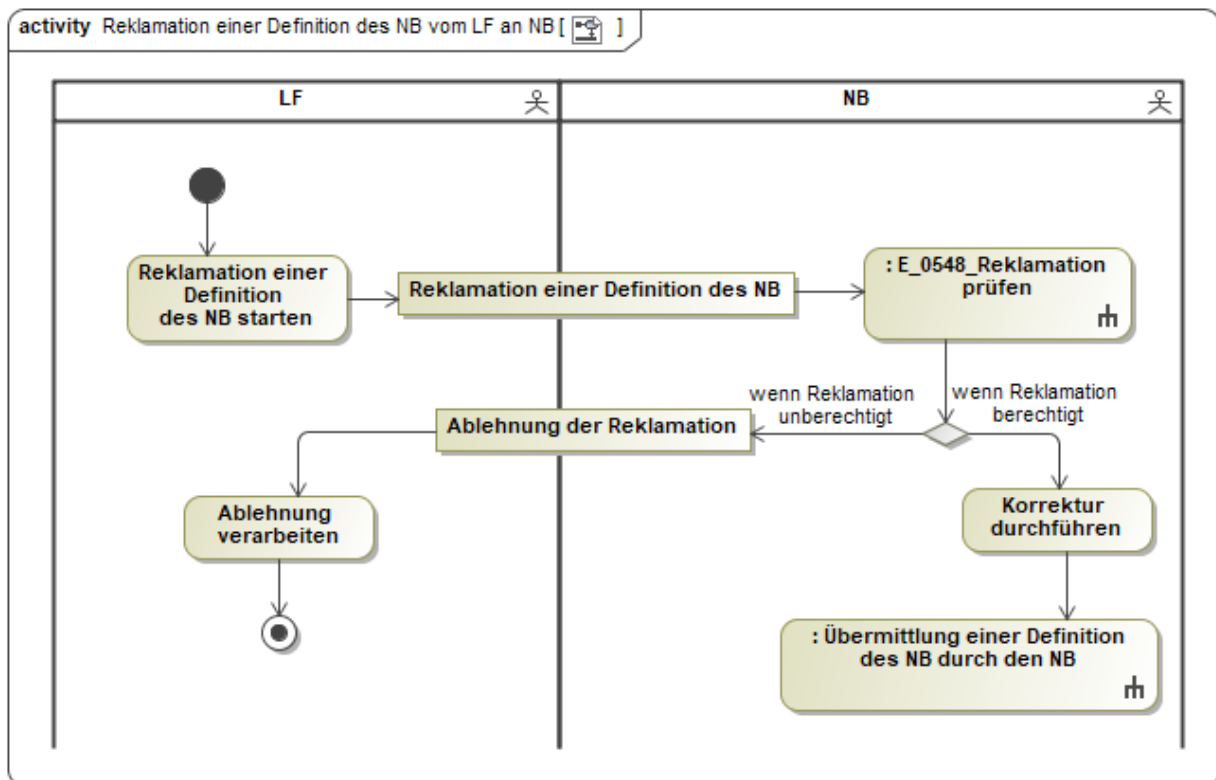

In dem AD „Reklamation einer Definition des NB vom LF an NB“ vorhandenes Entscheidungsbaumdiagramm:

- E\_0548\_Reklamation prüfen

#### 4.10 AD Reklamation einer Definition des NB vom MSB an NB

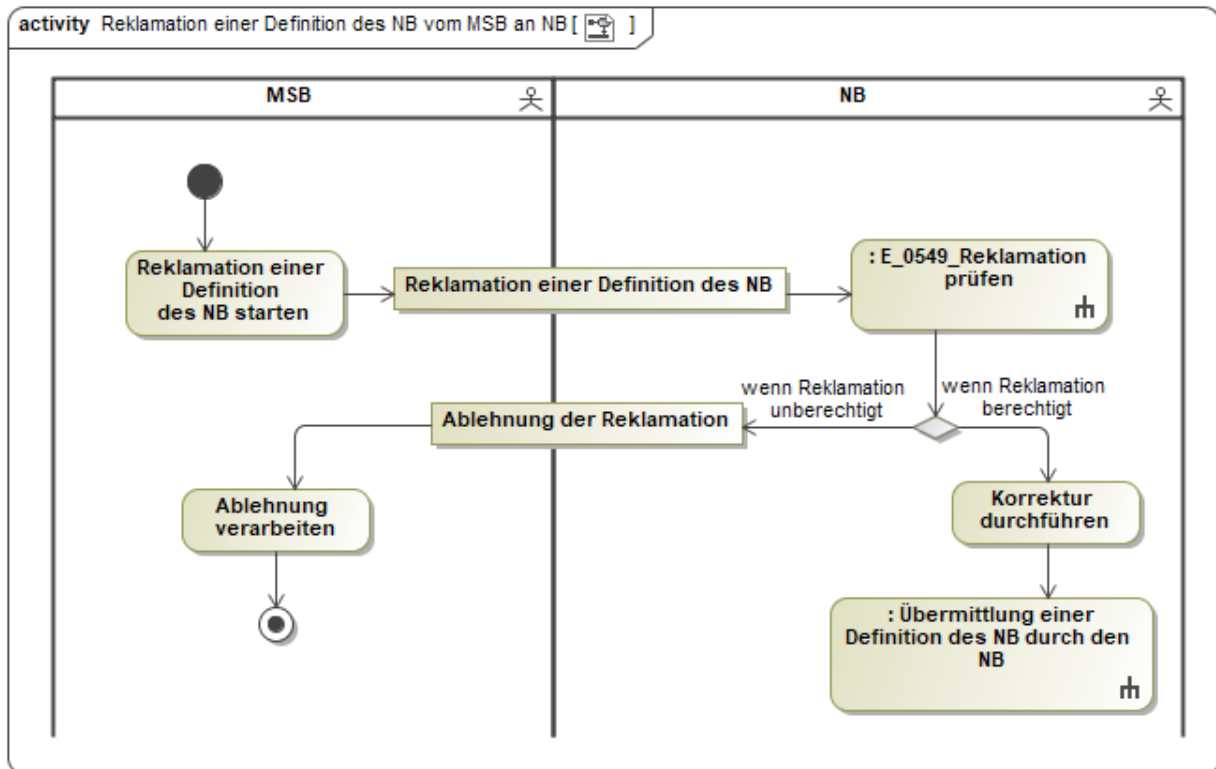

In dem AD „Reklamation einer Definition des NB vom MSB an NB“ vorhandenes Entscheidungsbaumdiagramm:

- E\_0549\_Reklamation prüfen

#### 4.11 AD Reklamation einer Definition des LF vom NB an LF

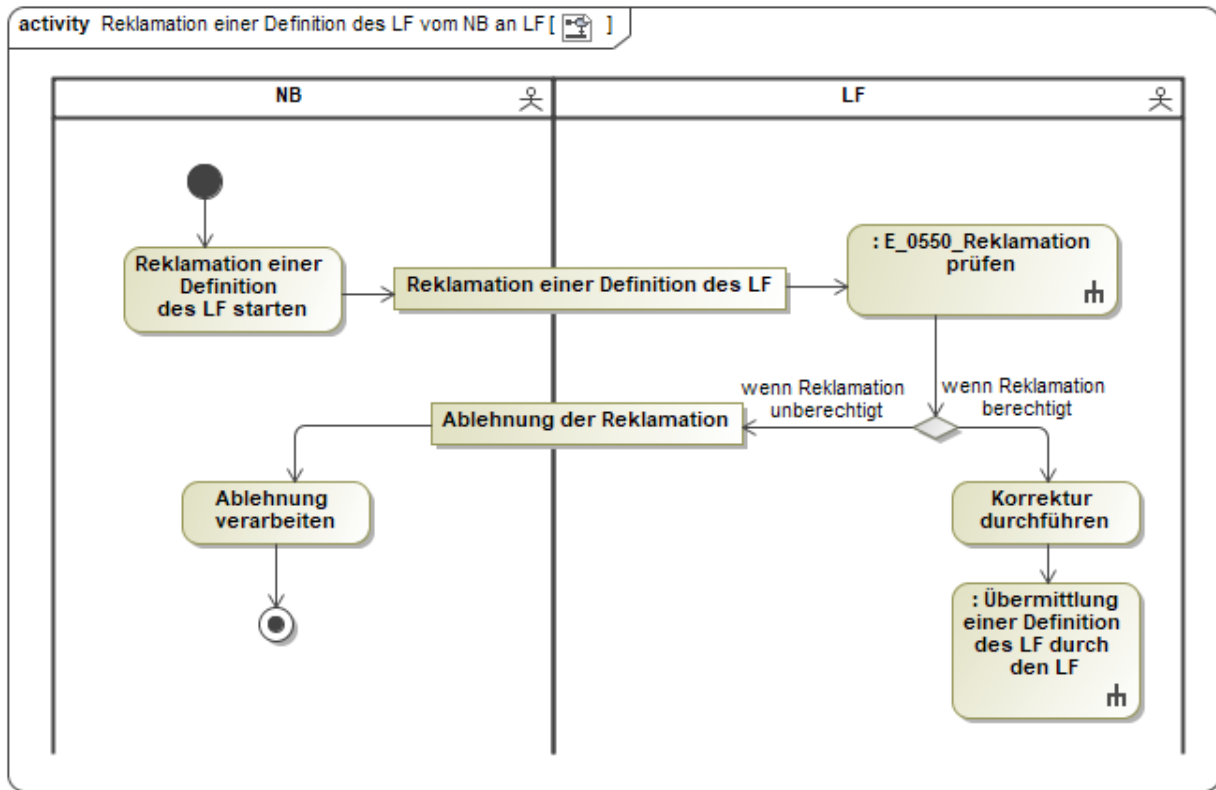

In dem AD „Reklamation einer Definition des LF vom NB an LF“ vorhandenes Entscheidungsbaumdiagramm:

- E\_0550\_Reklamation prüfen

#### 4.12 AD Reklamation einer Definition des LF vom MSB an LF

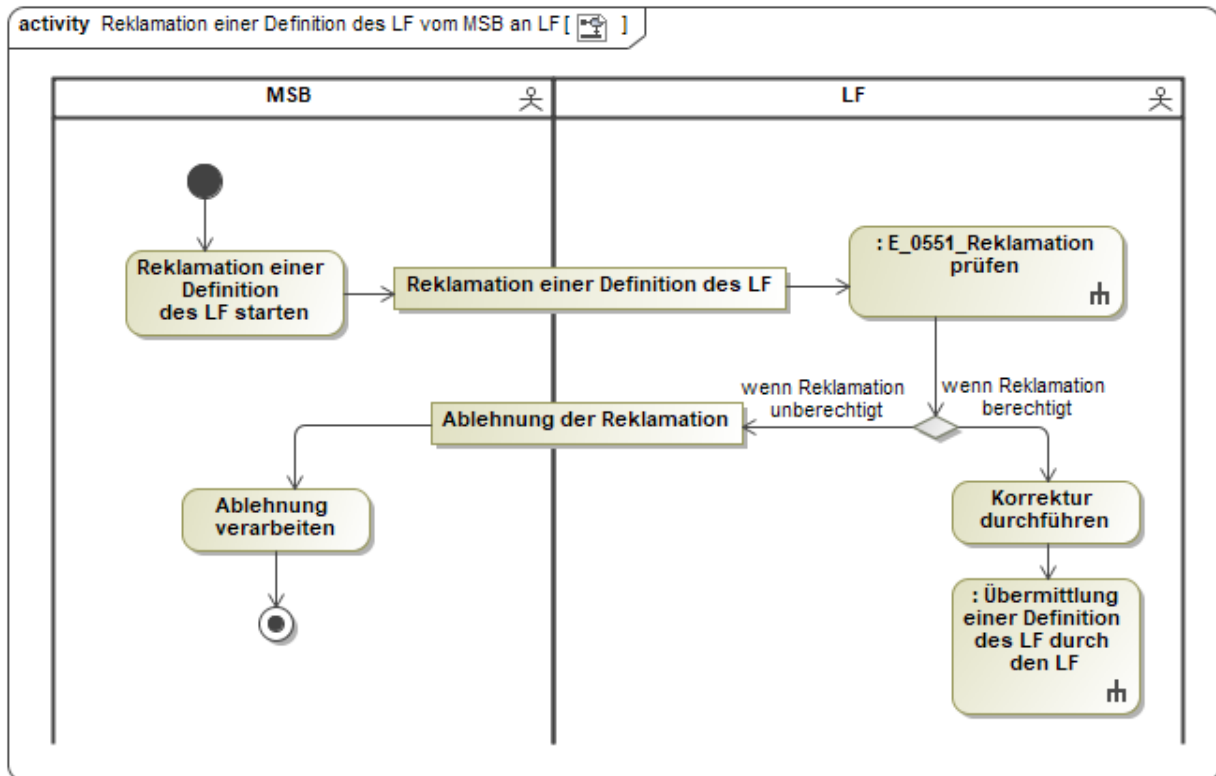

In dem AD „Reklamation einer Definition des LF vom MSB an LF“ vorhandenes Entscheidungsbaumdiagramm:

- E\_0551\_Reklamation prüfen

### 4.13 AD Bestellung einer Konfiguration vom LF an NB

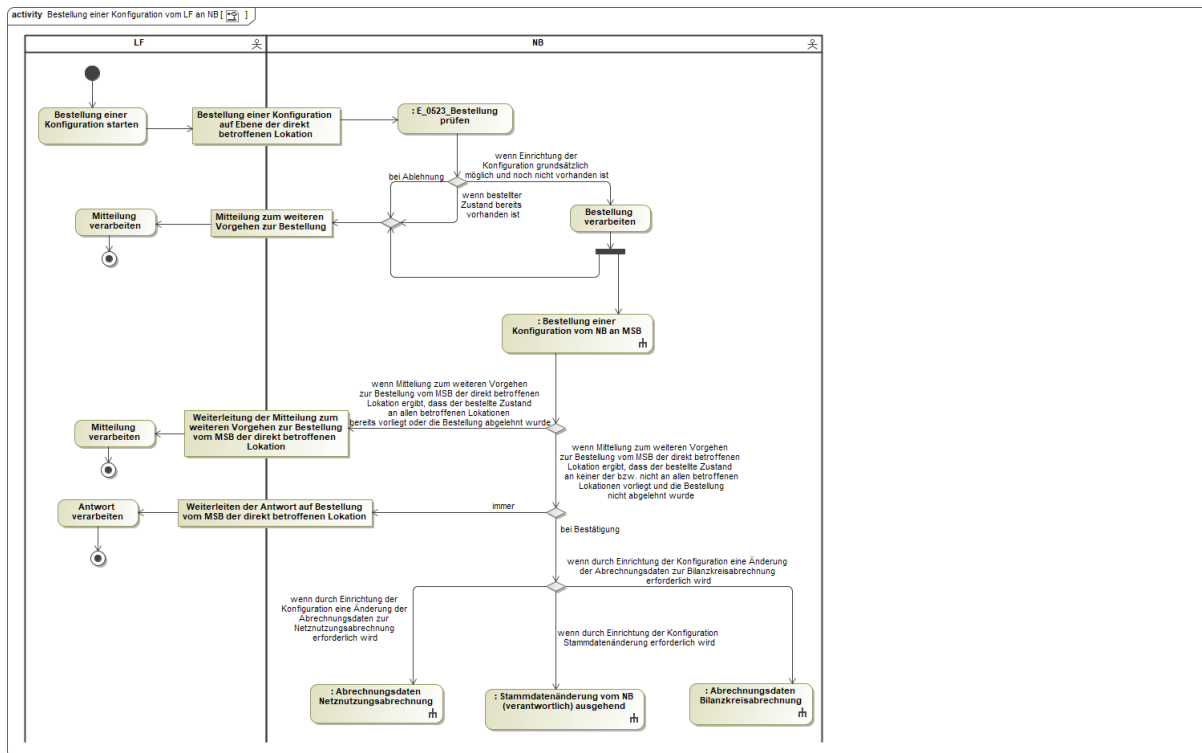

In dem AD „Bestellung einer Konfiguration vom LF an NB“ vorhandenes Entscheidungsbaumdiagramm:

- E\_0523\_Bestellung prüfen



### 4.14 AD Bestellung einer Konfiguration vom NB an MSB

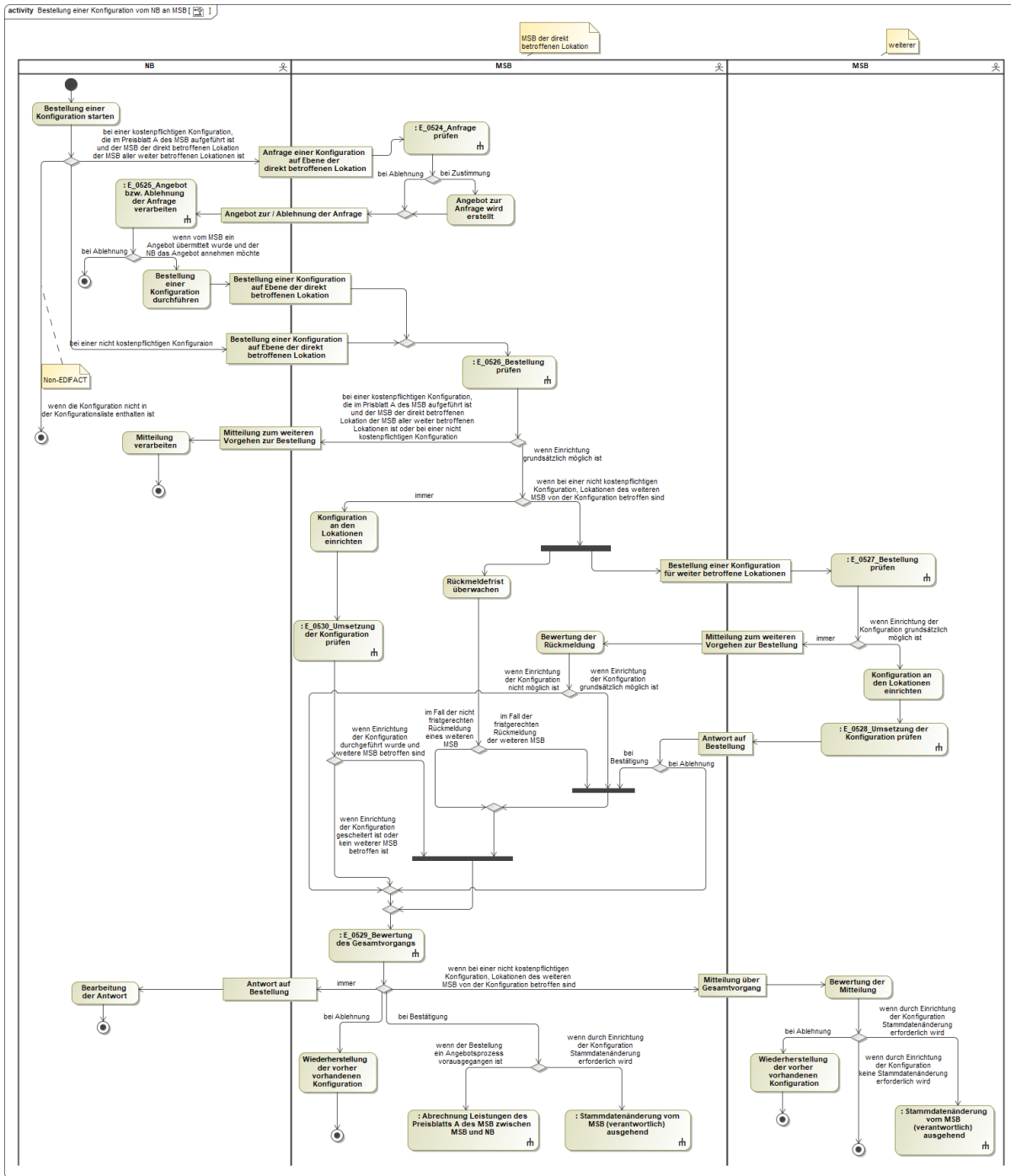

In dem AD „Bestellung einer Konfiguration vom NB an MSB“ vorhandene Entscheidungsbaumdiagramme:

- E\_0524\_Anfrage prüfen

- E\_0525\_Angebot bzw. Ablehnung der Anfrage verarbeiten
- E\_0526\_Bestellung prüfen
- E\_0527\_Bestellung prüfen
- E\_0528\_Umsetzung der Konfiguration prüfen
- E\_0529\_Bewertung des Gesamtvorgangs
- E\_0530\_Umsetzung der Konfiguration prüfen

### 4.15 AD Bestellung einer Konfiguration vom LF an MSB

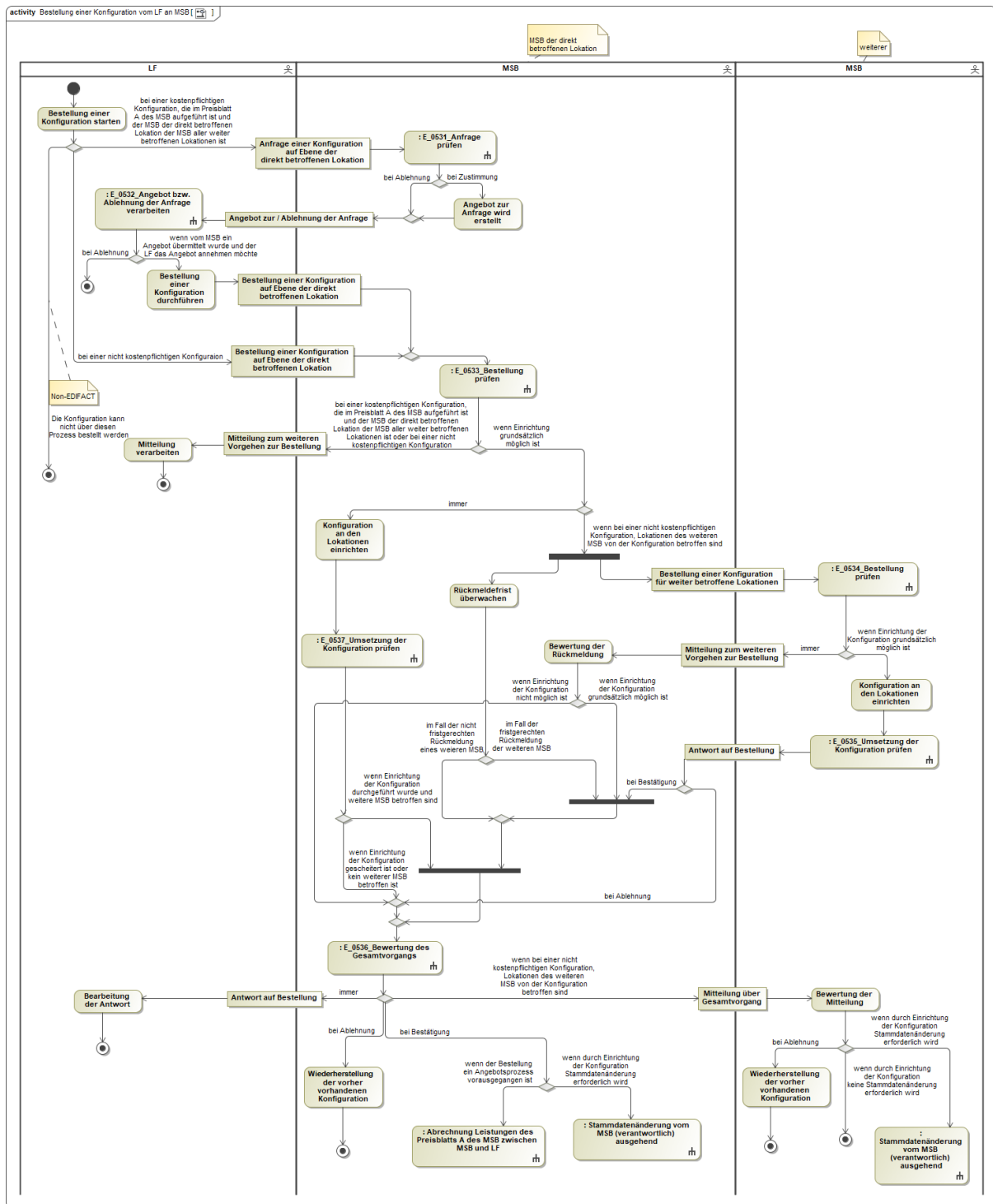

In dem AD „Bestellung einer Konfiguration vom LF an MSB“ vorhandene Entscheidungsbaumdiagramme:

- E\_0531\_Anfrage prüfen
- E\_0532\_Angebot bzw. Ablehnung der Anfrage verarbeiten
- E\_0533\_Bestellung prüfen
- E\_0534\_Bestellung prüfen
- E\_0535\_Umsetzung der Konfiguration prüfen
- E\_0536\_Bewertung des Gesamtvorgangs
- E\_0537\_Umsetzung der Konfiguration prüfen

#### 4.16 AD Reklamation einer Konfiguration vom NB an MSB

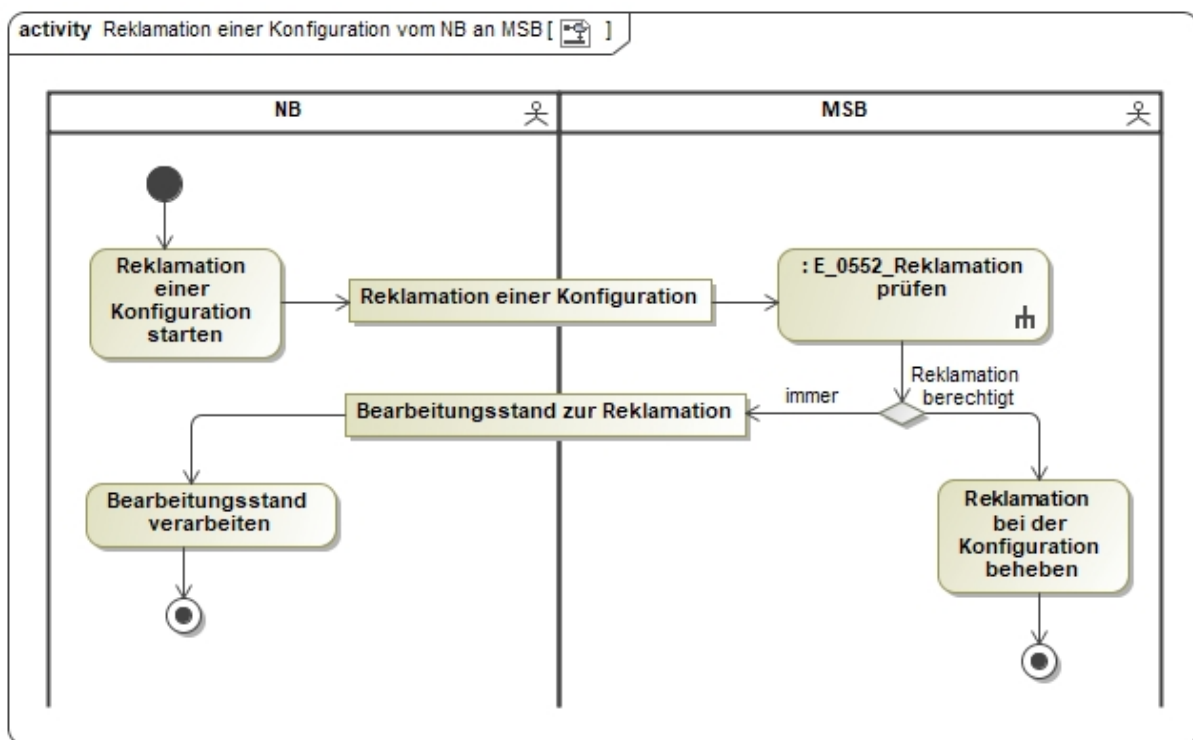

In dem AD „Reklamation einer Konfiguration vom NB an MSB“ vorhandenes Entscheidungsbaumdiagramm:

- E\_0552\_Reklamation prüfen

#### 4.17 AD Reklamation einer Konfiguration vom LF an MSB

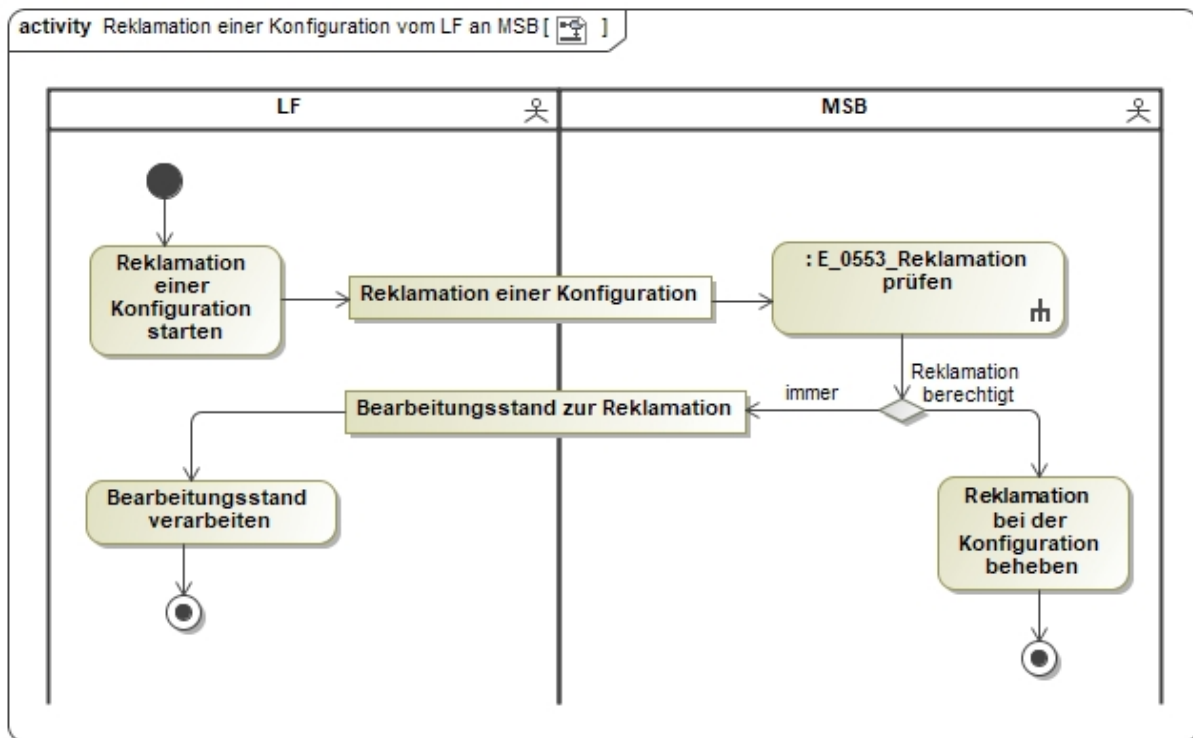

In dem AD „Reklamation einer Konfiguration vom LF an MSB“ vorhandenes Entscheidungsbaumdiagramm:

- E\_0553\_Reklamation prüfen

#### 4.18 AD Reklamation einer Konfiguration vom MSB

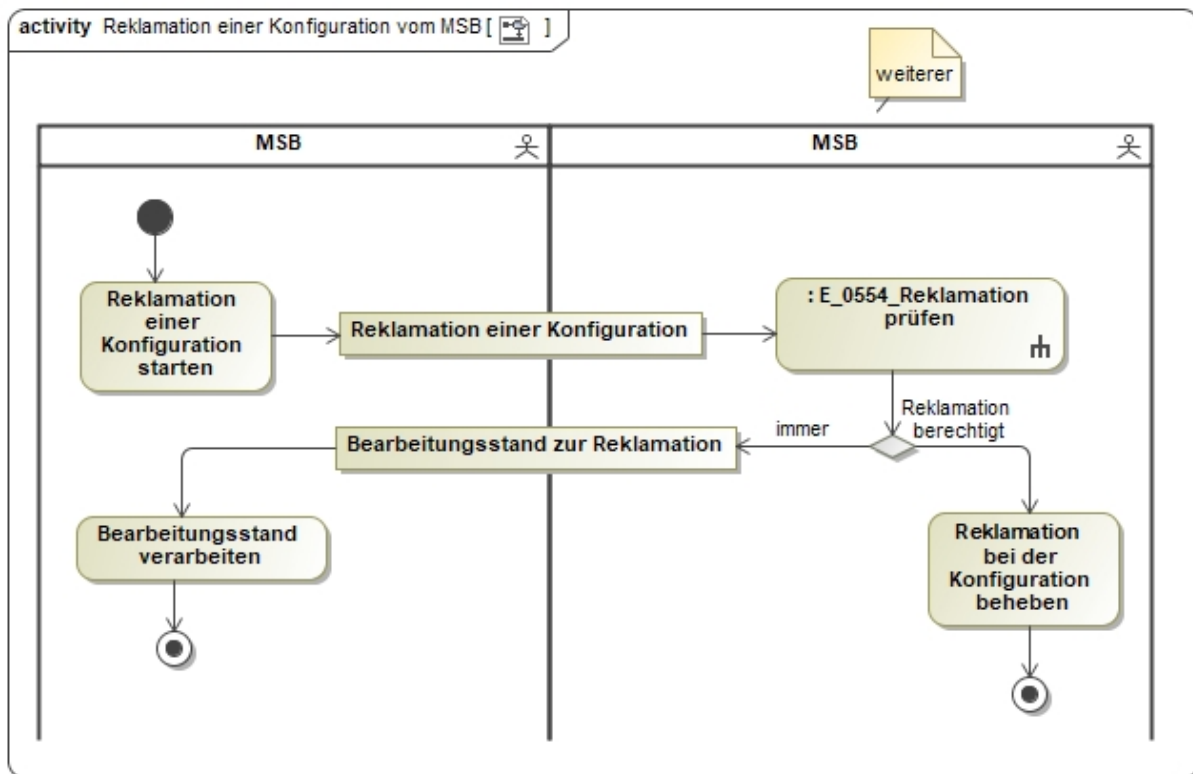

In dem AD „Reklamation einer Konfiguration vom MSB “ vorhandenes Entscheidungsbaumdiagramm:

- E\_0554\_Reklamation prüfen

#### 4.19 AD Bestellung Beendigung einer Konfiguration vom NB an MSB

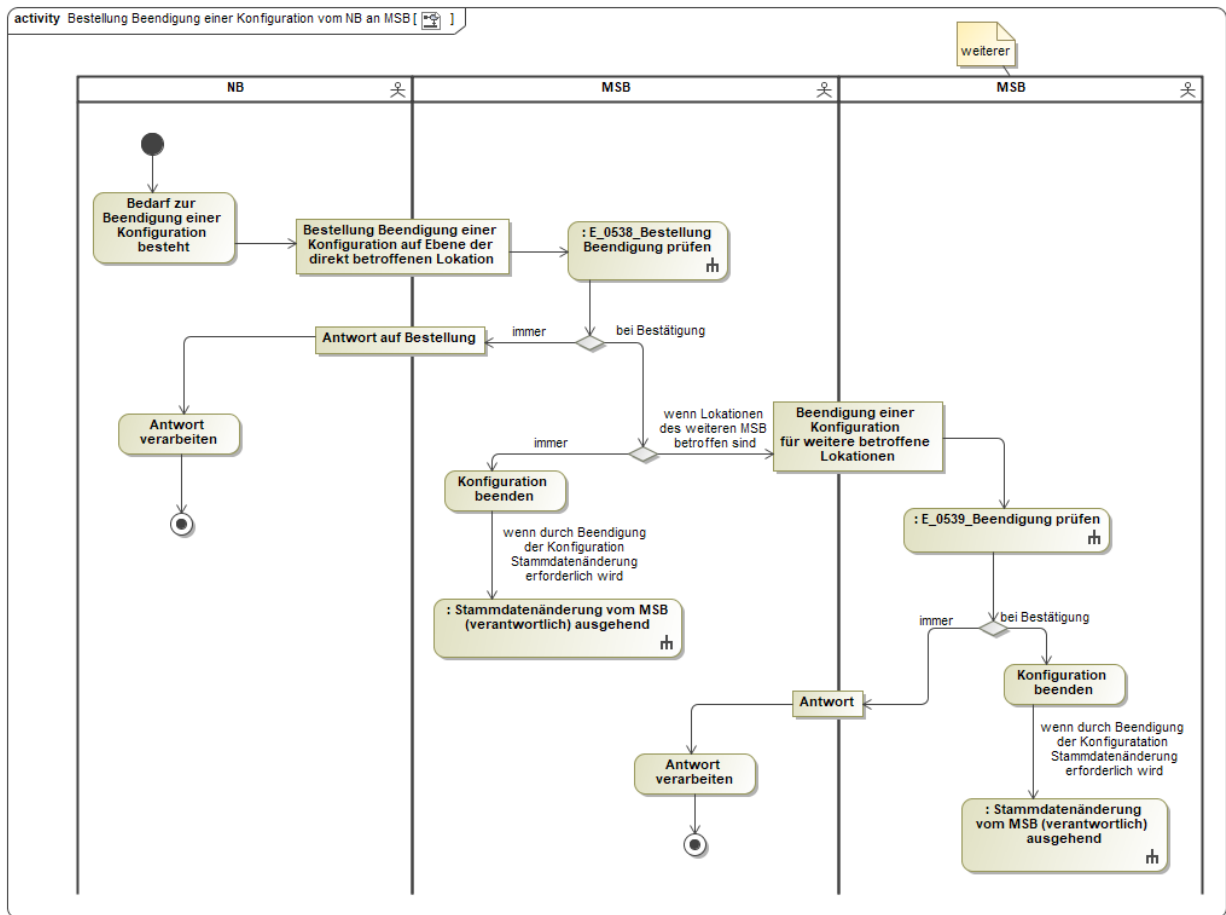

In dem AD „Bestellung Beendigung einer Konfiguration vom NB an MSB“ vorhandene Entscheidungsbaumdiagramme:

- E\_0538\_Bestellung Beendigung prüfen
- E\_0539\_Beendigung prüfen

#### 4.20 AD Bestellung Beendigung einer Konfiguration vom LF an MSB

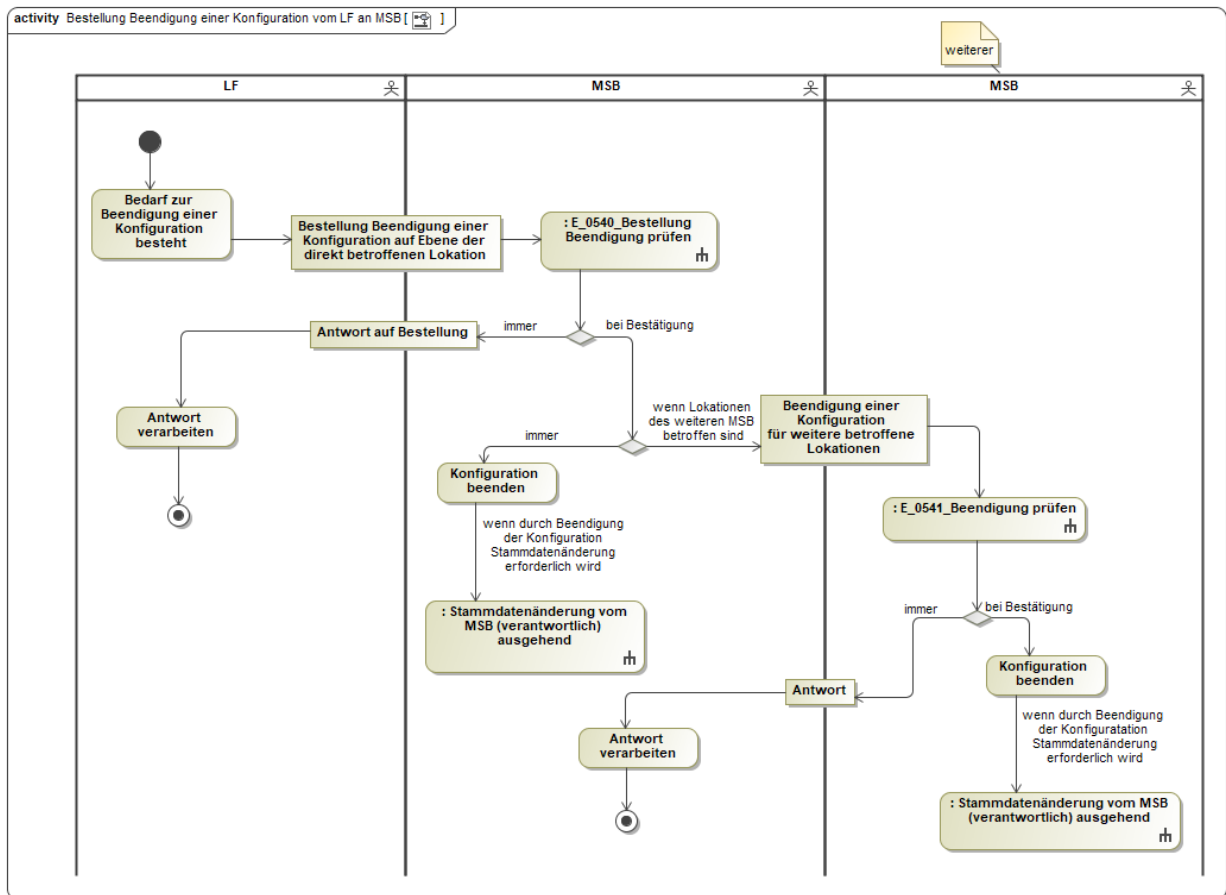

In dem AD „Bestellung Beendigung einer Konfiguration vom LF an MSB“ vorhandene Entscheidungsbaumdiagramme:

- E\_0540\_Bestellung Beendigung prüfen
- E\_0541\_Beendigung prüfen



### 4.21 AD Bestellung Beendigung einer Konfiguration vom weiteren MSB an MSB

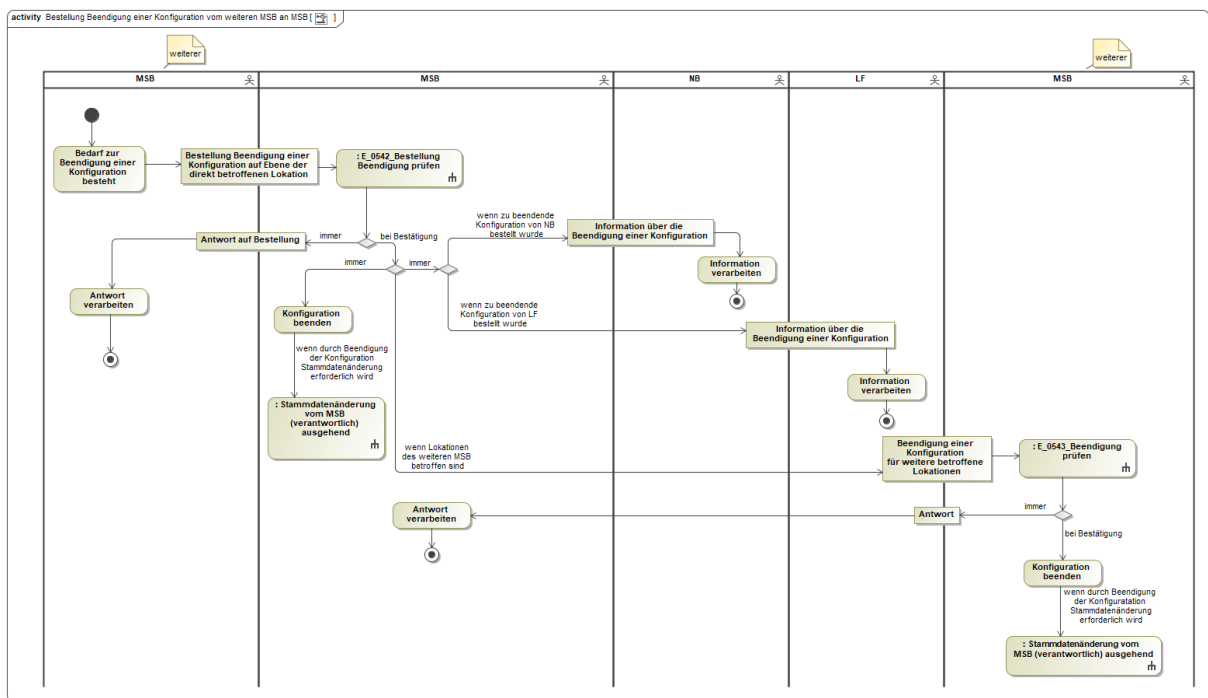

In dem AD „Bestellung Beendigung einer Konfiguration vom weiteren MSB an MSB“ vorhandene Entscheidungsbaumdiagramme:

- E\_0542\_Bestellung Beendigung prüfen
- E\_0543\_Beendigung prüfen

## 4.22 AD Beendigung einer Konfiguration vom MSB

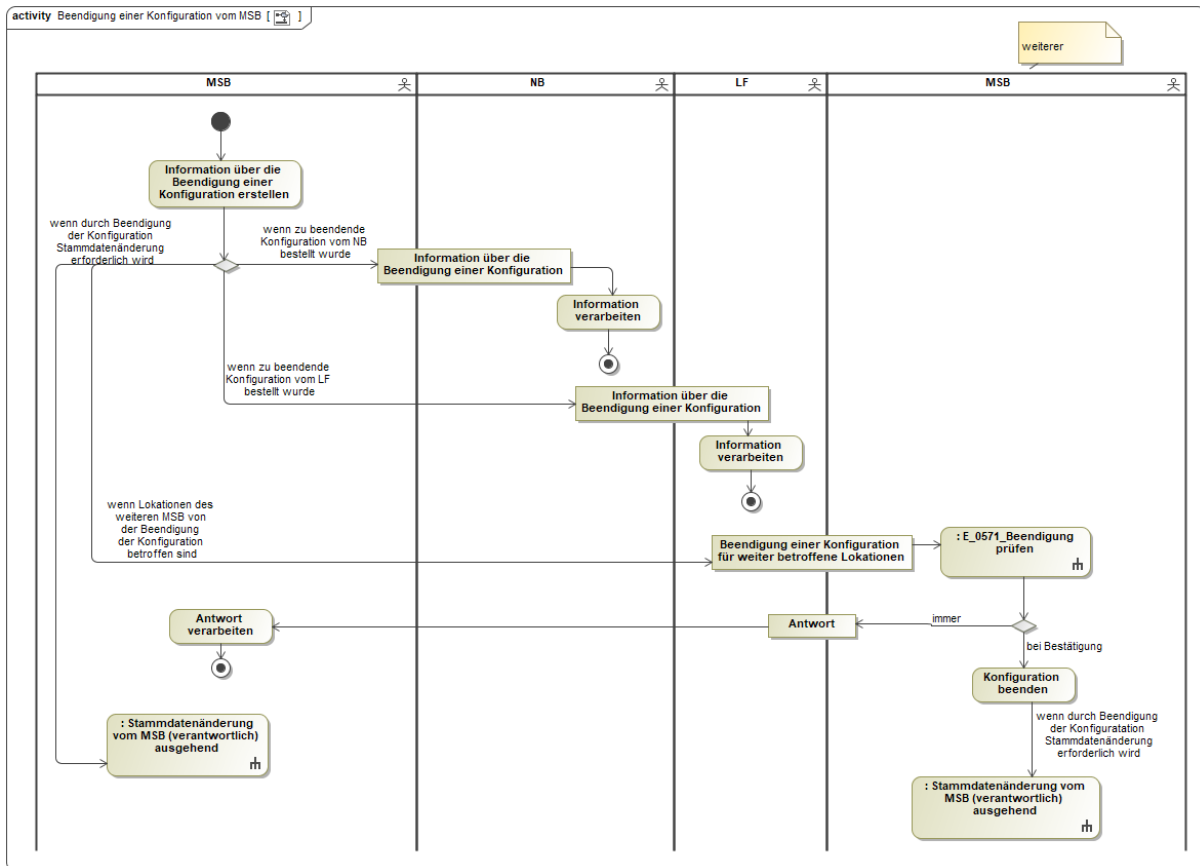

In dem AD „Beendigung einer Konfiguration vom MSB“ vorhandenes Entscheidungsbaumdiagramm:

- E\_0571\_Beendigung prüfen

### 4.23 AD Einrichtung der Konfigurationen aufgrund einer Zuordnung eines LF zu einer Marktlokation bzw. Tranche

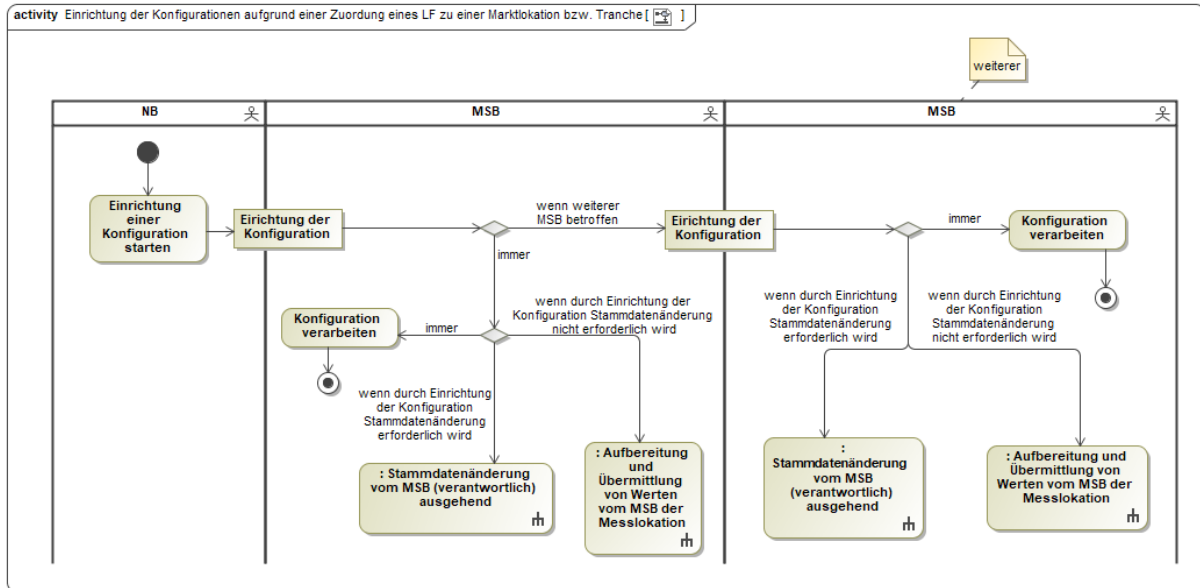

## 5 Steuerbefehl vom NB oder LF an MSB

### 5.1 AD Steuerbefehl vom NB an MSB

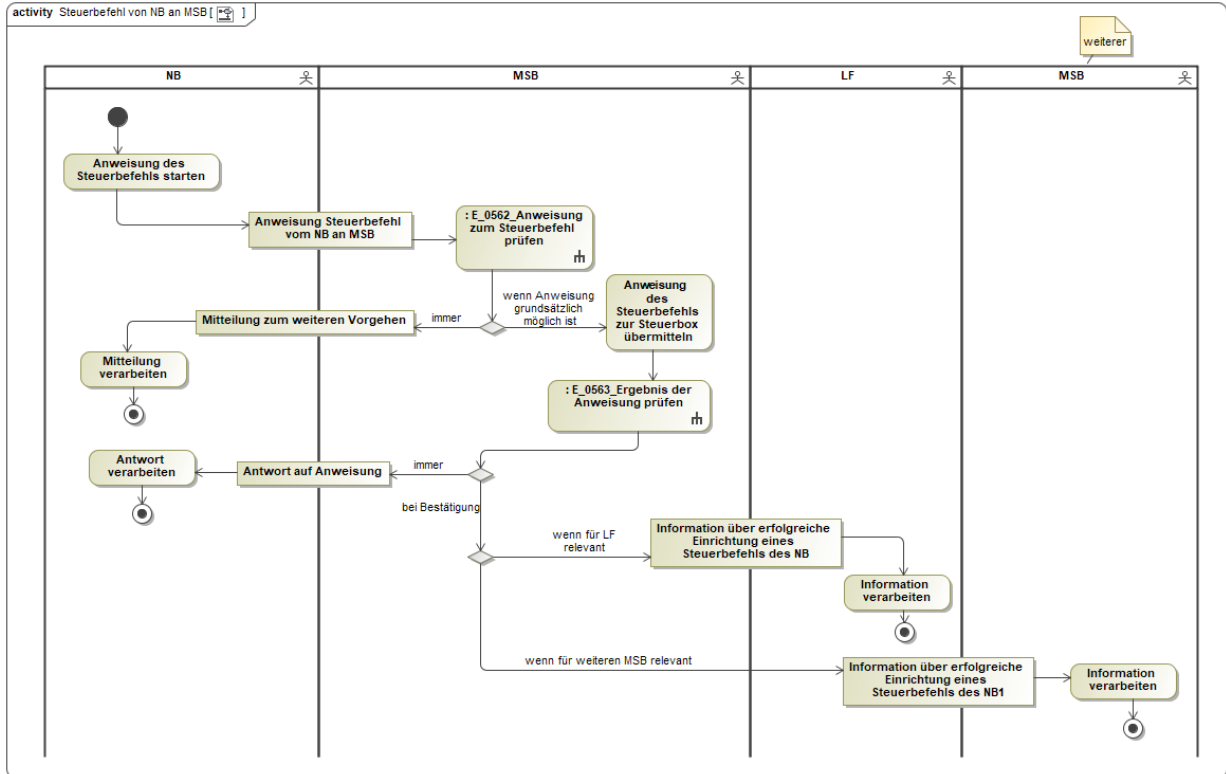

In dem AD „Steuerbefehl vom NB an MSB“ vorhandene Entscheidungsbaumdiagramme:

- E\_0562\_Anweisung zum Steuerbefehl prüfen
- E\_0563\_Ergebnis der Anweisung prüfen

## 5.2 AD Steuerbefehl vom LF an MSB

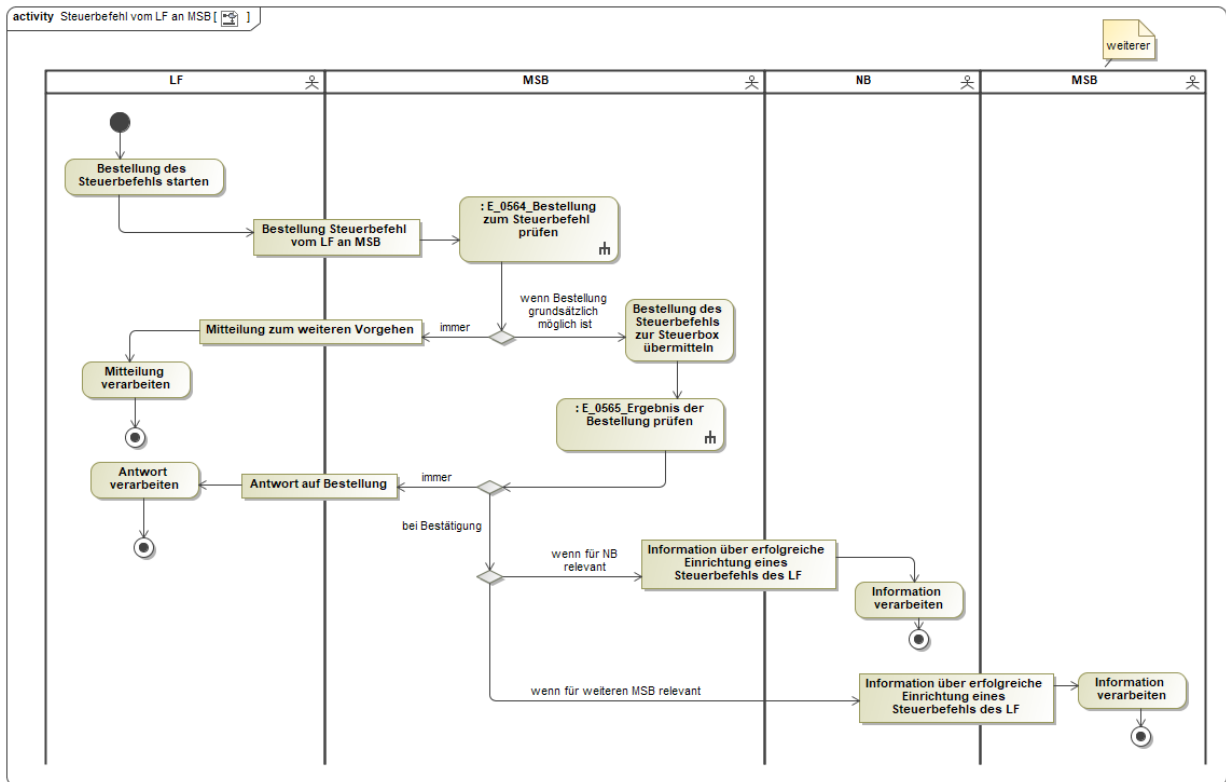

In dem AD „Steuerbefehl vom LF an MSB“ vorhandene Entscheidungsbaumdiagramme:

- E\_0564\_Bestellung zum Steuerbefehl prüfen
- E\_0565\_Ergebnis der Bestellung prüfen

## 6 Prozessbeschreibungen zum Preisblatt A des MSB

### 6.1 AD Übermittlung Preisblatt A des MSB vom MSB an NB und LF

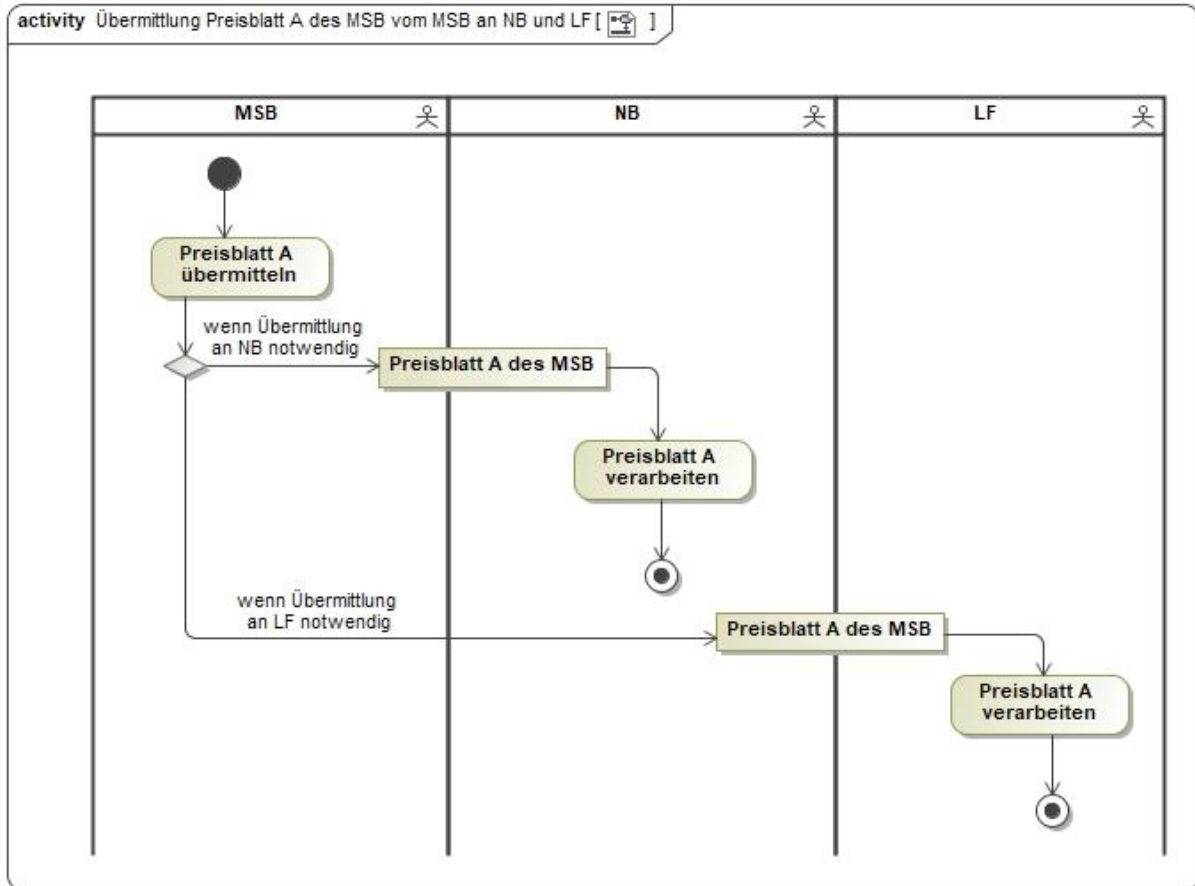

## 6.2 AD Abrechnung Leistungen des Preisblatts A des MSB zwischen MSB und NB

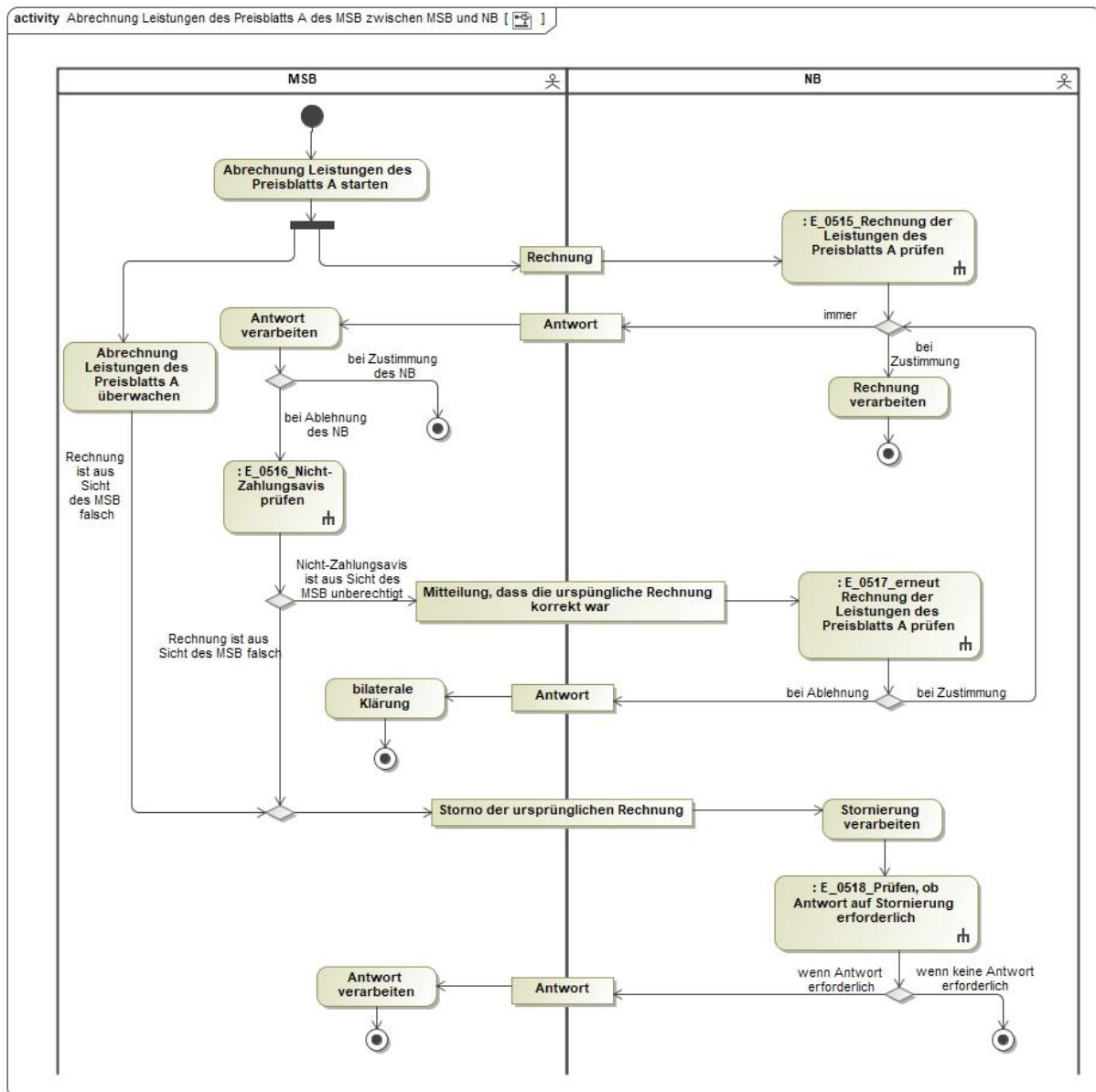

In dem AD „Abrechnung Leistungen des Preisblatts A des MSB zwischen MSB und NB“ vorhandene Entscheidungsbaumdiagramme:

- E\_0515\_Rechnung der Leistungen des Preisblatts A prüfen
- E\_0516\_Nicht-Zahlungsavis prüfen
- E\_0517\_erneut Rechnung der Leistungen des Preisblatts A prüfen
- E\_0518\_Prüfen, ob Antwort auf Stornierung erforderlich

### 6.3 AD Abrechnung Leistungen des Preisblatts A des MSB zwischen MSB und LF

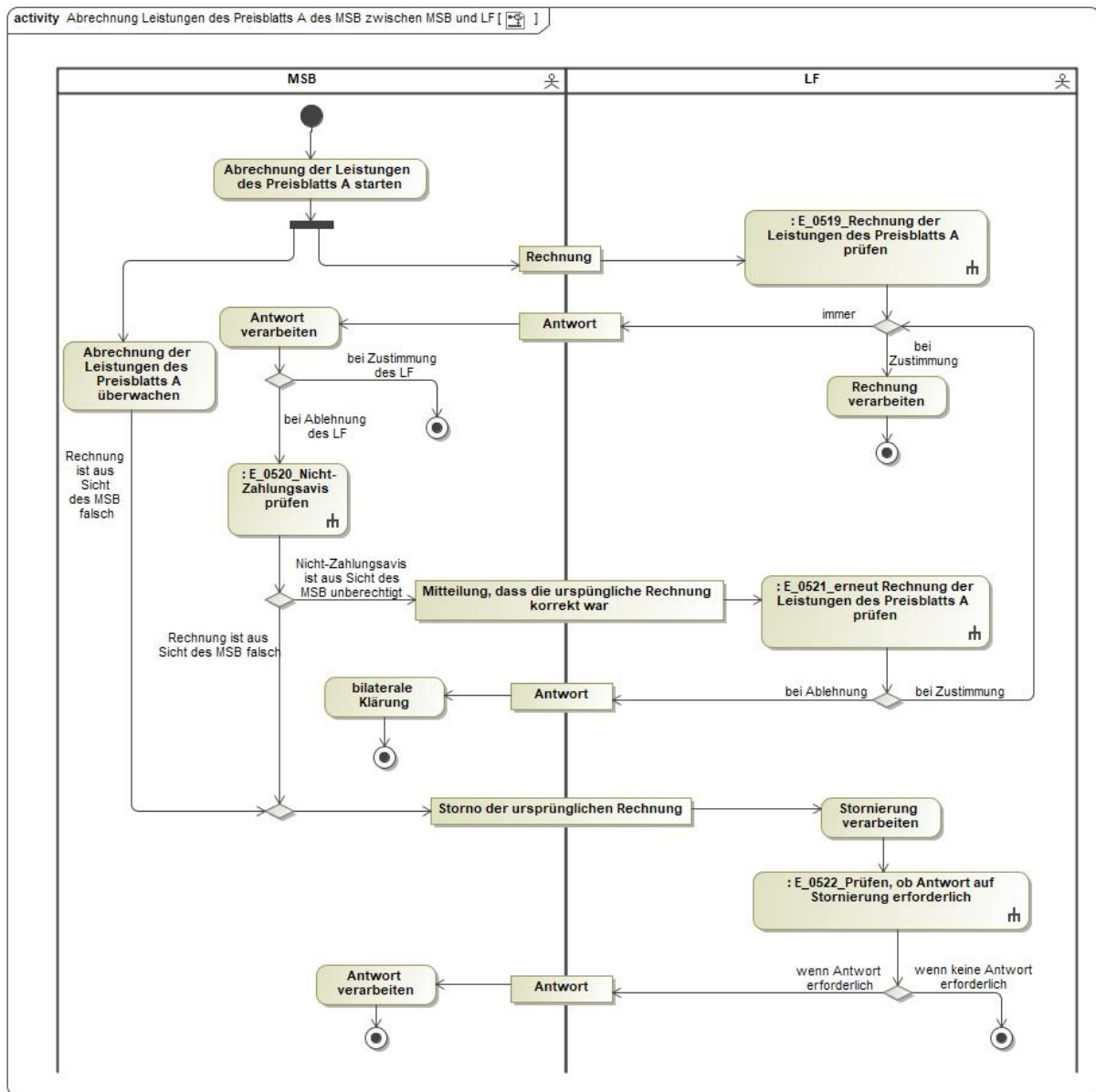

In dem AD „Abrechnung Leistungen des Preisblatts A des MSB zwischen MSB und LF“ vorhandene Entscheidungsbaumdiagramme:

- E\_0519\_Rechnung der Leistungen des Preisblatts A prüfen
- E\_0520\_Nicht-Zahlungsavis prüfen
- E\_0521\_erneut Rechnung der Leistungen des Preisblatts A prüfen
- E\_0522\_Prüfen, ob Antwort auf Stornierung erforderlich



## 7 Prozesse zur Stammdatenänderung

### 7.1 AD Stammdatenänderung vom NB (verantwortlich) ausgehend

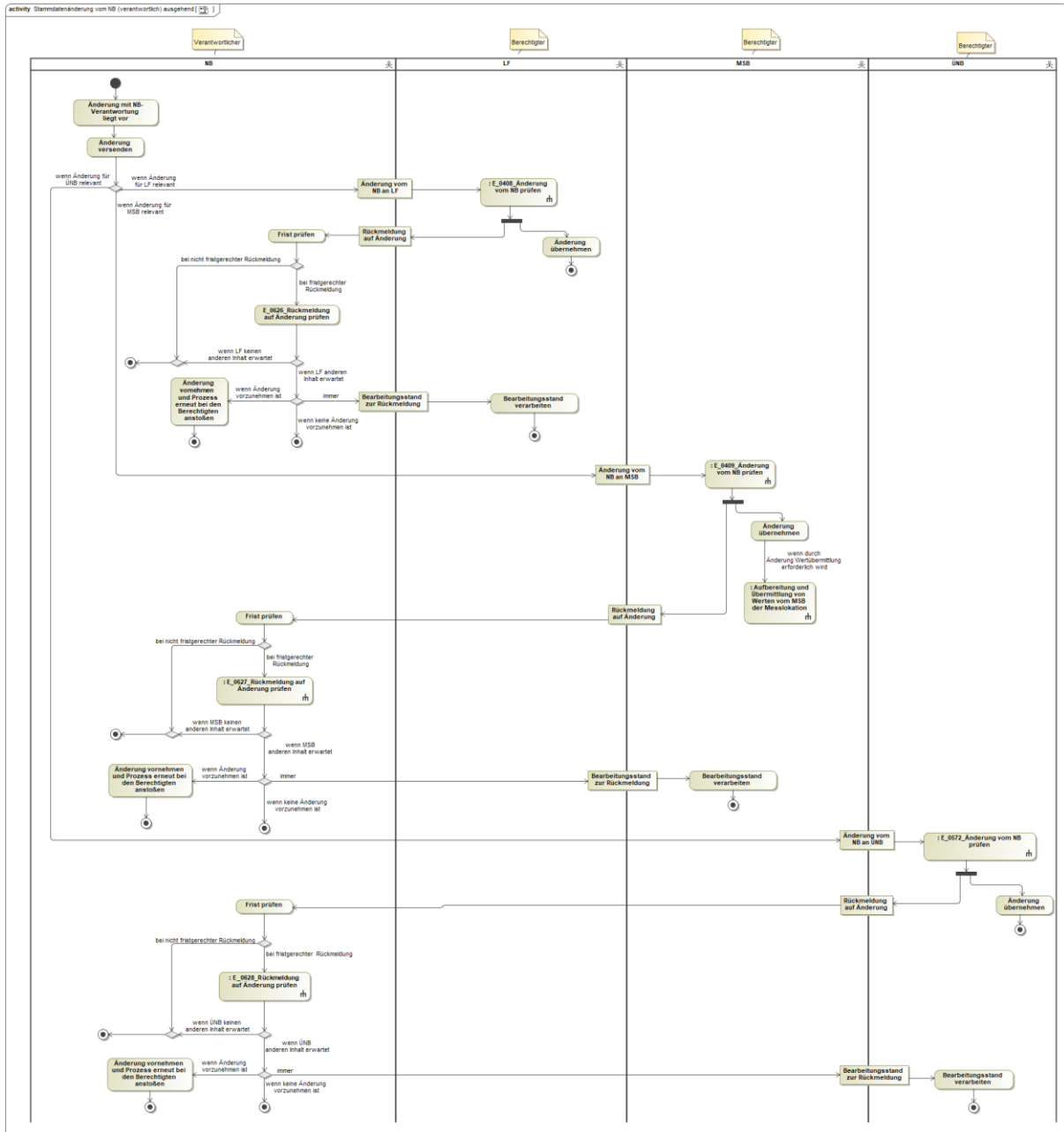

In dem AD „Stammdatenänderung vom NB (verantwortlich) ausgehend“ vorhandene Entscheidungsbaumdiagramme:

- E\_0408\_Änderung vom NB prüfen
- E\_0626\_Rückmeldung auf Änderung prüfen

- E\_0409\_Änderung vom NB prüfen
- E\_0627\_Rückmeldung auf Änderung prüfen
- E\_0572\_Änderung vom NB prüfen
- E\_0628\_Rückmeldung auf Änderung prüfen

## 7.2 AD Stammdatenänderung vom LF (verantwortlich) ausgehend

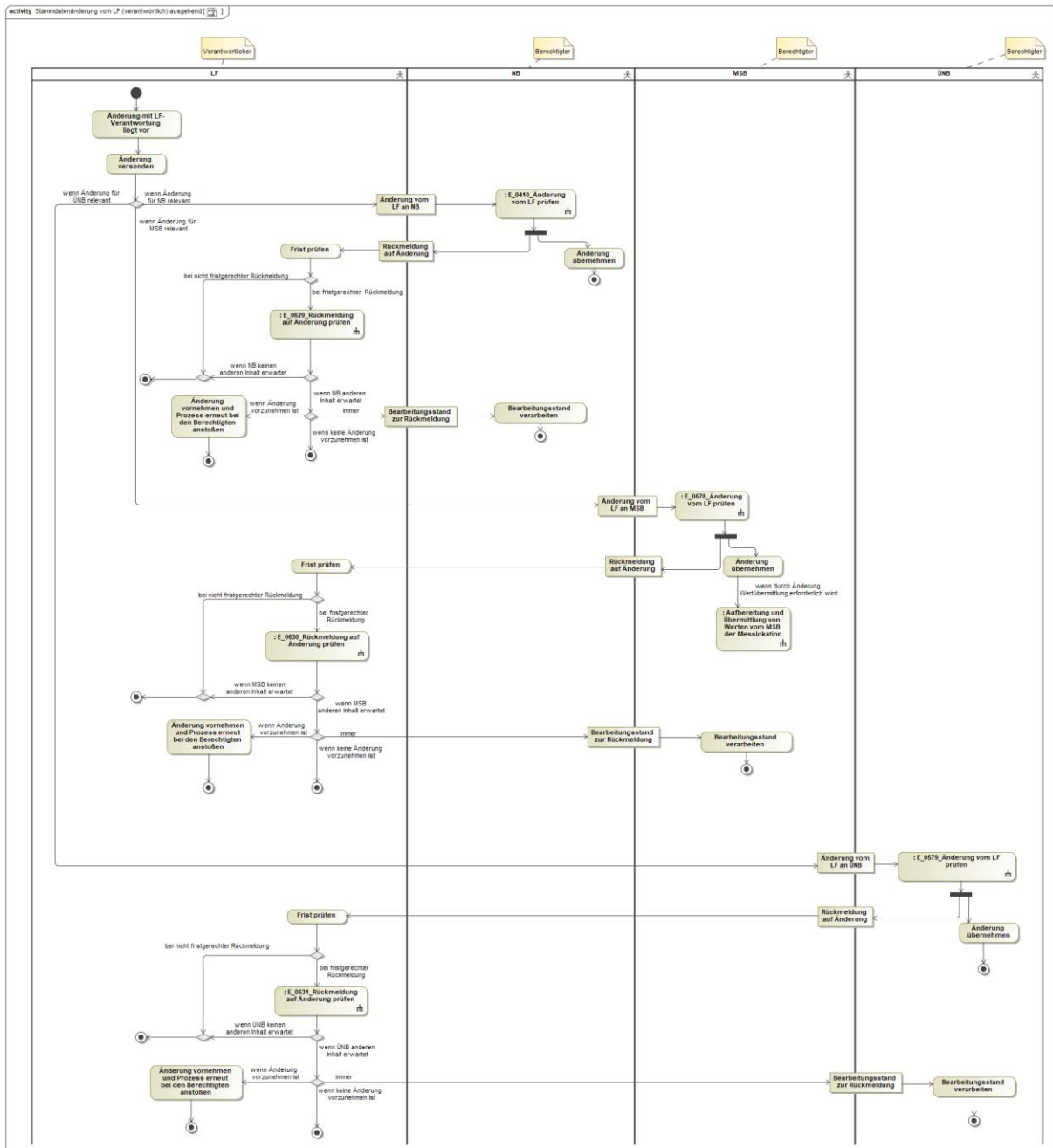

In dem AD „Stammdatenänderung vom LF (verantwortlich) ausgehend“ vorhandene Entscheidungsbaumdiagramme:

- E\_0410\_Änderung vom LF prüfen
- E\_0629\_Rückmeldung auf Änderung prüfen
- E\_0578\_Änderung vom LF prüfen
- E\_0630\_Rückmeldung auf Änderung prüfen
- E\_0579\_Änderung vom LF prüfen
- E\_0631\_Rückmeldung auf Änderung prüfen

### 7.3 AD Stammdatenänderung vom MSB (verantwortlich) ausgehend

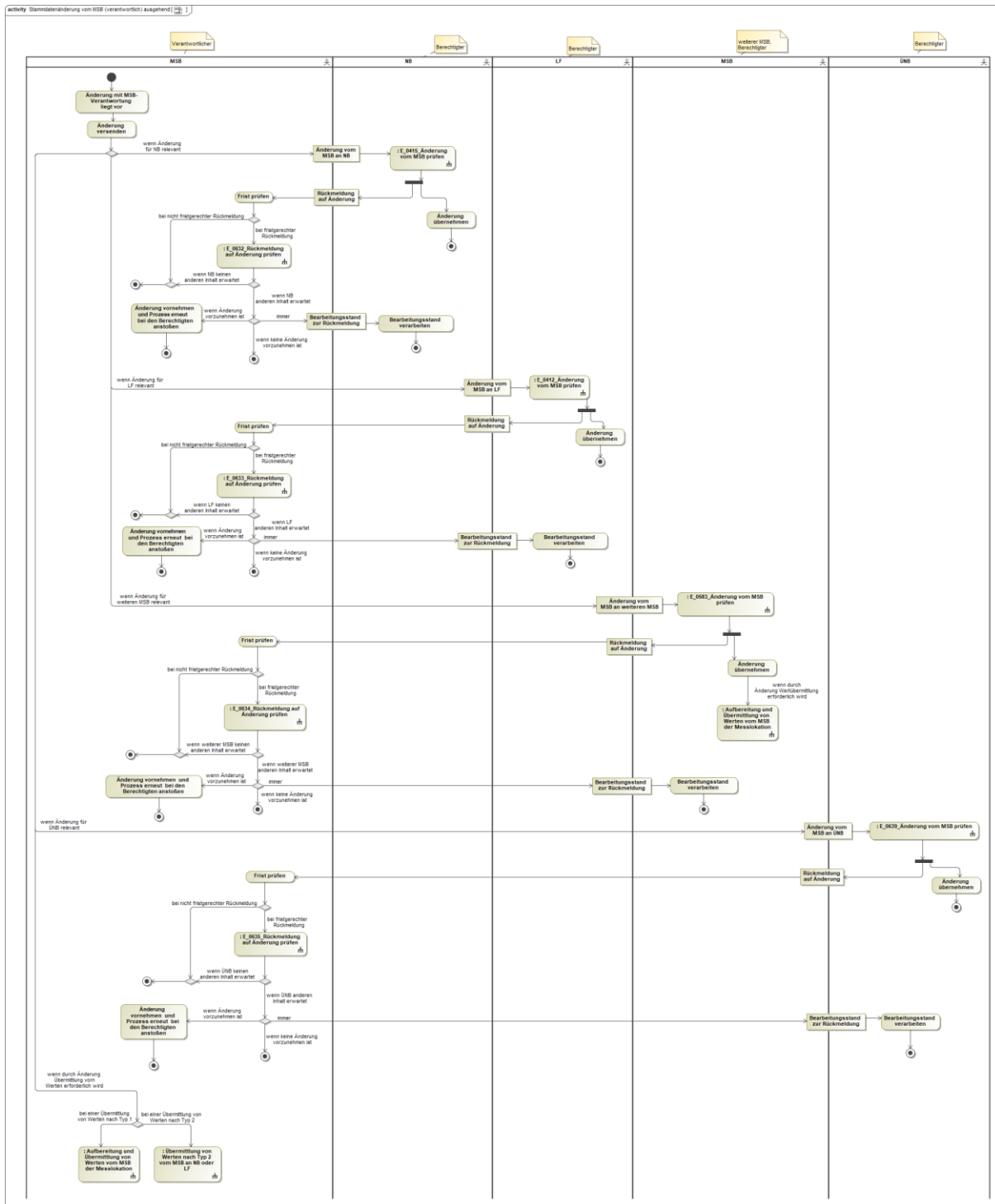

In dem AD „Stammdatenänderung vom MSB (verantwortlich) ausgehend“ vorhandene Entscheidungsbaumdiagramme:

- E\_0415\_Änderung vom MSB prüfen
- E\_0632\_Rückmeldung auf Änderung prüfen
- E\_0412\_Änderung vom MSB prüfen
- E\_0633\_Rückmeldung auf Änderung prüfen
- E\_0583\_Änderung vom MSB prüfen
- E\_0634\_Rückmeldung auf Änderung prüfen
- E\_0639\_Änderung vom MSB prüfen
- E\_0635\_Rückmeldung auf Änderung prüfen

#### 7.4 AD Stammdatenänderung vom ÜNB (verantwortlich) ausgehend

Derzeit kein AD, da kein Stammdatum in der Verantwortung des ÜNB.

#### 7.5 AD Bestellung zur Stammdatenänderung an NB (verantwortlich)

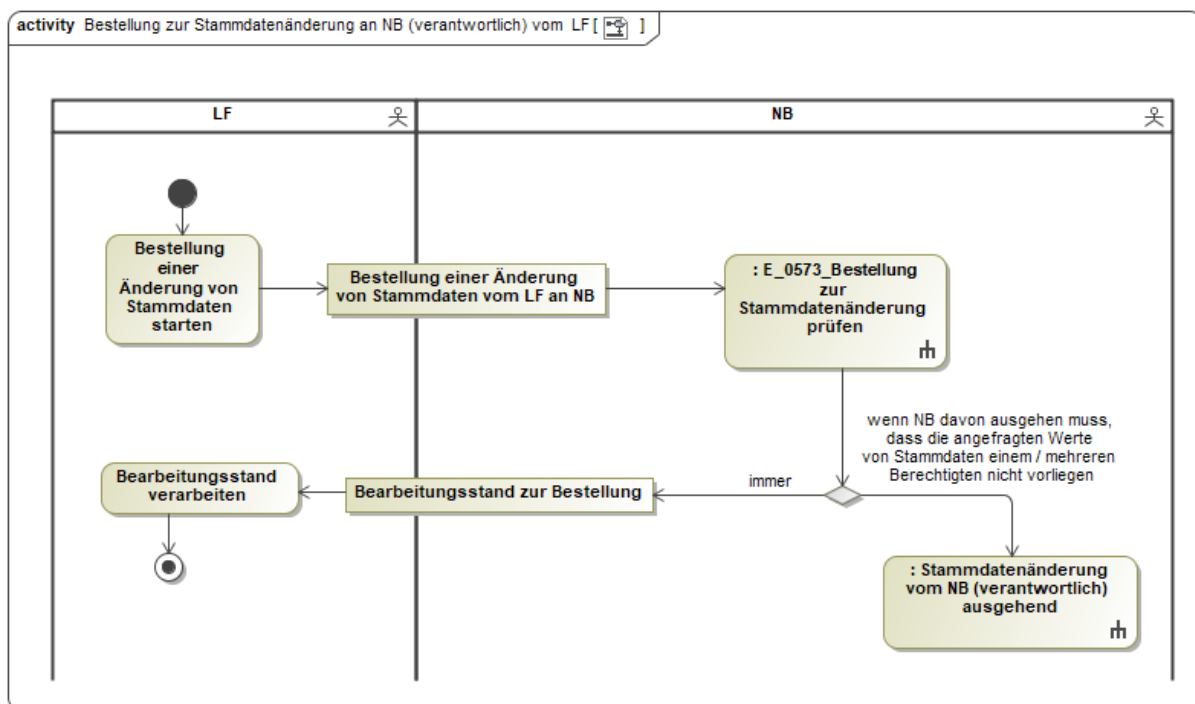

In dem AD „Bestellung zur Stammdatenänderung an NB (verantwortlich) vom LF“ vorhandene Entscheidungsbaumdiagramme:

- E\_0573\_Bestellung zur Stammdatenänderung prüfen

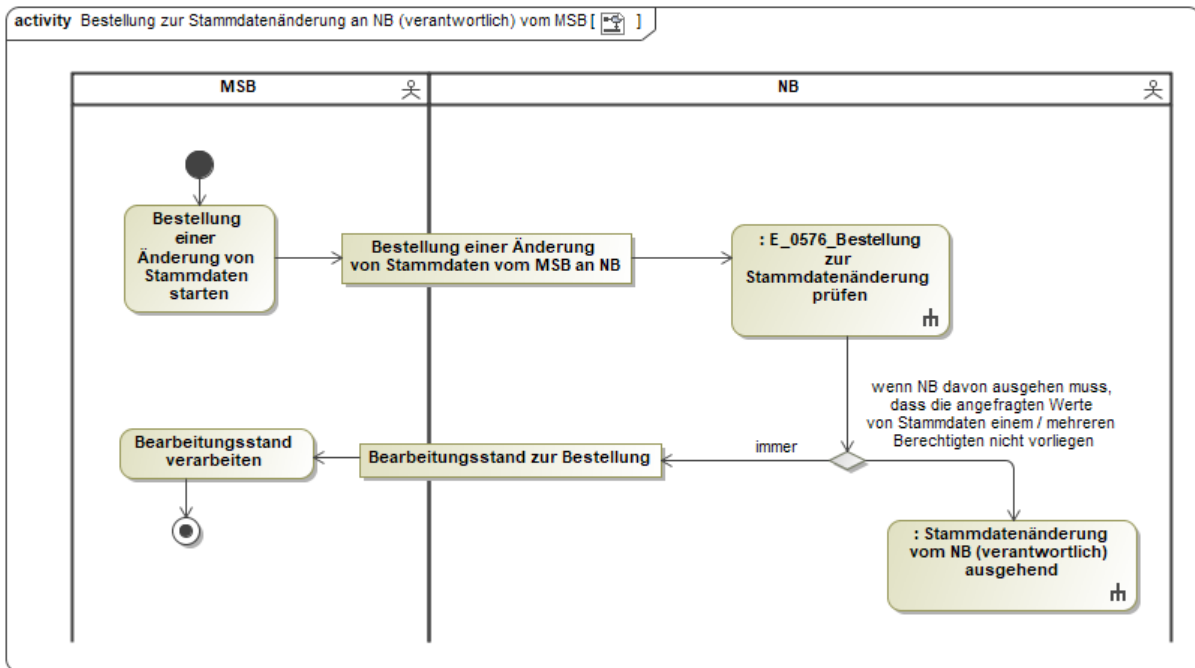

In dem AD „Bestellung zur Stammdatenänderung an NB (verantwortlich) vom MSB“ vorhandene Entscheidungsbaumdiagramme:

- E\_0576\_Bestellung zur Stammdatenänderung prüfen

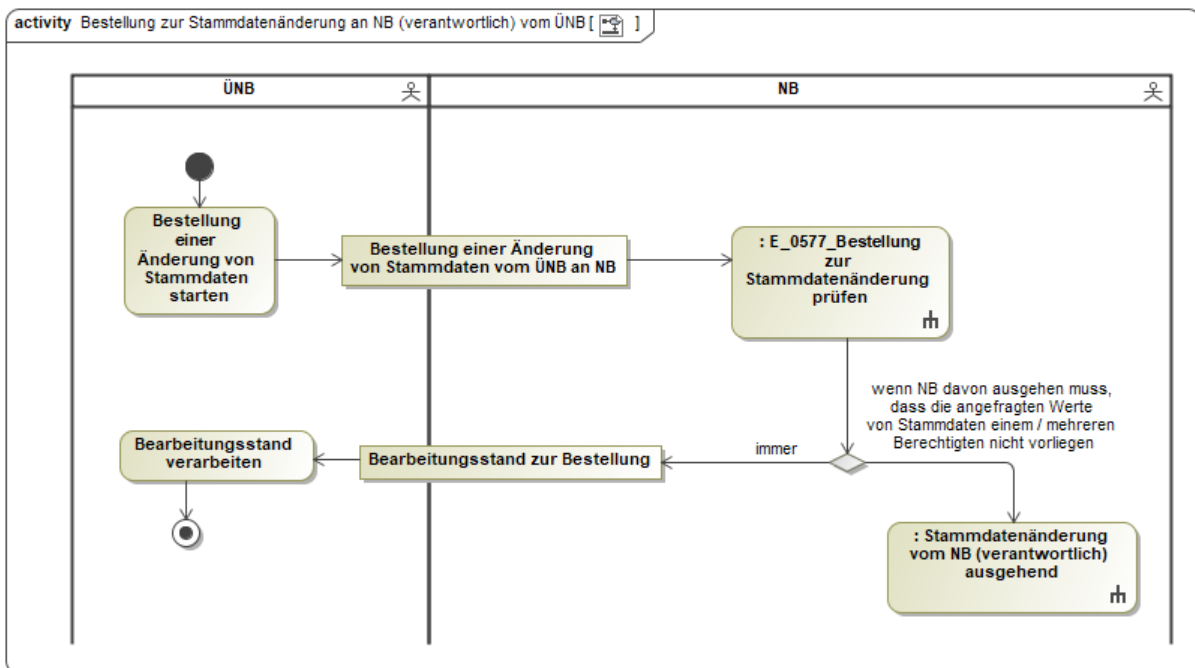

In dem AD „Bestellung zur Stammdatenänderung an NB (verantwortlich) vom ÜNB“ vorhandene Entscheidungsbaumdiagramme:

- E\_0577\_Bestellung zur Stammdatenänderung prüfen

### 7.6 AD Bestellung zur Stammdatenänderung an LF (verantwortlich)

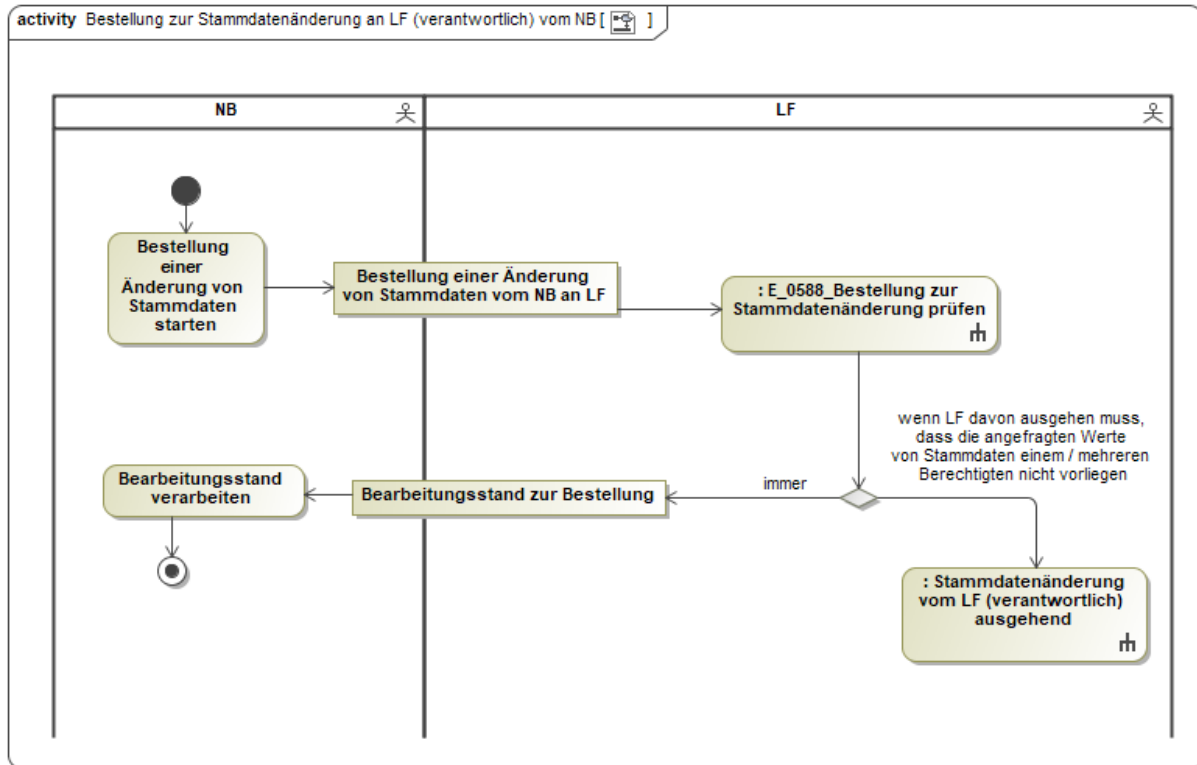

In dem AD „Bestellung zur Stammdatenänderung an LF (verantwortlich) vom NB“ vorhandene Entscheidungsbaumdiagramme:

- E\_0588\_Bestellung zur Stammdatenänderung prüfen

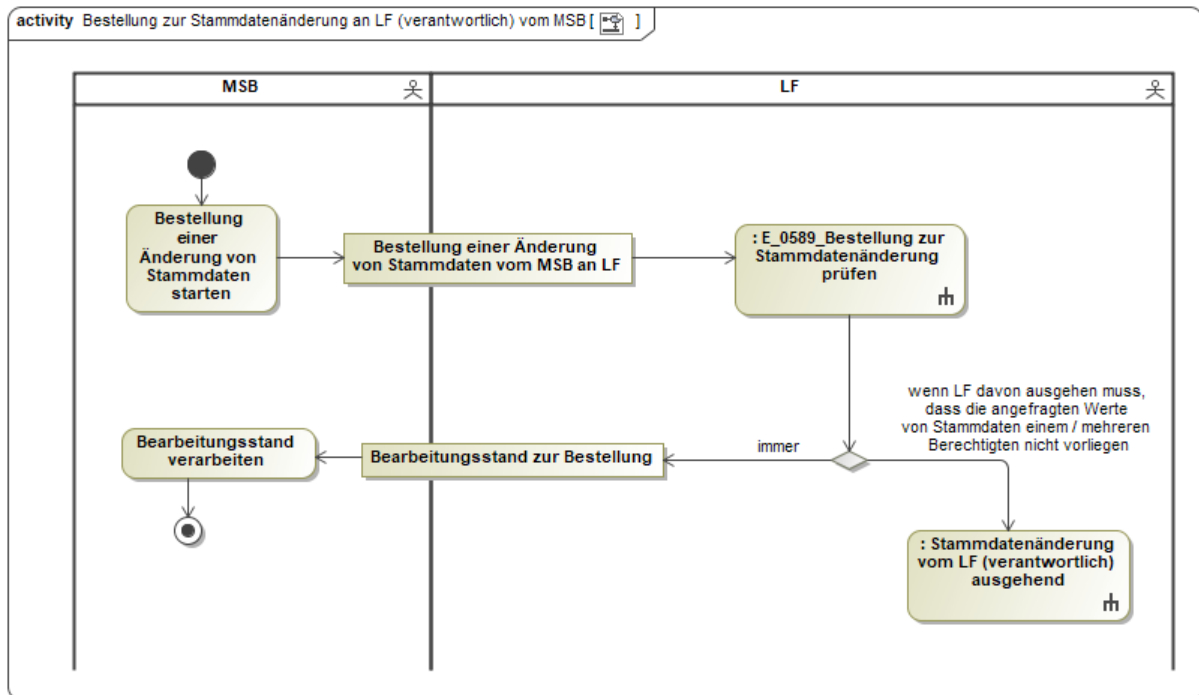

In dem AD „Bestellung zur Stammdatenänderung an LF (verantwortlich) vom MSB“ vorhandene Entscheidungsbaumdiagramme:

- E\_0589\_Bestellung zur Stammdatenänderung prüfen



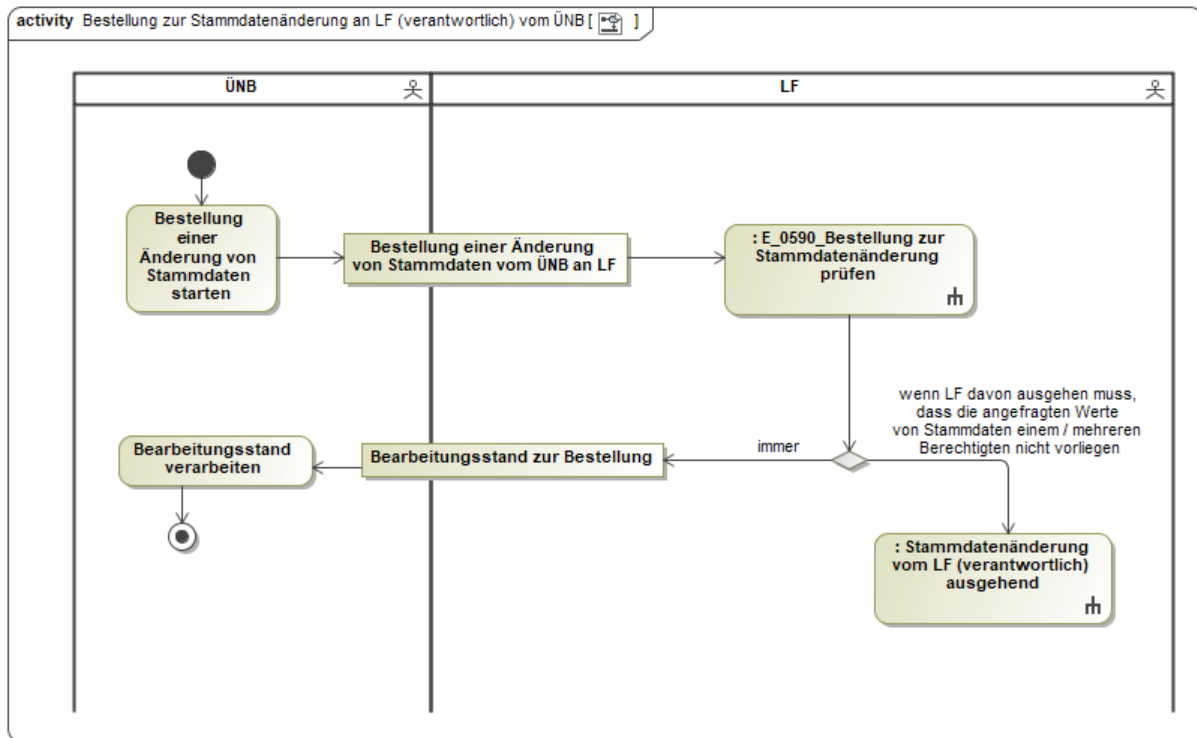

In dem AD „Bestellung zur Stammdatenänderung an LF (verantwortlich) vom ÜNB“ vorhandene Entscheidungsbaumdiagramme:

- E\_0590\_Bestellung zur Stammdatenänderung prüfen

### 7.7 AD Bestellung zur Stammdatenänderung an MSB (verantwortlich)

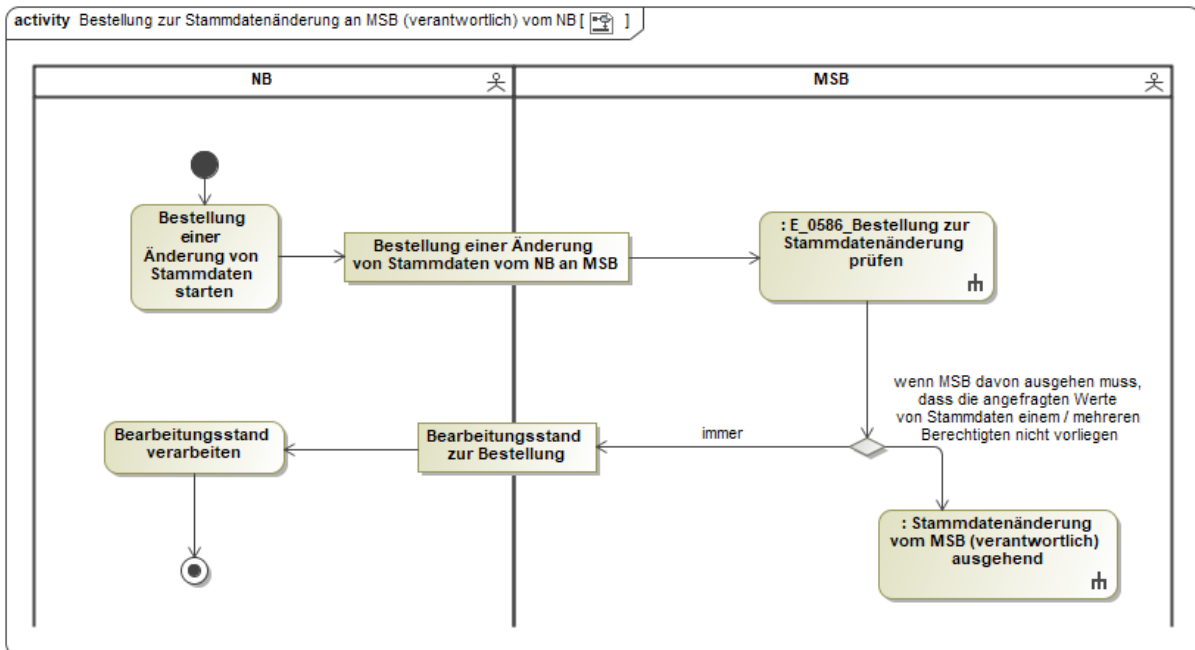

In dem AD „Bestellung zur Stammdatenänderung an MSB (verantwortlich) vom NB“ vorhandene Entscheidungsbaumdiagramme:

- E\_0586\_Bestellung zur Stammdatenänderung prüfen

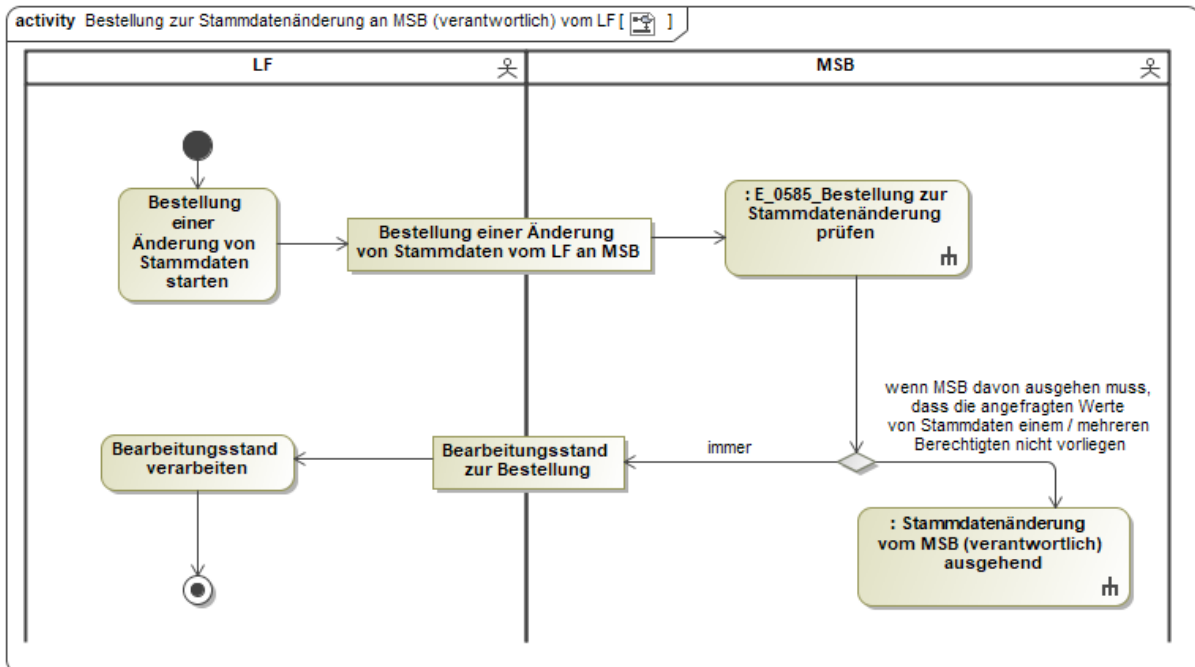

In dem AD „Bestellung zur Stammdatenänderung an MSB (verantwortlich) vom LF“ vorhandene Entscheidungsbaumdiagramme:

- E\_0585\_Bestellung zur Stammdatenänderung prüfen

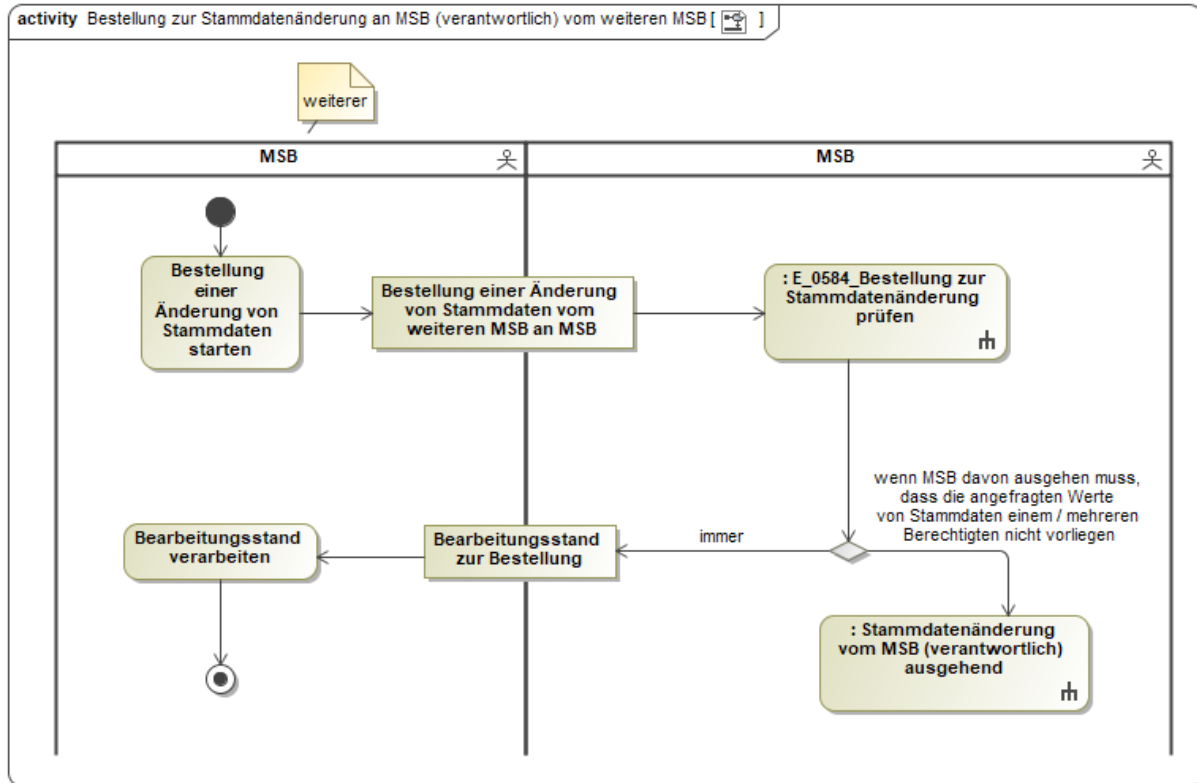

In dem AD „Bestellung zur Stammdatenänderung an MSB (verantwortlich) vom weiteren MSB“ vorhandene Entscheidungsbaumdiagramme:

- E\_0584\_Bestellung zur Stammdatenänderung prüfen

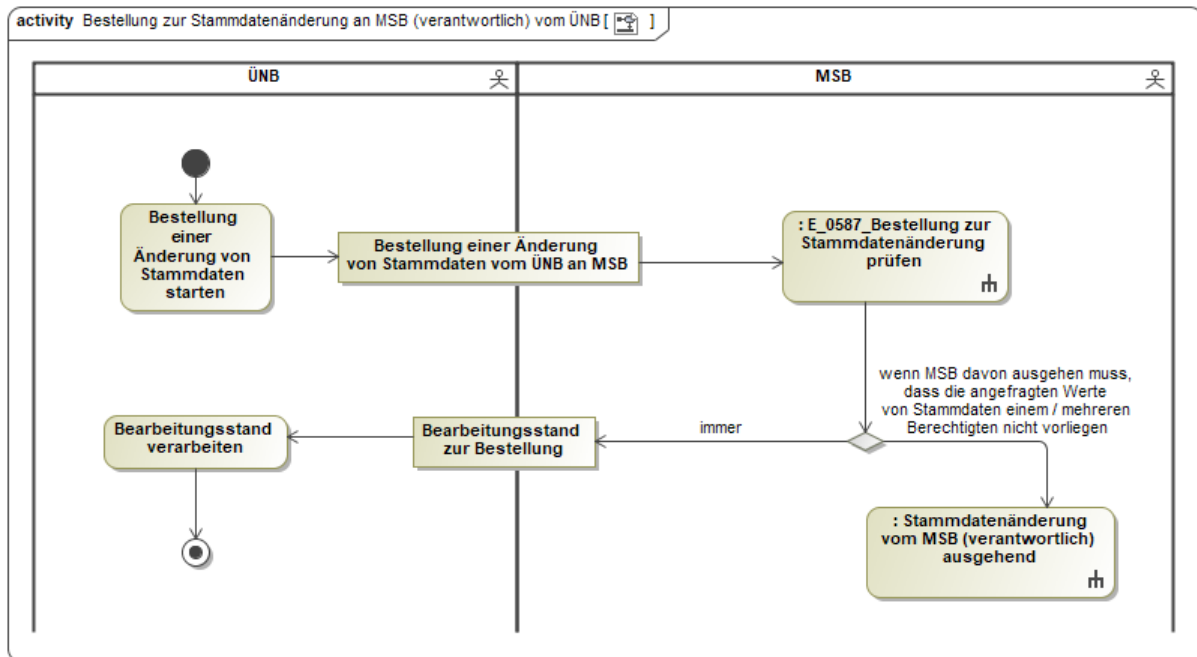

In dem AD „Bestellung zur Stammdatenänderung an MSB (verantwortlich) vom ÜNB“ vorhandene Entscheidungsbaumdiagramme:

- E\_0587\_Bestellung zur Stammdatenänderung prüfen

### 7.8 AD Bestellung zur Stammdatenänderung an ÜNB (verantwortlich)

Derzeit kein AD, da kein Stammdatum in der Verantwortung des ÜNB.

## 8 Use-Case: Stammdaten zur Bilanzkreistreue

### 8.1 AD Stammdaten zur Bilanzkreistreue

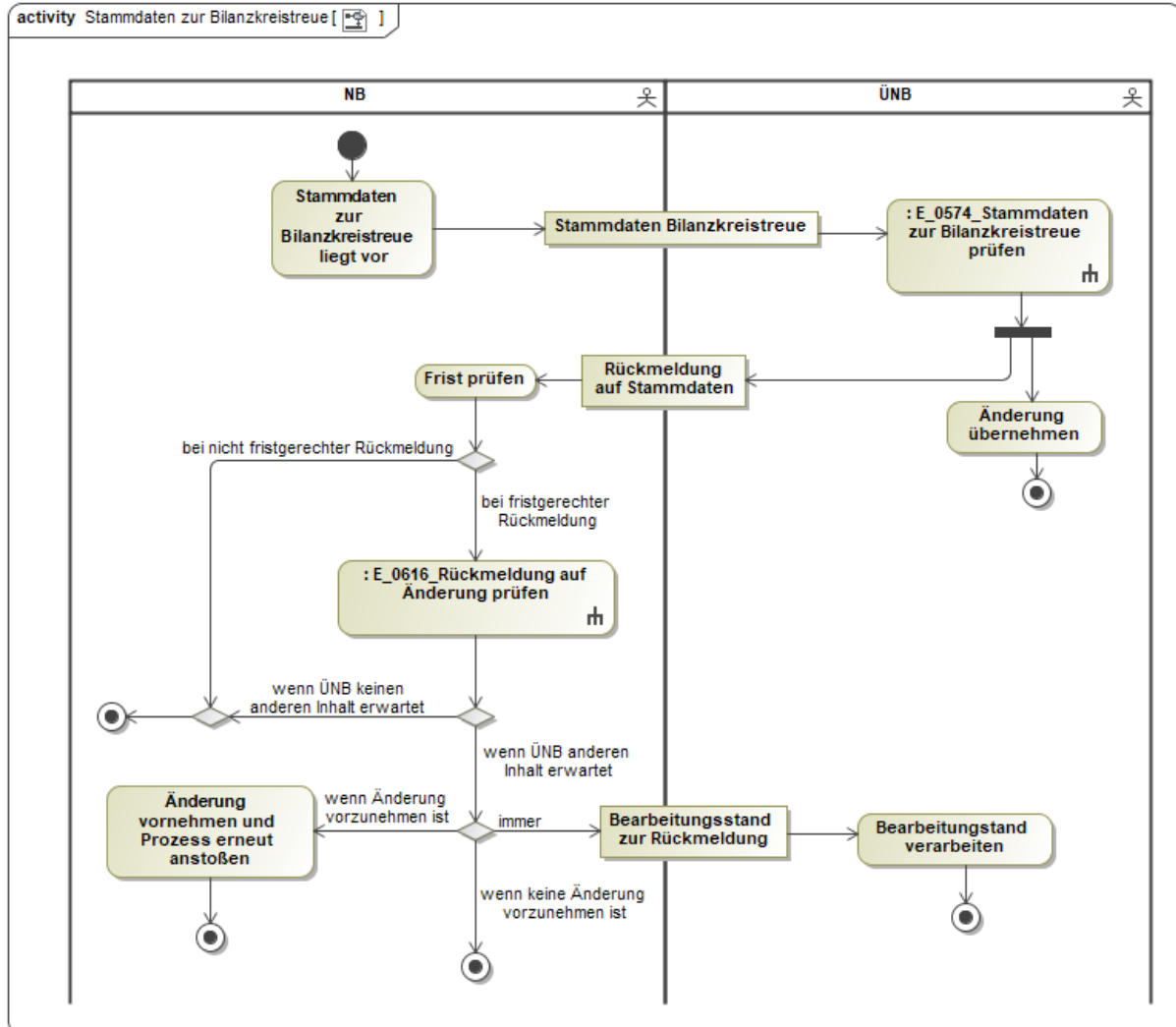

In dem AD „Stammdaten zur Bilanzkreistreue“ vorhandene Entscheidungsbaumdiagramme:

- E\_0574\_Stammdaten zur Bilanzkreistreue prüfen
- E\_0616\_Rückmeldung auf Änderung prüfen

## 9 Use Case: Geschäftsdatenanfrage

### 9.1 AD Geschäftsdatenanfrage

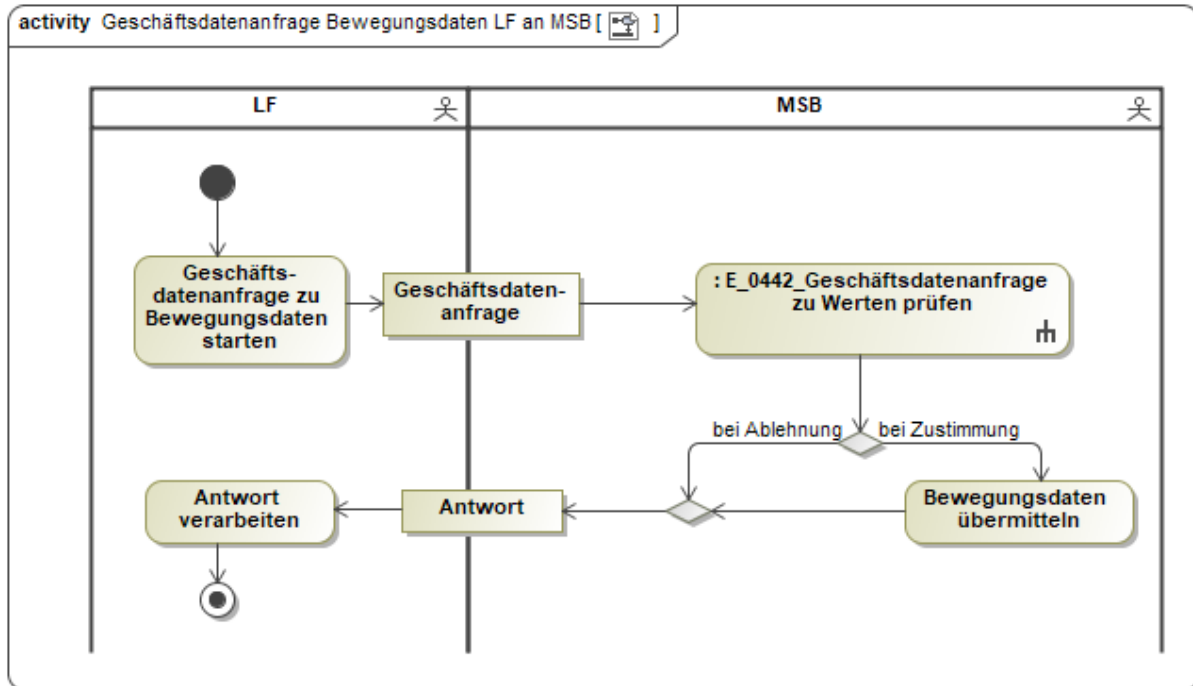

In dem AD „Geschäftsdatenanfrage Bewegungsdaten LF an MSB“ vorhandene Entscheidungsbaumdiagramme:

- E\_0442\_Geschäftsdatenanfrage zu Werten prüfen

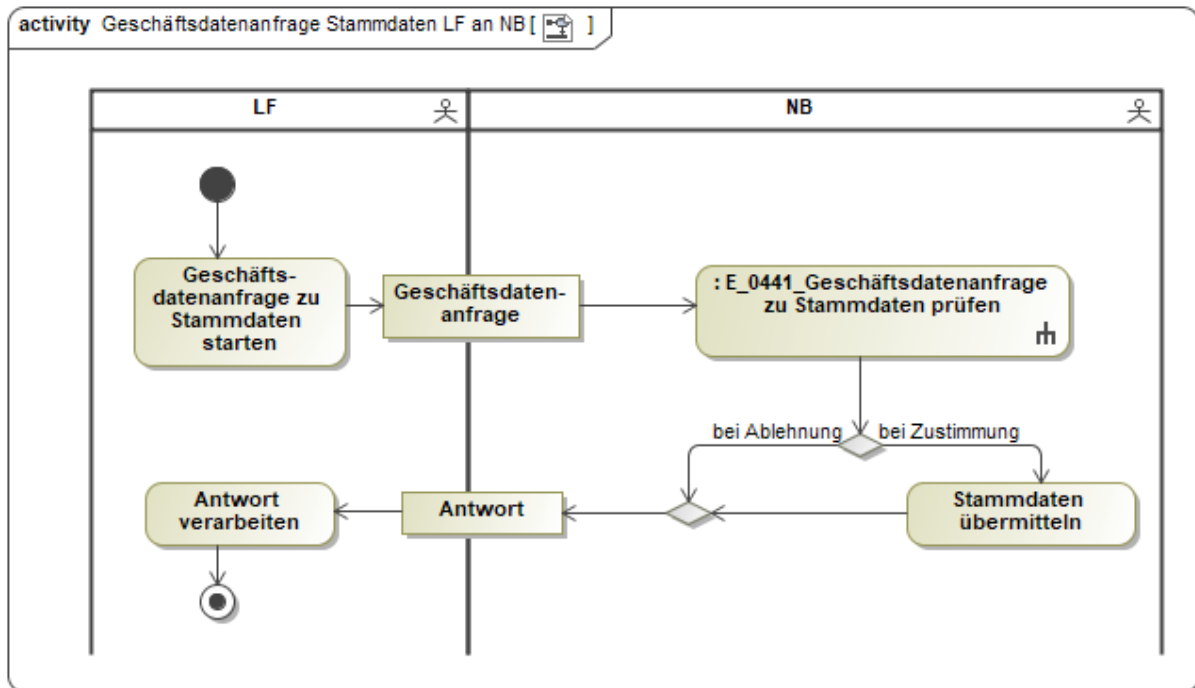

In dem AD „Geschäftsdaten-anfrage Stammdaten LF an NB“ vorhandene Entscheidungsbaumdiagramme:

- E\_0441\_Geschäftsdaten-anfrage zu Stammdaten prüfen

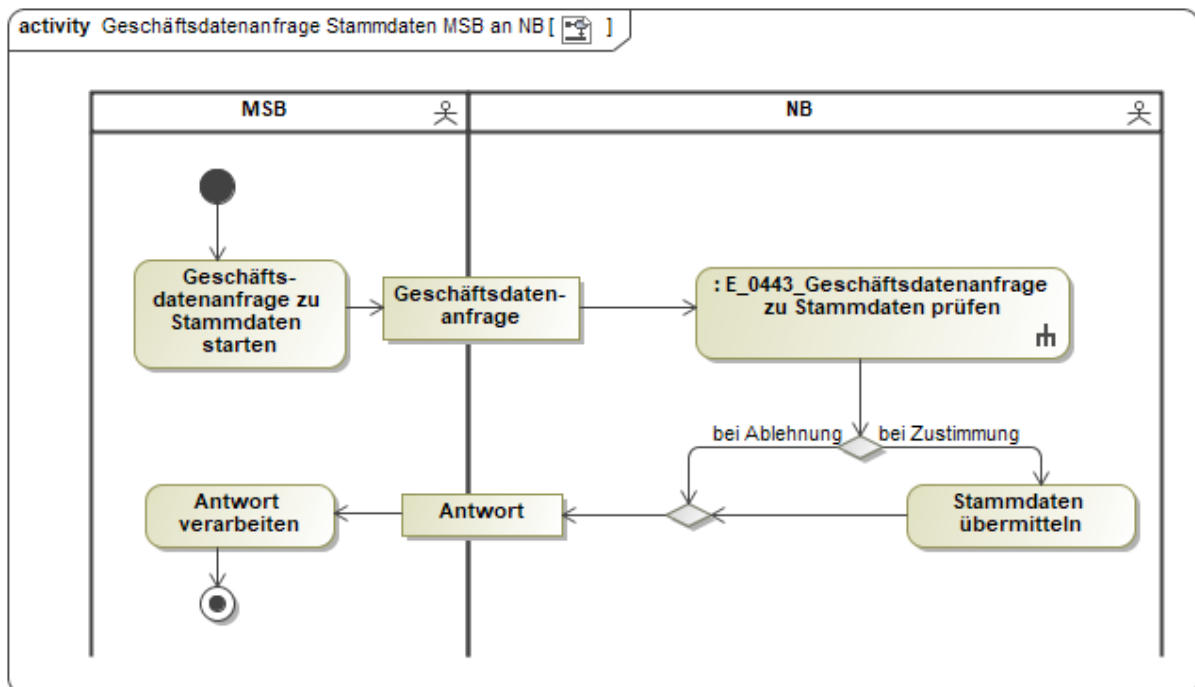

In dem AD „Geschäftsdatenanfrage Stammdaten MSB an NB“ vorhandene Entscheidungsbaumdiagramme:

- E\_0443\_Geschäftsdatenanfrage zu Stammdaten prüfen

## 10 Use Case: Initialübermittlung und Aktualisierung der Kommunikationsdaten

### 10.1 AD Initialübermittlung und Aktualisierung der Kommunikationsdaten

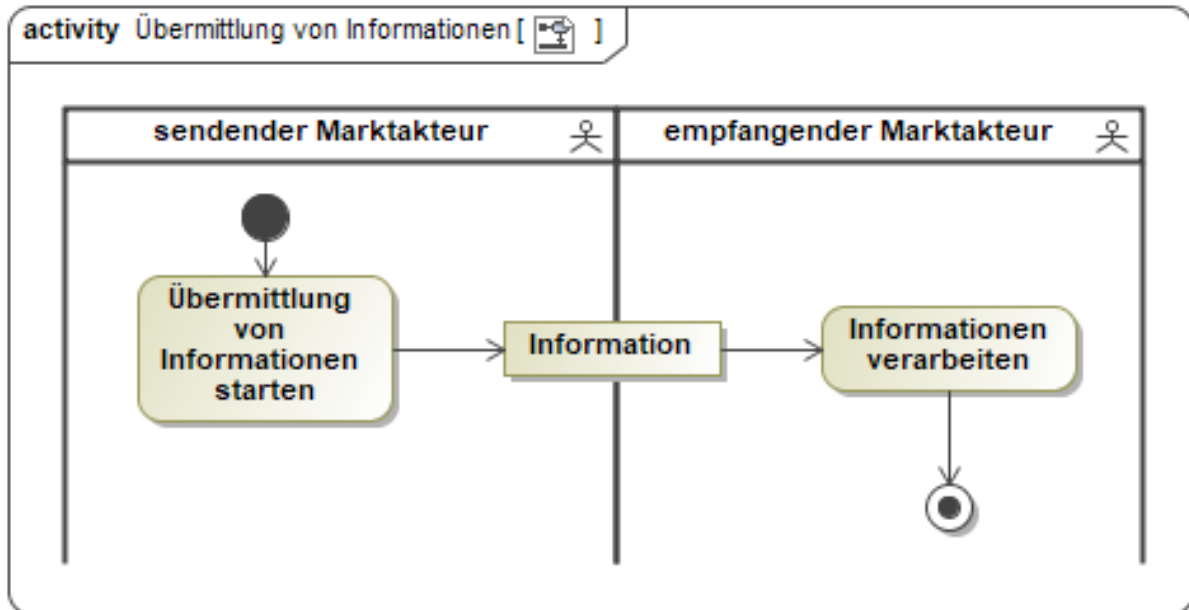

## 11 Änderungshistorie

Version	Datum	Änderungsbeschreibung
1.0	27. März 2024	Erstveröffentlichung
1.1	24. Mai 2024	Ergänzung der Referenz "Stammdatenänderung vom NB (verantwortlich) ausgehend" in folgenden AD: <ul style="list-style-type: none"> <li>• Lieferbeginn</li> <li>• Neuanlage</li> <li>• E/G</li> <li>• 100%-LF-Zuordnung Fall 1 – 4</li> </ul>
1.2	16. Juli 2024	<ul style="list-style-type: none"> <li>• Korrektur im AD „Abrechnungsdaten Bilanzkreisabrechnung“: „E_0619_Rückmeldung</li> </ul>



		verarbeiten“ anstelle des „E_0617_Rückmeldung verarbeiten“ <ul style="list-style-type: none"><li>• Redaktionelle Anpassungen</li></ul>
1.3	11. Dezember 2024	Ergänzung der Referenz "Stammdatenänderung vom LF (verantwortlich) ausgehend" in folgenden AD aufgrund der BNetzA-Festlegung BK6-24-174: <ul style="list-style-type: none"><li>• Lieferbeginn</li><li>• Neuanlage</li><li>• E/G</li><li>• 100%-LF-Zuordnung Fall 1 – 4</li></ul>
1.4	17. Januar 2025	Redaktionelle Anpassung des Deckblatts und des Einleitungstextes aufgrund der BNetzA-Festlegung BK6-24-174