

Berlin, 16. Januar 2025

bdew
Energie. Wasser. Leben.

**BDEW Bundesverband
der Energie- und
Wasserwirtschaft e. V.**
Reinhardtstraße 32
10117 Berlin

www.bdew.de

Anwendungshilfe

Aktivitätsdiagramme zu den Marktregeln der Bilanz- kreisabrechnung Strom

MaBiS BK6-24-174

Version: 1.2
BDEW

Der Bundesverband der Energie- und Wasserwirtschaft (BDEW), Berlin, und seine Landesorganisationen vertreten über 1.900 Unternehmen. Das Spektrum der Mitglieder reicht von lokalen und kommunalen über regionale bis hin zu über-regionalen Unternehmen. Sie repräsentieren rund 90 Prozent des Strom- und gut 60 Prozent des Nah- und Fernwärmeabsatzes, 90 Prozent des Erdgasabsatzes, über 90 Prozent der Energienetze sowie 80 Prozent der Trinkwasser-Förderung und rund ein Drittel der Abwasser-Entsorgung in Deutschland.

Kurzzusammenfassung

Die vorliegende BDEW-Anwendungshilfe beinhaltet die Aktivitätsdiagramme der Bundesnetzagentur-Festlegung (BK6-24-174) zur prozessualen Abwicklung für die Realisierung der nach dem Messstellenbetriebsgesetz geforderten Übermittlung von Zählerstandsgängen (Datenübermittlung ZSG), Anlage 3, Marktregeln für die Durchführung der Bilanzkreisabrechnung Strom (MaBiS).

Der BDEW hat für die praktische Umsetzung der neuen Vorgaben alle in der Festlegung nicht enthaltenen Aktivitätsdiagramme zur MaBiS in diese Anwendungshilfe überführt, um die Prozessbeschreibung abzurunden.

Inhalt

1. Austauschprozesse zu Bilanzierungsgebieten	8
1.1. AD Anmeldung eines Bilanzierungsgebietes	8
1.2. AD Abmeldung eines Bilanzierungsgebietes.....	10
1.3. AD Zuordnung eines Bilanzkreises zur Aufnahme der Netzbetreiber-Deltazeitreihe	11
1.4. AD Beendigung der Zuordnung eines Bilanzkreises zur Aufnahme der Netzbetreiber-Deltazeitreihe vom NB.....	12
1.5. AD Beendigung der Zuordnung eines Bilanzkreises zur Aufnahme der Netzbetreiber-Deltazeitreihe vom BKV	13
1.6. AD Eskalationsprozess im Falle einer fehlenden Bilanzkreiszuordnung zur Aufnahme der Netzbetreiber-Deltazeitreihe	14
1.7. AD Zuordnung eines Bilanzkreises zur Aufnahme der Übertragungsnetzbetreiber-Deltazeitreihe ..	15
1.8. AD Beendigung der Zuordnung eines Bilanzkreises zur Aufnahme der Übertragungsnetzbetreiber-Deltazeitreihe	15
2. Austauschprozesse zur Netzgangzeitreihe und Netzzeitreihe	16
2.1. AD Aktivierung eines MaBiS-Zählpunkts für die Netzzeitreihe an NB	16
2.2. AD Aktivierung eines MaBiS-Zählpunkts für die Netzzeitreihe an BIKO	17
2.3. AD Deaktivierung eines MaBiS-Zählpunkts für die Netzzeitreihe an NB	18
2.4. AD Deaktivierung eines MaBiS-Zählpunkts für die Netzzeitreihe an BIKO	19
2.5. AD Abstimmung der Netzzeitreihe	20
2.6. AD Übermittlung der Netzzeitreihe	21
2.7. AD Übermittlung Datenstatus der Netzzeitreihe.....	22

2.8. AD Übermittlung Netzgangzeitreihe	23
3. Austauschprozesse zwischen NB und LF bzw. ÜNB	24
3.1. AD Übermittlung der Liste der Profildefinitionen vom NB an LF bzw. ÜNB	24
3.2. AD Übermittlung der aktualisierten Liste der Profildefinitionen vom NB an LF bzw. ÜNB	25
3.3. AD Start eines Abonnements von normierten Profilen und Profilscharen vom LF bzw. ÜNB an NB	26
3.4. AD Übermittlung von normierten Profilen und Profilscharen vom NB an LF bzw. ÜNB	27
3.5. AD Beendigung eines Abonnements von normierten Profilen und Profilscharen vom LF bzw. ÜNB an NB	28
3.6. AD Übermittlung der Liste der Profildefinitionen vom NB an MSB	29
3.7. AD Übermittlung der aktualisierten Liste der Profildefinitionen vom NB an MSB	30
3.8. AD Übermittlung von normierten Profilen vom NB an MSB	31
4. Austauschprozesse zwischen NB und LF zur Lieferantensummenzeitreihe und -clearingliste	32
4.1. AD Aktivierung eines MaBiS-ZP für die Lieferantensummenzeitreihe vom NB an LF	32
4.2. AD Deaktivierung eines MaBiS-Zählpunkts für die Lieferantensummenzeitreihe vom NB an LF...	32
4.3. AD Übermittlung der Lieferantensummenzeitreihe vom NB an LF	33
4.4. AD Austausch der Lieferantenclearingliste zwischen NB und LF (inkl. Abonnierung)	34
4.5. AD Beendigung des Abonnements für die Lieferantenclearingliste vom LF an NB	37
5. Austauschprozesse zwischen ÜNB und LF zur Lieferantensummenzeitreihe und -clearingliste....	37
5.1. AD Aktivierung eines MaBiS-Zählpunkts für die Lieferantensummenzeitreihe vom ÜNB an LF	38
5.2. AD Deaktivierung eines MaBiS-Zählpunkts für die Lieferantensummenzeitreihe vom ÜNB an LF	38
5.3. AD Übermittlung der Lieferantensummenzeitreihe vom ÜNB an LF	39
5.4. AD Austausch der Lieferantenclearingliste zwischen ÜNB und LF (inkl. Abonnierung)	40
5.5. AD Beendigung des Abonnements für die Lieferantenclearingliste vom LF an ÜNB	43
6. Austauschprozesse zur Bilanzierungsgebietssummenzeitreihe	44
6.1. AD Aktivierung eines MaBiS-Zählpunkts für die Bilanzierungsgebietssummenzeitreihe vom ÜNB an BIKO und NB	44
6.2. AD Deaktivierung eines MaBiS-Zählpunkts für die Bilanzierungsgebietssummenzeitreihe vom ÜNB an BIKO und NB	45
6.3. AD Übermittlung Bilanzierungsgebietsclearingliste vom ÜNB an NB (inkl. Abonnierung)	46
6.4. AD Beendigung des Abonnements für die Bilanzierungsgebietsclearingliste vom NB an ÜNB.....	49

6.5. AD Übermittlung der Bilanzierungsgebietssummenzeitreihe vom ÜNB	49
6.6. AD Übermittlung Prüfmitteilung für die Bilanzierungsgebietssummenzeitreihe an ÜNB.....	50
6.7. AD Übermittlung Datenstatus für die Bilanzierungsgebietssummenzeitreihe vom BIKO an ÜNB und NB.....	51
7. Austauschprozesse zur Bilanzkreissummenzeitreihe mit dem NB	52
7.1. AD Aktivierung einer Zuordnungsermächtigung des BKV beim NB.....	52
7.2. AD Deaktivierung einer Zuordnungsermächtigung des BKV beim NB.....	53
7.3. AD Aktivierung eines MaBiS-Zählpunkts für die Bilanzkreissummenzeitreihe vom NB an BIKO und BKV	54
7.4. AD Deaktivierung eines MaBiS-Zählpunkts für die Bilanzkreissummenzeitreihe vom NB an BIKO und BKV	55
7.5. AD Anforderung und Übermittlung Bilanzkreiszuordnungsliste zwischen NB und BKV	56
7.6. AD Beendigung des Abonnements für Bilanzkreiszuordnungsliste vom BKV an NB	58
7.7. AD Übermittlung der Bilanzkreissummenzeitreihe vom NB an BIKO und BKV	58
7.8. AD Übermittlung Prüfmitteilung für die Bilanzkreissummenzeitreihe vom BKV an BIKO und NB	59
7.9. AD Übermittlung Datenstatus für die Bilanzkreissummenzeitreihe vom BIKO an NB und BKV	60
8. Austauschprozesse zur Bilanzkreissummenzeitreihe mit dem ÜNB	61
8.1. AD Aktivierung eines MaBiS-Zählpunkts für die Bilanzkreissummenzeitreihe vom ÜNB an BIKO und BKV	61
8.2. AD Deaktivierung eines MaBiS-Zählpunkts für die Bilanzkreissummenzeitreihe vom ÜNB an BIKO und BKV	62
8.3. AD Anforderung und Übermittlung Bilanzkreiszuordnungsliste zwischen ÜNB und BKV	63
8.4. AD Beendigung des Abonnements für die Bilanzkreiszuordnungsliste vom BKV an ÜNB.....	65
8.5. AD Abbestellung der Aggregationsebene der Bilanzkreissummenzeitreihe auf Ebene der Regelzone	66
8.6. AD Bestellung der Aggregationsebene der Bilanzkreissummenzeitreihe auf die Ebene der Regelzone	67
8.7. AD Übermittlung der Bilanzkreissummenzeitreihe vom ÜNB an BIKO und BKV	68
8.8. AD Übermittlung Prüfmitteilung für die Bilanzkreissummenzeitreihe vom BKV an BIKO und ÜNB.....	69
8.9. AD Übermittlung Datenstatus für die Bilanzkreissummenzeitreihe vom BIKO an ÜNB und BKV ..	70
9. Austauschprozesse zum Deltazeitreihenübertrag	71

9.1. AD Aktivierung eines MaBiS-Zählpunkts für den Deltazeitreihenübertrag vom ÜNB an BIKO und NB	71
9.2. AD Deaktivierung eines MaBiS-Zählpunkts für den Deltazeitreihenübertrag vom ÜNB an BIKO und NB.....	72
9.3. AD Austausch der Deltazeitreihenübertrag-Liste von ÜNB an NB.....	73
9.4. AD Übermittlung des Deltazeitreihenübertrags vom ÜNB an BIKO und NB	74
9.5. AD Übermittlung Prüfmitteilung des Deltazeitreihenübertrags von NB über BIKO an ÜNB	75
9.6. AD Übermittlung Datenstatus des Deltazeitreihenübertrags vom BIKO an ÜNB und NB.....	76
10. Austauschprozesse zu Abrechnungssummenzeitreihe	77
10.1. AD Aktivierung eines MaBiS-Zählpunkts für die Abrechnungssummenzeitreihe vom BIKO an NB	77
10.2. AD Aktivierung eines MaBiS-Zählpunkts für die Abrechnungssummenzeitreihe vom BIKO an BKV	78
10.3. AD Aktivierung eines MaBiS-Zählpunkts für die Abrechnungssummenzeitreihe vom BIKO an ÜNB.....	79
10.4. AD Deaktivierung eines MaBiS-Zählpunkts für die Abrechnungssummenzeitreihe vom BIKO an NB	80
10.5. AD Deaktivierung eines MaBiS-Zählpunkts für die Abrechnungssummenzeitreihe vom BIKO an BKV	81
10.6. AD Deaktivierung eines MaBiS-Zählpunkts für die Abrechnungssummenzeitreihe vom BIKO an ÜNB.....	82
10.7. AD Übermittlung der Abrechnungssummenzeitreihe für Bilanzkreisabrechnung vom BIKO an BKV	83
10.8. AD Übermittlung der Abrechnungssummenzeitreihe für Bilanzkreisabrechnung vom BIKO an NB	83
10.9. AD Übermittlung der Abrechnungssummenzeitreihe für Bilanzkreisabrechnung vom BIKO an ÜNB.....	84
10.10. AD Anforderung und Übermittlung der Clearingliste für den Bilanzkreisabweichungssaldo zwischen BKV und BIKO	85
10.11. AD Anforderung und Übermittlung der Clearingliste für die Netzbetreiber-Deltazeitreihe zwischen BIKO und NB	86
10.12. AD Anforderung und Übermittlung der Clearingliste für die Übertragungsnetzbetreiber-Deltazeitreihe zwischen BIKO und ÜNB.....	87
11. Austausch von Ausgleichsenergiepreisen.....	88

11.1.	AD Übermittlung Ausgleichsenergiepreis	88
12.	Austauschprozesse zur täglichen Bilanzierungsgebietssummenzeitreihe	88
12.1.	AD Aktivierung eines MaBiS-Zählpunkts für die tägliche Bilanzierungsgebietssummenzeitreihe vom ÜNB an NB.....	88
12.2.	AD Deaktivierung eines MaBiS-ZP für die tägliche Bilanzierungsgebietssummenzeitreihe vom ÜNB an NB.....	89
12.3.	AD Übermittlung der täglichen Bilanzierungsgebietssummenzeitreihe vom ÜNB an NB	89
13.	Austauschprozesse zur täglichen Bilanzkreisummenzeitreihe.....	90
13.1.	AD Aktivierung eines MaBiS-Zählpunkts für die tägliche Bilanz-kreisummenzeitreihe vom ÜNB an BKV	90
13.2.	AD Deaktivierung eines MaBiS-Zählpunkts für die tägliche Bilanzkreisummenzeitreihe vom ÜNB an BKV	91
13.3.	AD Übermittlung der täglichen Bilanzkreisummenzeitreihe vom ÜNB an BKV	91
14.	Austauschprozesse für den bilanziellen Ausgleich im Rahmen des Redispatch	92
14.1.	AD Bilanzieller Ausgleich im Planwertmodell	92
14.2.	AD Übermittlung des Prognosefahrplans im Prognosemodell	93
14.3.	AD Bilanzieller Ausgleich bei Clustern.....	94
14.4.	AD Aktivierung eines MaBiS-Zählpunkts für die tägliche Ausfallarbeitsüberführungszeitreihe (AAÜZ)	95
14.5.	AD Deaktivierung eines MaBiS-Zählpunkts für die tägliche Ausfallarbeitsüberführungszeitreihe (AAÜZ)	95
14.6.	AD Übermittlung der täglichen Ausfallarbeitsüberführungszeitreihe (AAÜZ).....	96
14.7.	AD Übermittlung der monatlichen Ausfallarbeitszeitreihe je Marktlokation.....	96
14.8.	AD Aktivierung eines MaBiS-ZP für die Lieferantenausfallarbeitssummenzeitreihe	97
14.9.	AD Deaktivierung eines MaBiS-ZP für die Lieferantenausfallarbeitssummenzeitreihe	97
14.10.	AD Übermittlung der Lieferantenausfallarbeitssummenzeitreihe	98
14.11.	AD Anforderung der Lieferantenausfallarbeitsclearingliste einmalig oder durch ein Abonnement	99
14.12.	AD Austausch der Lieferantenausfallarbeitsclearingliste	101
14.13.	AD Beendigung des Abonnements für die Lieferantenausfallarbeitsclearingliste	103
14.14.	AD Aktivierung eines MaBiS-ZP für die monatliche Ausfallarbeitsüberführungszeitreihe (AAÜZ) zwischen NB und BKV (des LF).....	104

14.15.	AD Deaktivierung eines MaBiS-ZP für die monatliche Ausfallarbeitsüberführungszeitreihe (AAÜZ) zwischen NB und BKV (des LF).....	105
14.16.	AD Übermittlung der monatlichen Ausfallarbeitsüberführungszeitreihe (AAÜZ)	106
14.17.	AD Übermittlung Prüfmitteilung für die monatliche Ausfallarbeitsüberführungszeitreihe (AAÜZ)	107
14.18.	AD Übermittlung Datenstatus für die monatliche Ausfallarbeitsüberführungszeitreihe (AAÜZ)	108
14.19.	AD Übermittlung der monatlichen Ausfallarbeitszeitreihe je Marktlokation.....	109
14.20.	AD Aktivierung eines MaBiS-ZP für die monatliche Ausfallarbeitsüberführungszeitreihe (AAÜZ) zwischen NB und BKV (anfNB)	110
14.21.	AD Deaktivierung eines MaBiS-ZP für die monatliche Ausfallarbeitsüberführungszeitreihe (AAÜZ) zwischen NB und BKV (anfNB)	111
14.22.	AD Übermittlung der monatlichen Ausfallarbeitsüberführungszeitreihe zwischen ANB und BKV (anfNB).....	112
14.23.	AD Übermittlung Prüfmitteilung für die monatliche Ausfallarbeitsüberführungszeitreihe zwischen den BKV (anfNB) und NB	113
14.24.	AD Übermittlung Datenstatus für die monatliche Ausfallarbeitsüberführungszeitreihe (AAÜZ) zwischen NB und BKV (anfNB)	114
14.25.	AD Überführung der Ausfallarbeit aus dem EEG-BK des NB an den ÜNB.....	114
15.	Änderungshistorie.....	116

1. Austauschprozesse zu Bilanzierungsgebieten

1.1. AD Anmeldung eines Bilanzierungsgebietes

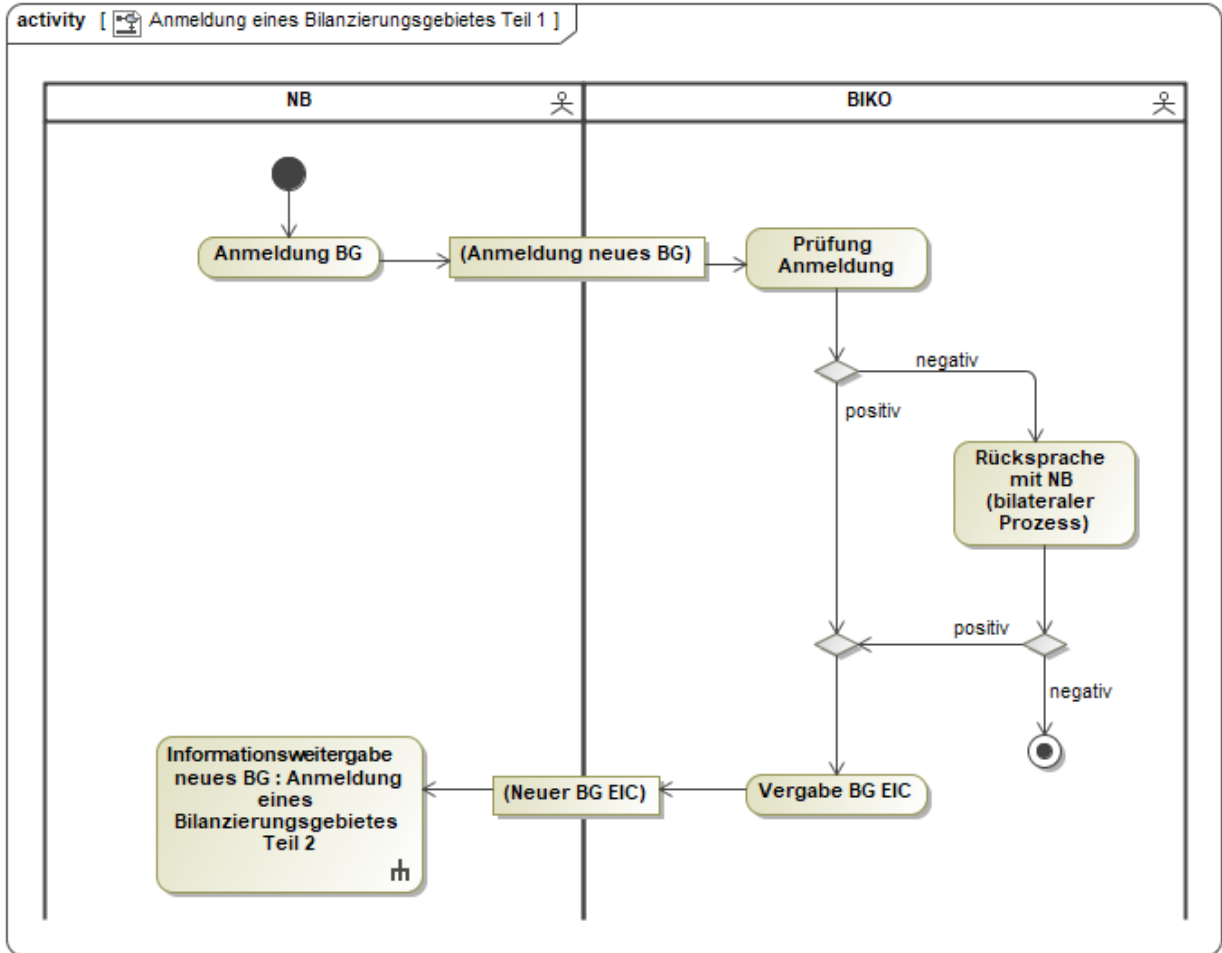

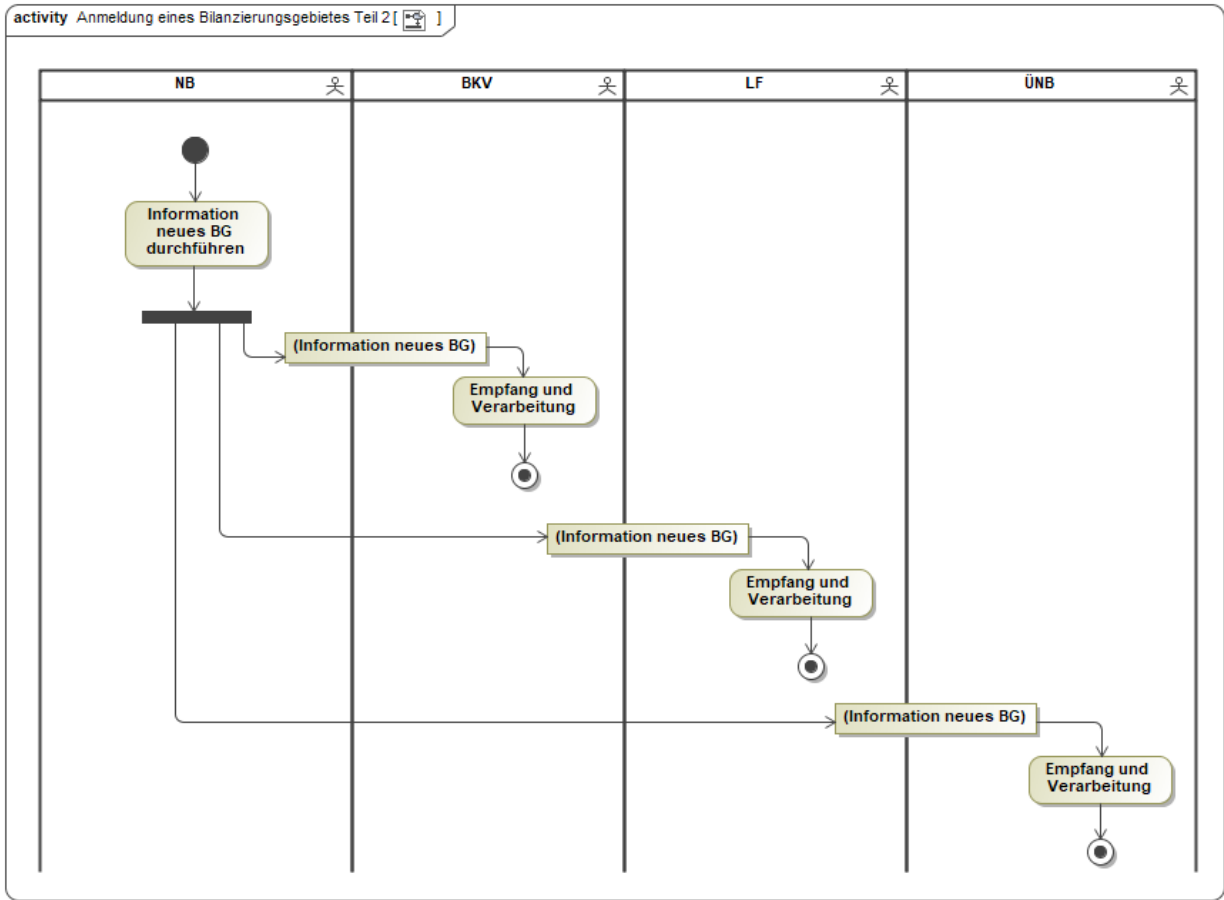

1.2. AD Abmeldung eines Bilanzierungsgebietes

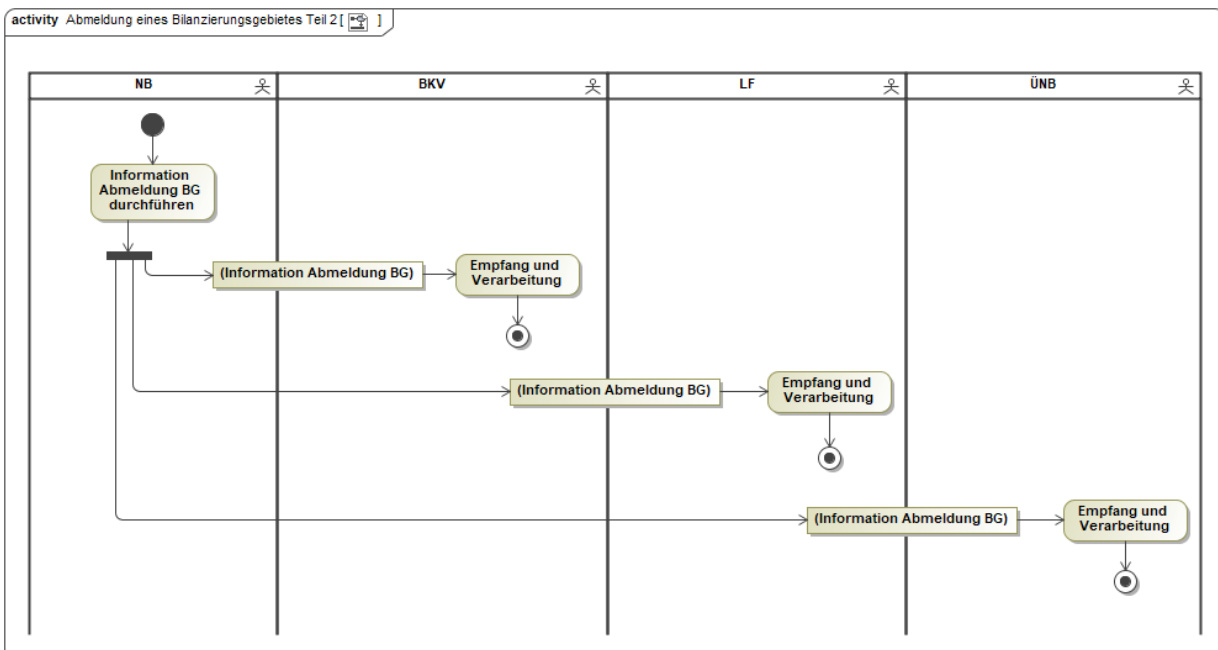
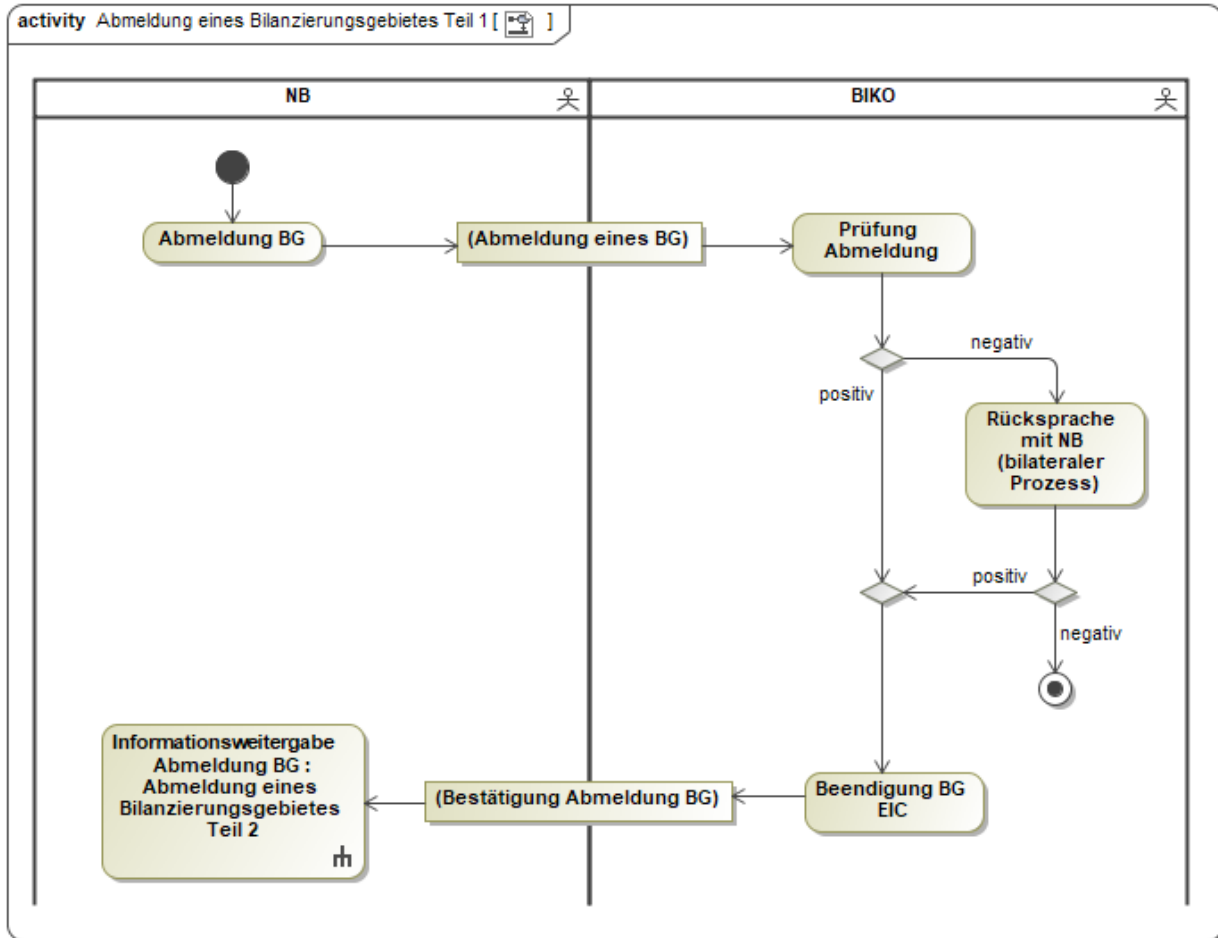

1.3. AD Zuordnung eines Bilanzkreises zur Aufnahme der Netzbetreiber-Deltazeitreihe

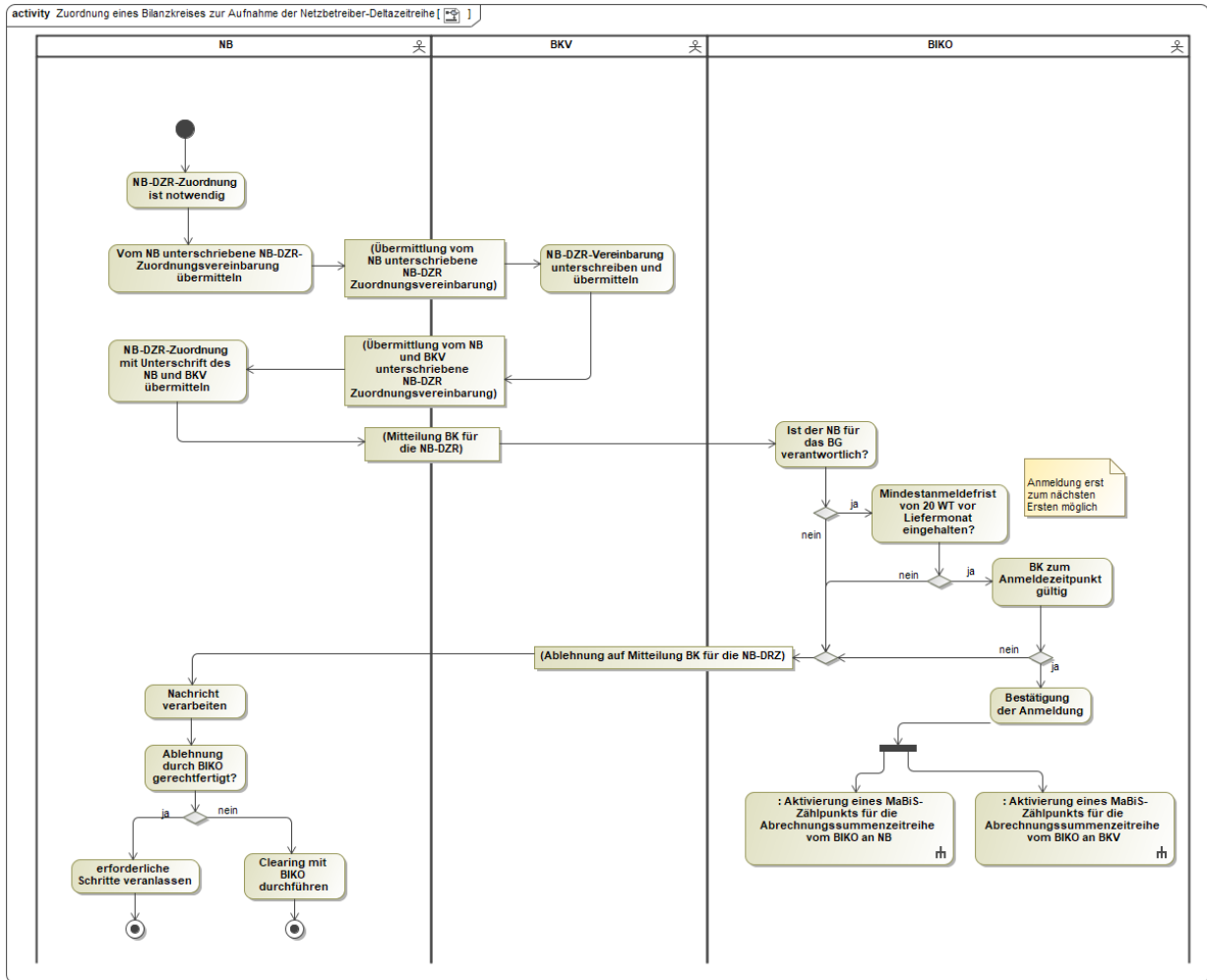

1.4. AD Beendigung der Zuordnung eines Bilanzkreises zur Aufnahme der Netzbetreiber-Deltazeitreihe vom NB

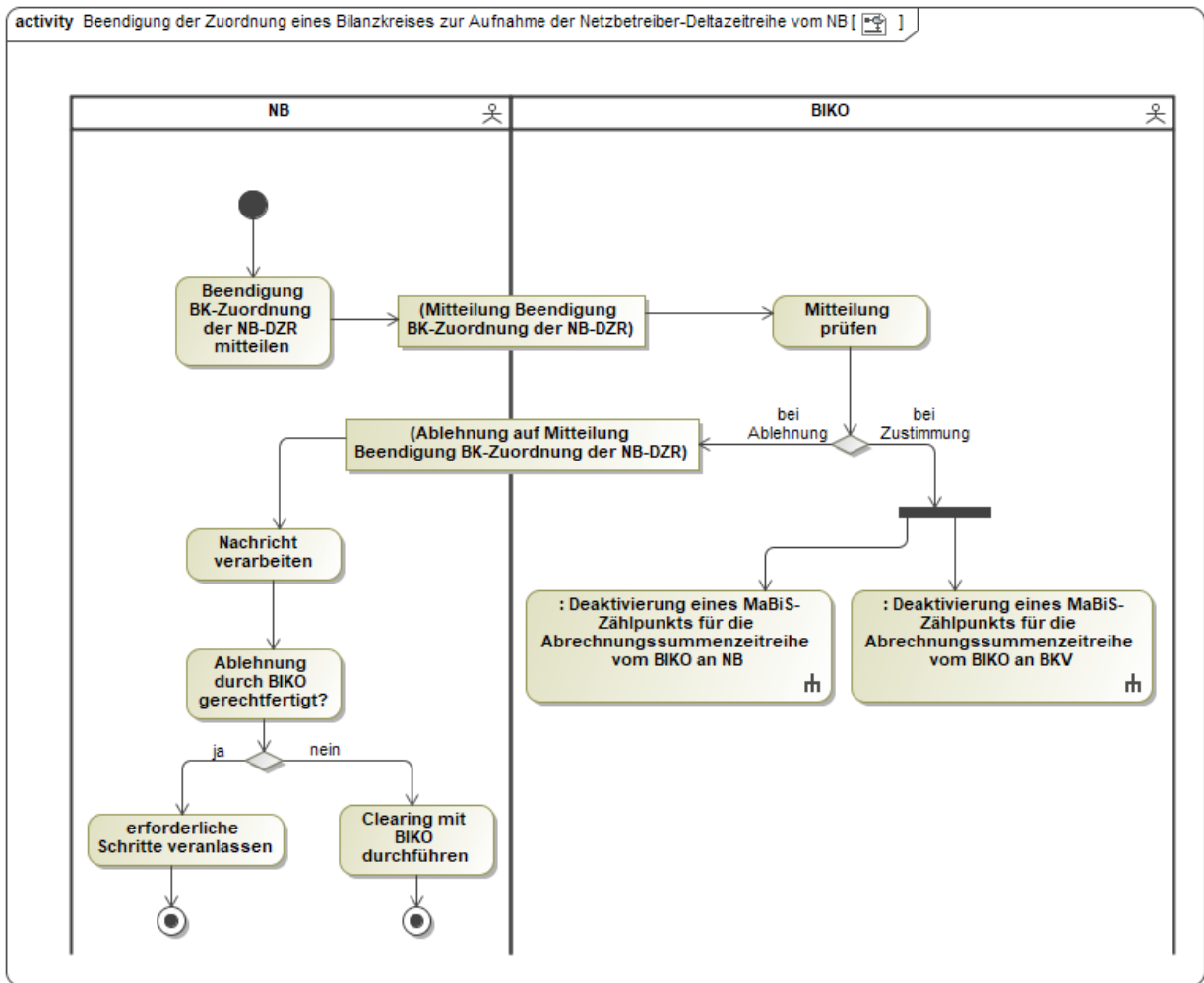

1.5. AD Beendigung der Zuordnung eines Bilanzkreises zur Aufnahme der Netzbetreiber-Deltazeitreihe vom BKV

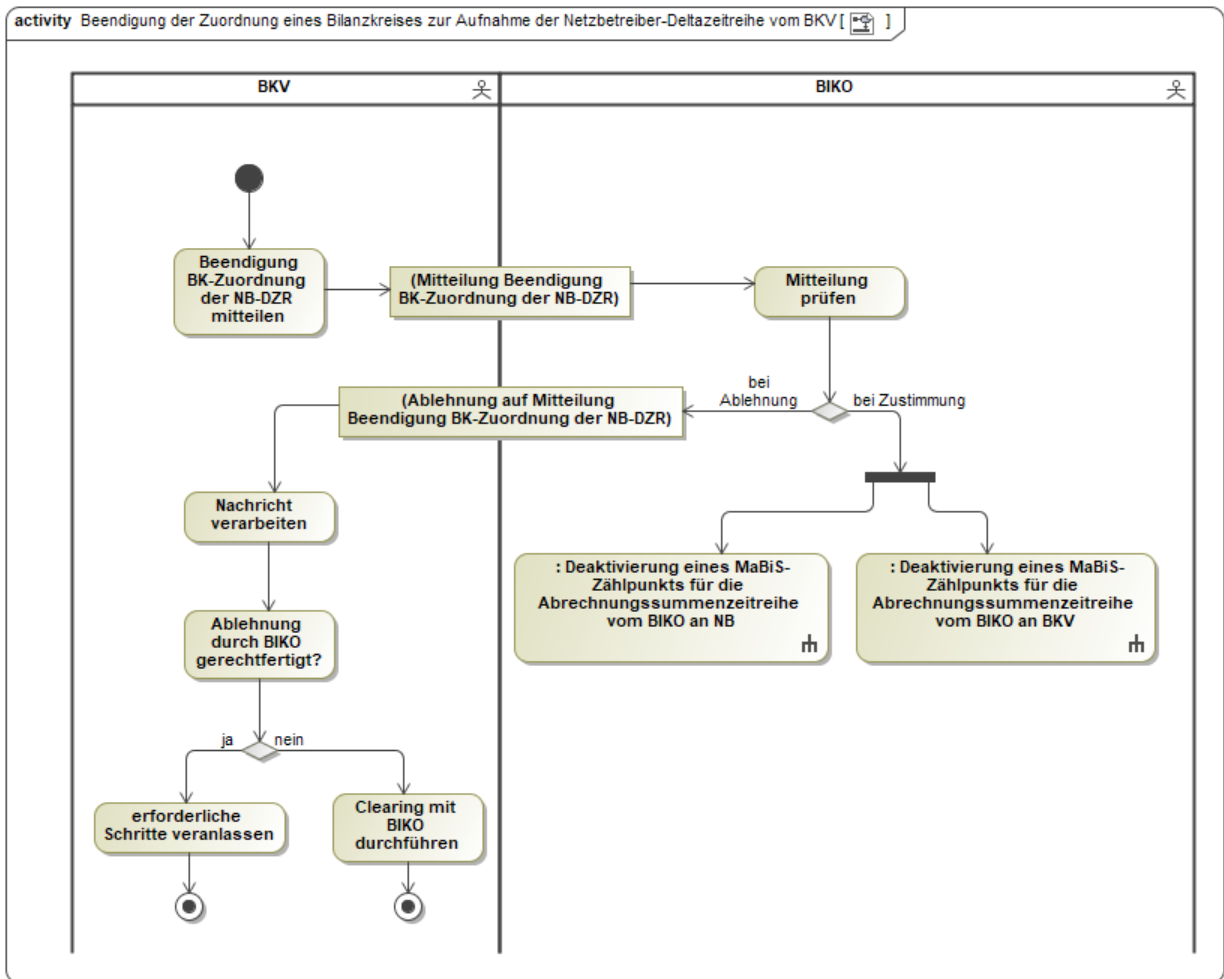

1.6. AD Eskalationsprozess im Falle einer fehlenden Bilanzkreiszuordnung zur Aufnahme der Netzbetreiber-Deltazeitreihe

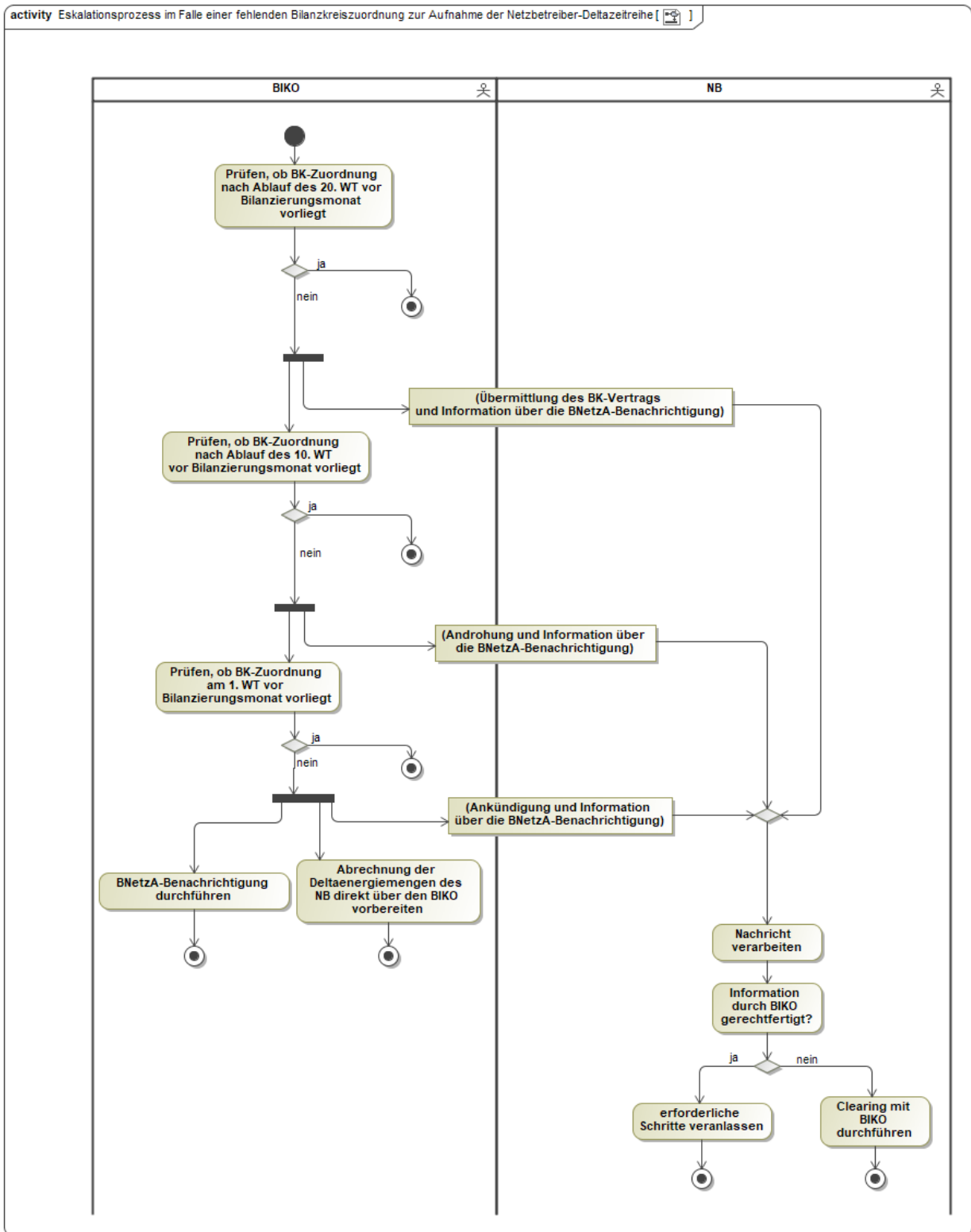

1.7. AD Zuordnung eines Bilanzkreises zur Aufnahme der Übertragungsnetzbetreiber-Deltazeitreihe

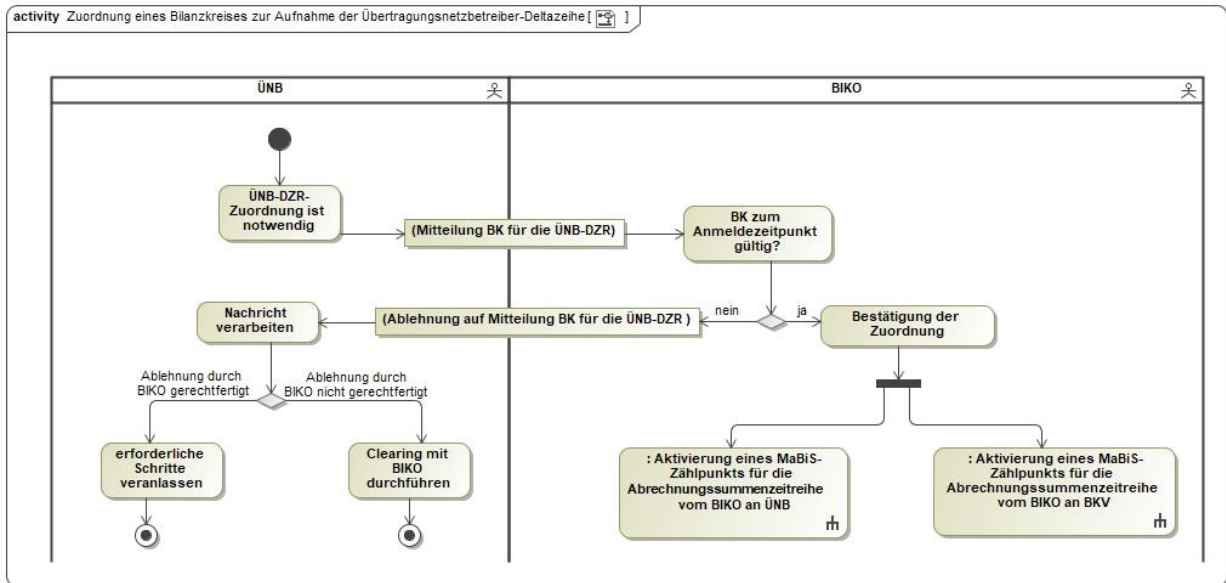

1.8. AD Beendigung der Zuordnung eines Bilanzkreises zur Aufnahme der Übertragungsnetzbetreiber-Deltazeitreihe

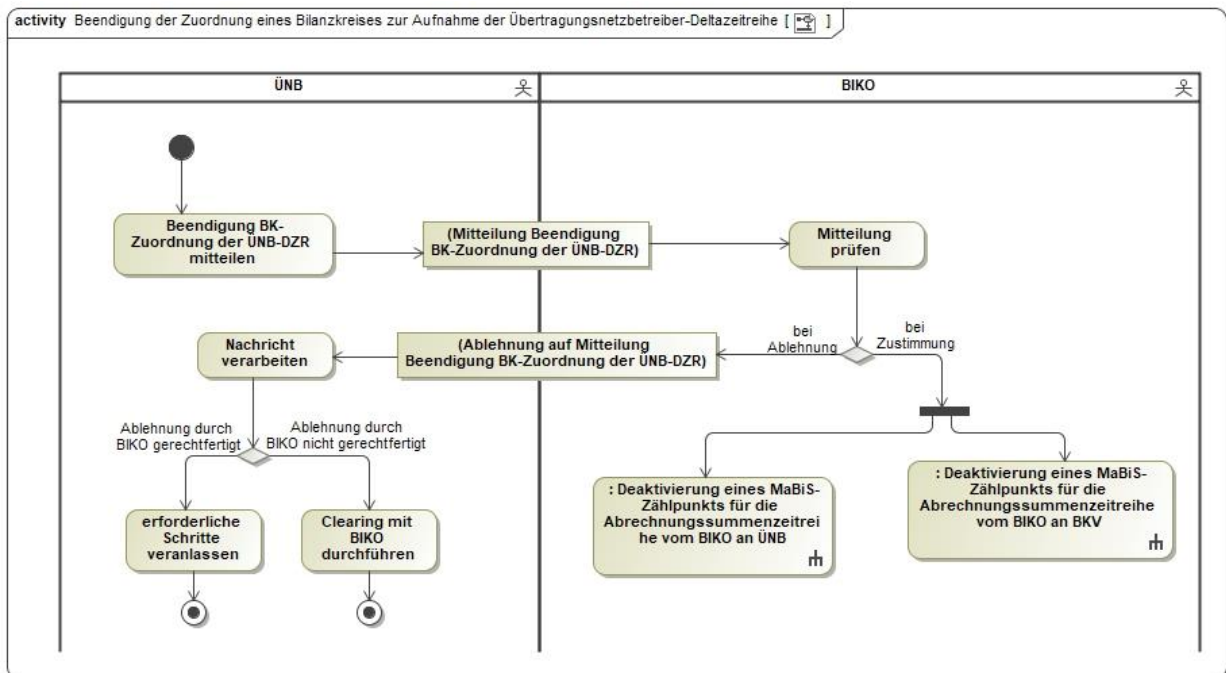

2. Austauschprozesse zur Netzgangzeitreihe und Netzzeitreihe

2.1. AD Aktivierung eines MaBiS-Zählpunkts für die Netzzeitreihe an NB

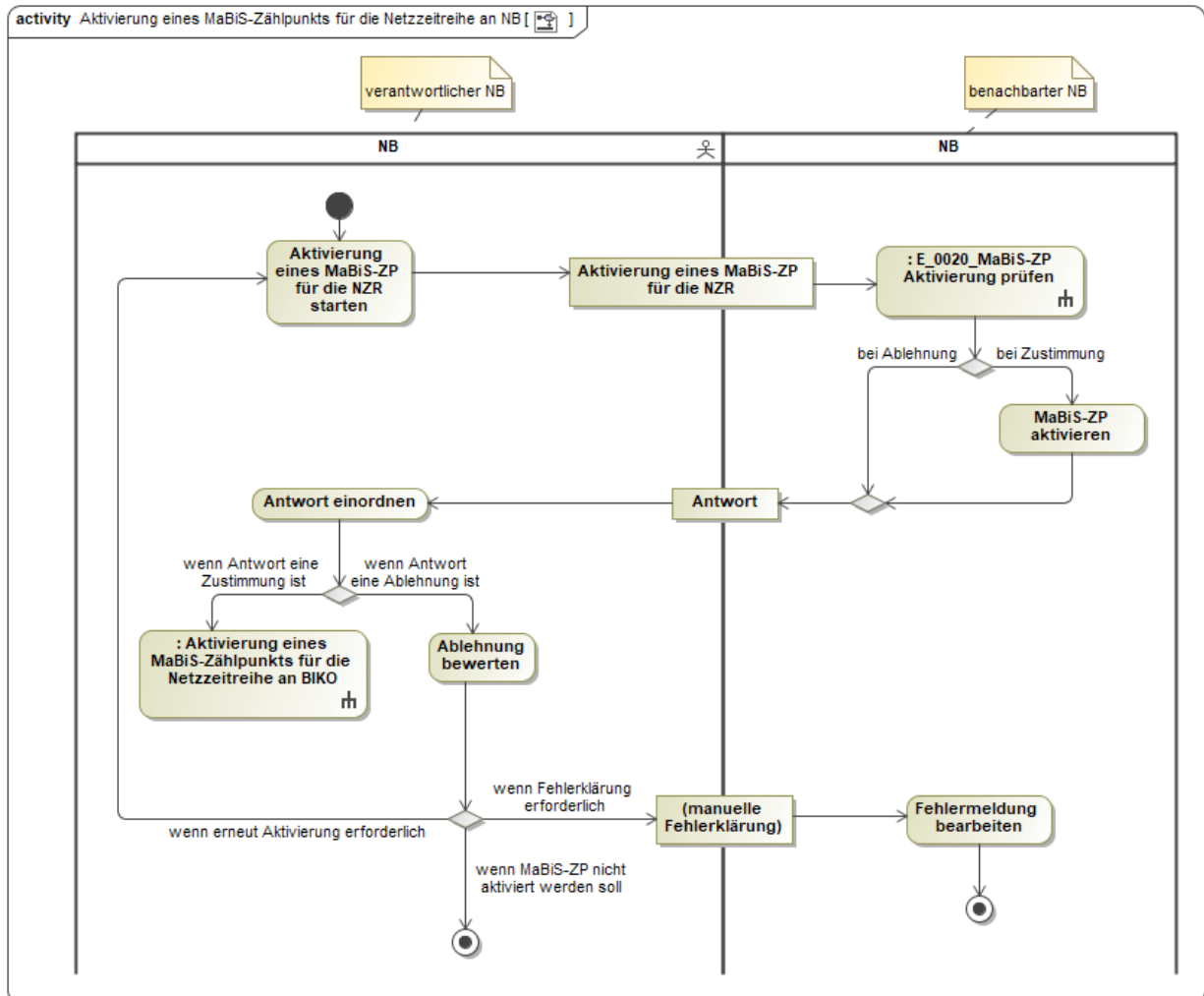

In dem AD „Aktivierung eines MaBiS-Zählpunkts für die Netzzeitreihe an NB“ vorhandenes Entscheidungsbaumdiagramm:

- E_0020_MaBiS-ZP Aktivierung prüfen

2.2. AD Aktivierung eines MaBiS-Zählpunkts für die Netzzeitreihe an BIKO

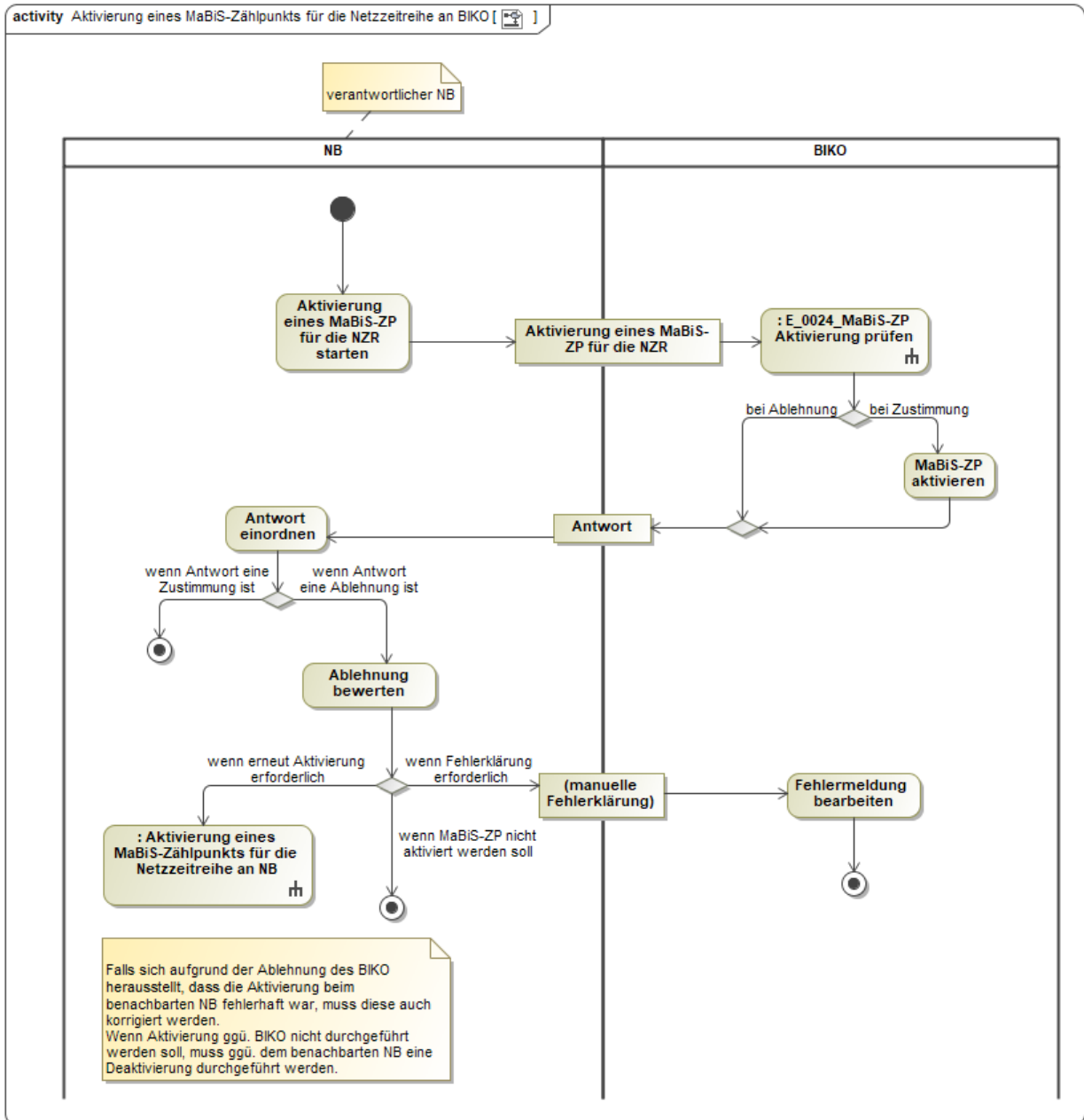

In dem AD „Aktivierung eines MaBiS-Zählpunkts für die Netzzeitreihe an BIKO“ vorhandenes Entscheidungsbaumdiagramm:

- E_0024_MaBiS-ZP Aktivierung prüfen

2.3. AD Deaktivierung eines MaBiS-Zählpunkts für die Netzzeitreihe an NB

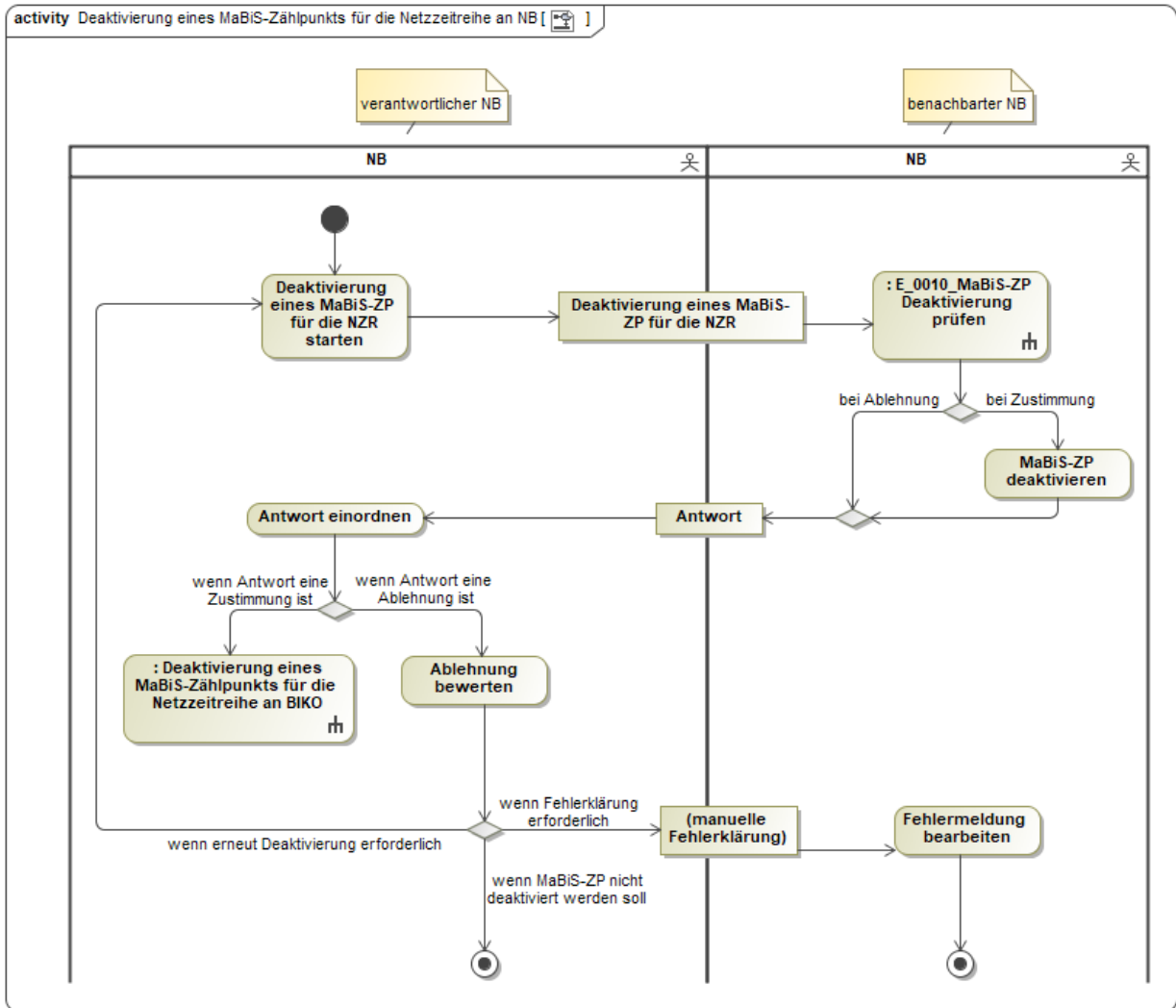

In dem AD „Deaktivierung eines MaBiS-Zählpunkts für die Netzzeitreihe an NB“ vorhandenes Entscheidungsbaumdiagramm:

- E_0010_MaBiS-ZP Deaktivierung prüfen

2.4. AD Deaktivierung eines MaBiS-Zählpunkts für die Netzzeitreihe an BIKO

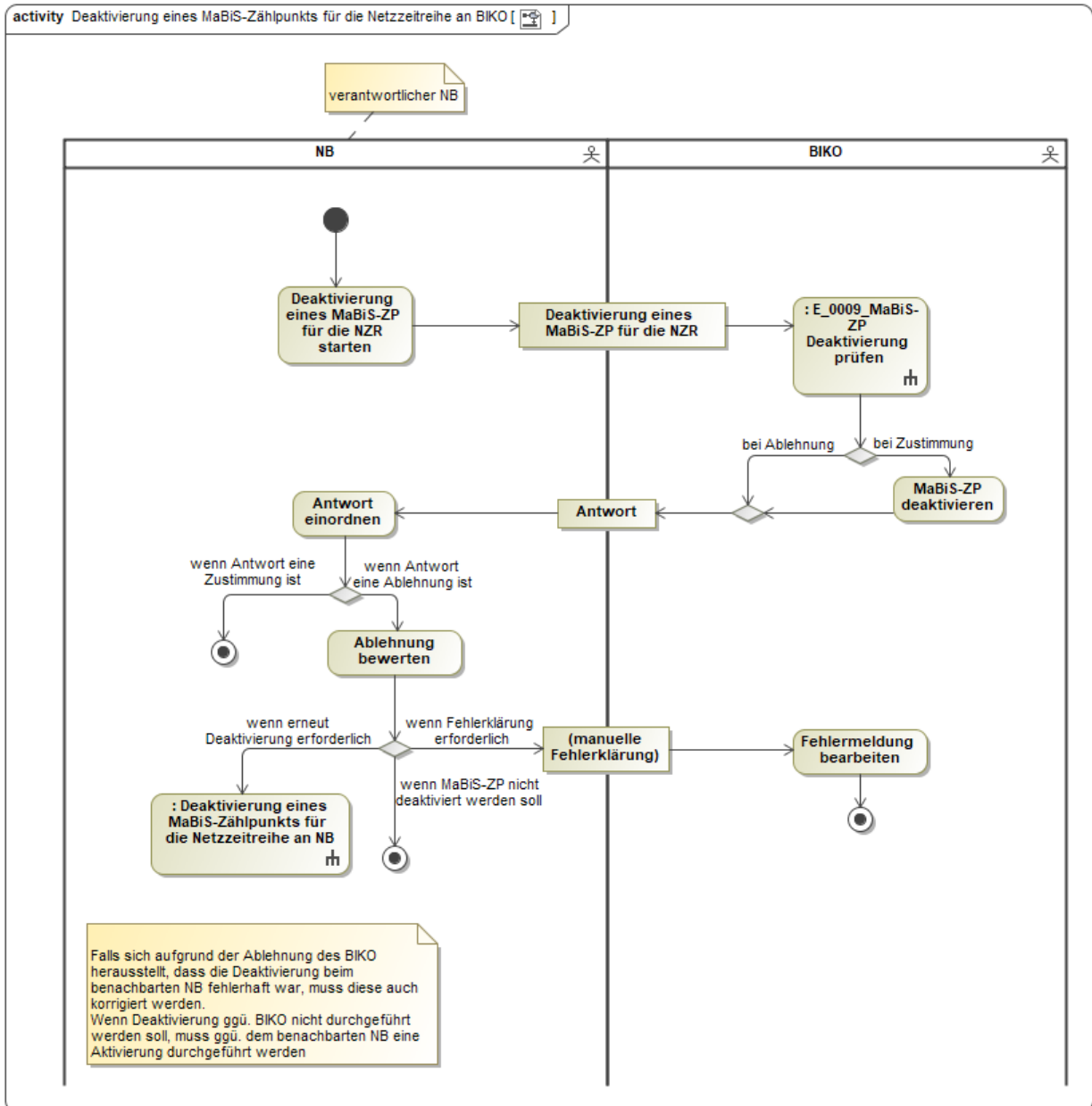

In dem AD „Deaktivierung eines MaBiS-Zählpunkts für die Netzzeitreihe an BIKO“ vorhandenes Entscheidungsbaumdiagramm:

- E_0009_MaBiS-ZP Deaktivierung prüfen

2.5. AD Abstimmung der Netzzeitreihe

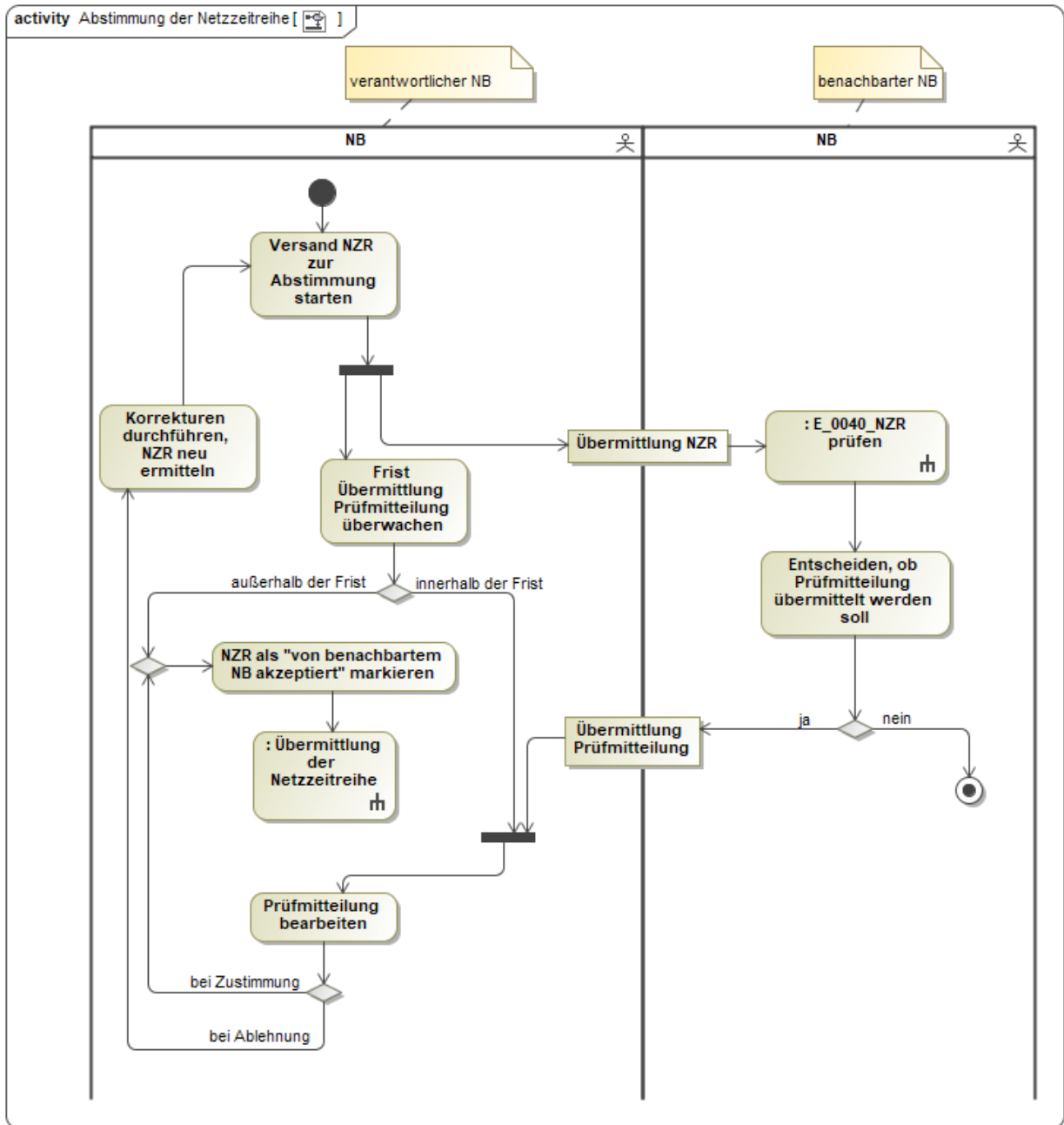

In dem AD „Abstimmung der Netzzeitreihe“ vorhandenes Entscheidungsbaumdiagramm:

- E_0040_NZR prüfen

2.6. AD Übermittlung der Netzzeitreihe

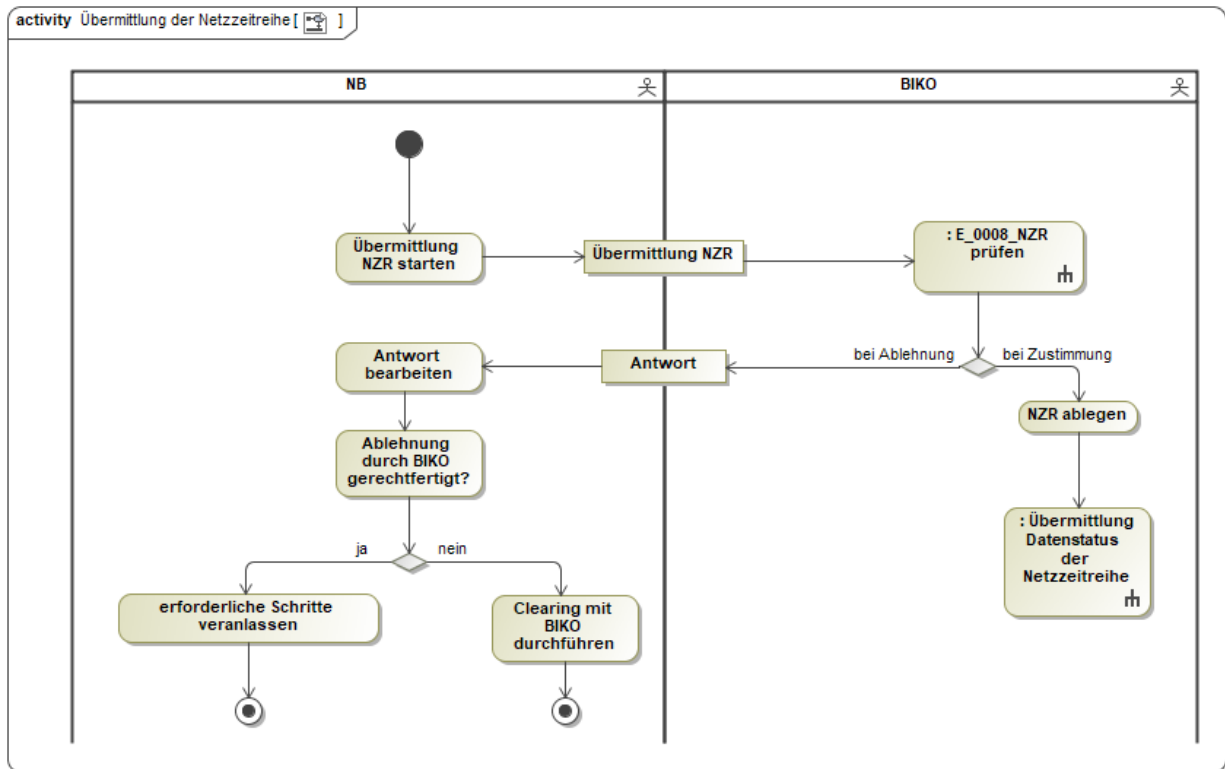

In dem AD „Übermittlung der Netzzeitreihe“ vorhandenes Entscheidungsbaumdiagramm:

- E_0008_NZR prüfen

2.7. AD Übermittlung Datenstatus der Netzzeitreihe

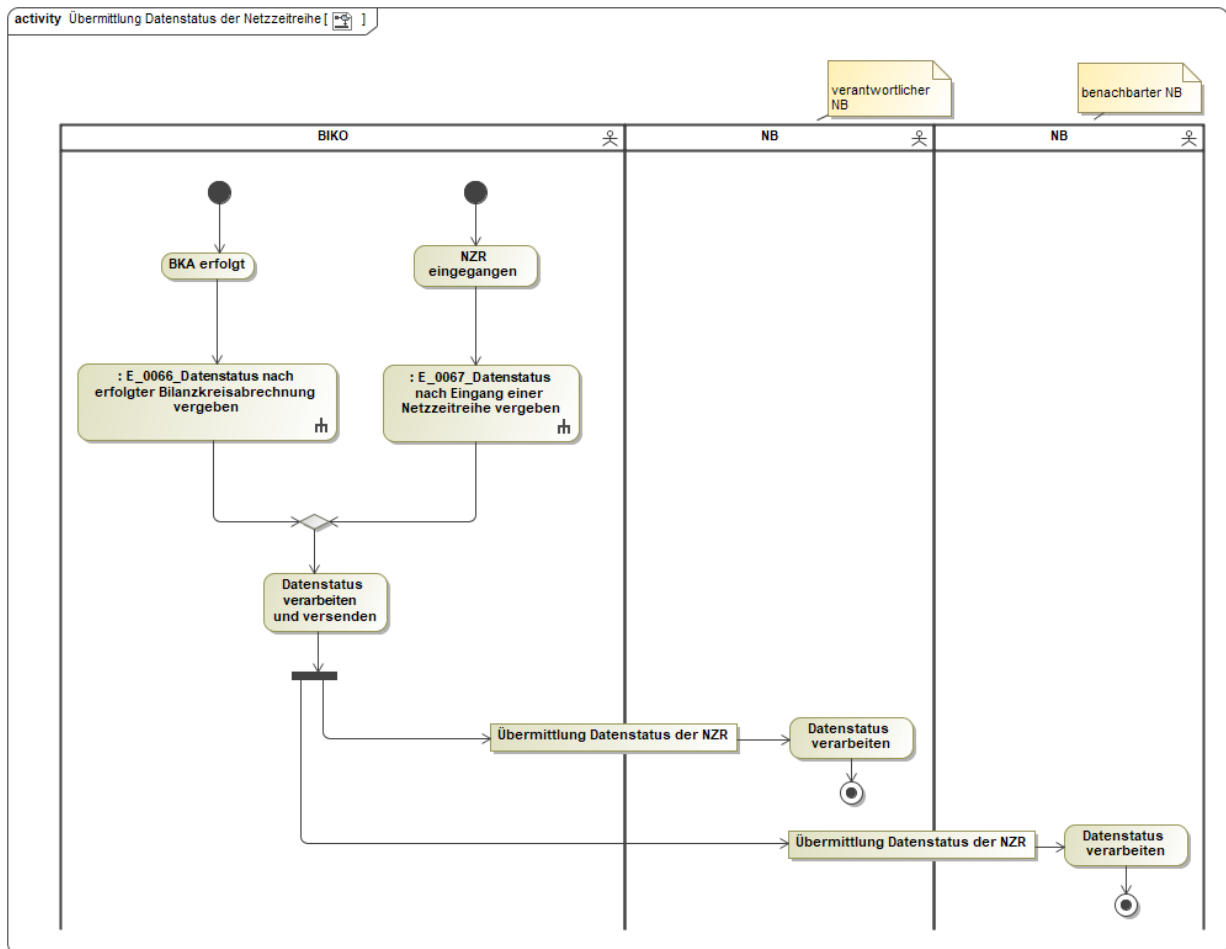

In dem AD „Übermittlung Datenstatus der Netzzeitreihe“ vorhandene Entscheidungsbaumdiagramme:

- E_0066_Datenstatus nach erfolgter Bilanzkreisabrechnung vergeben
- E_0067_Datenstatus nach Eingang einer Netzzeitreihe vergeben

2.8. AD Übermittlung Netzgangzeitreihe

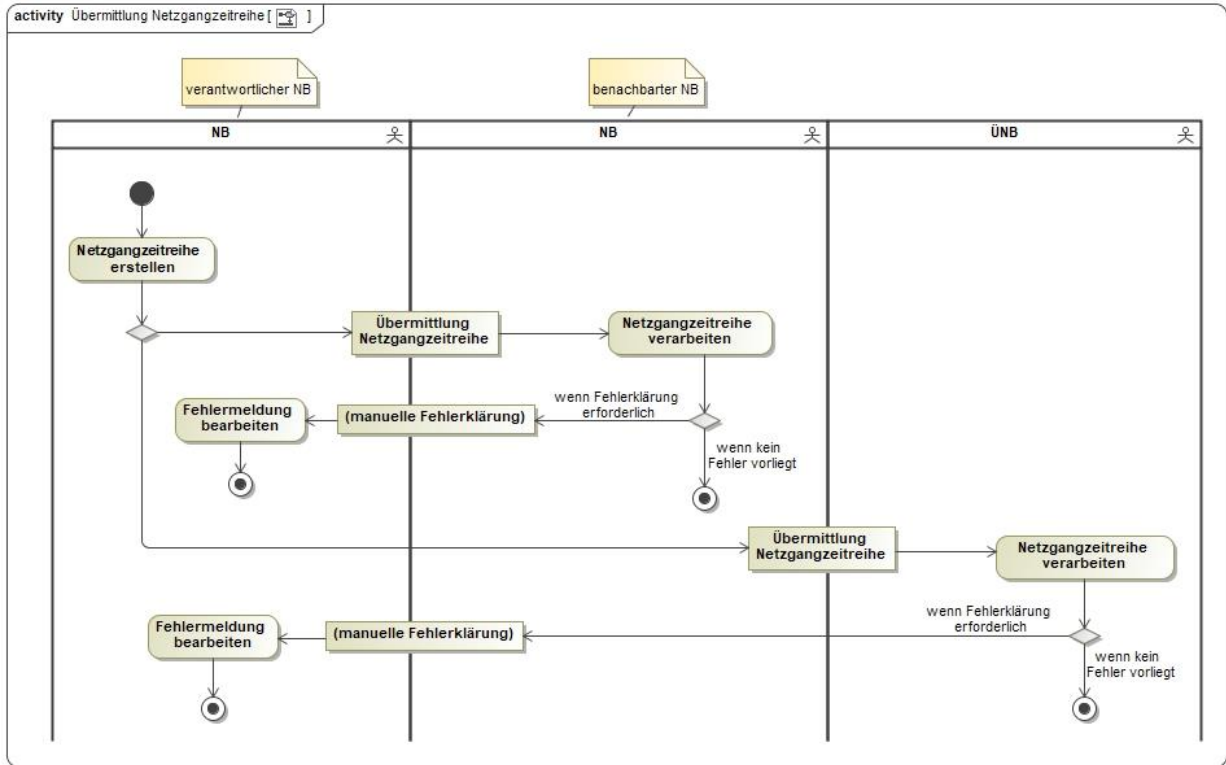

3. Austauschprozesse zwischen NB und LF bzw. ÜNB

3.1. AD Übermittlung der Liste der Profildefinitionen vom NB an LF bzw. ÜNB

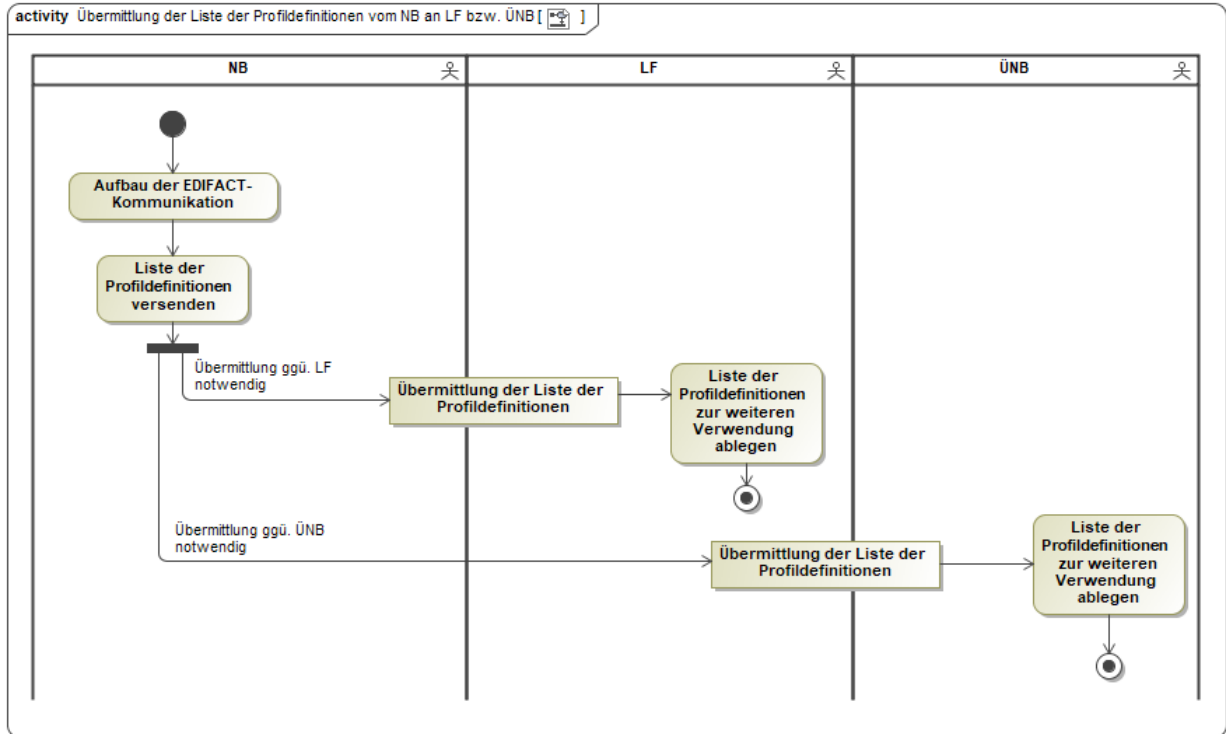

3.2. AD Übermittlung der aktualisierten Liste der Profildefinitionen vom NB an LF bzw. ÜNB

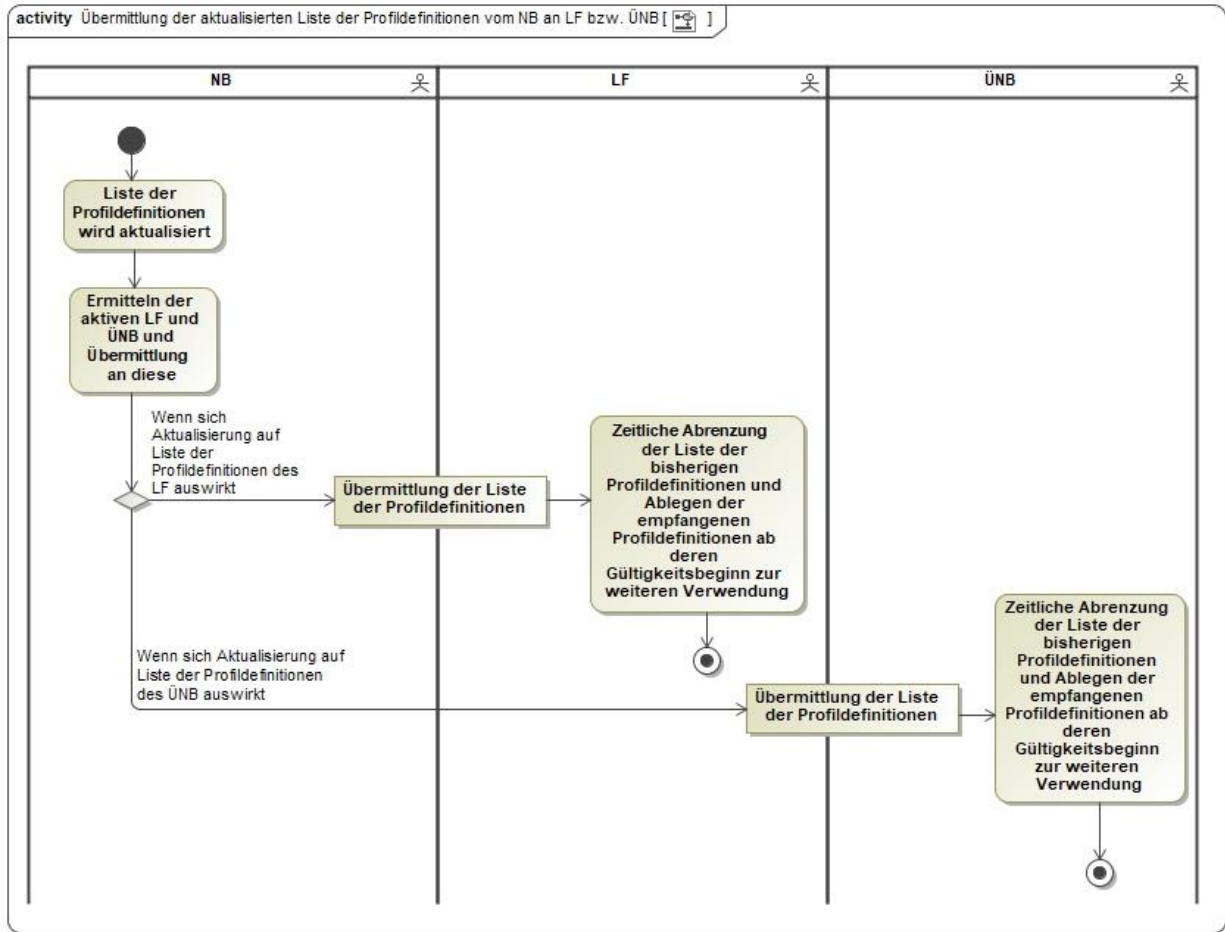

3.3. AD Start eines Abonnements von normierten Profilen und Profilscharen vom LF bzw. ÜNB an NB

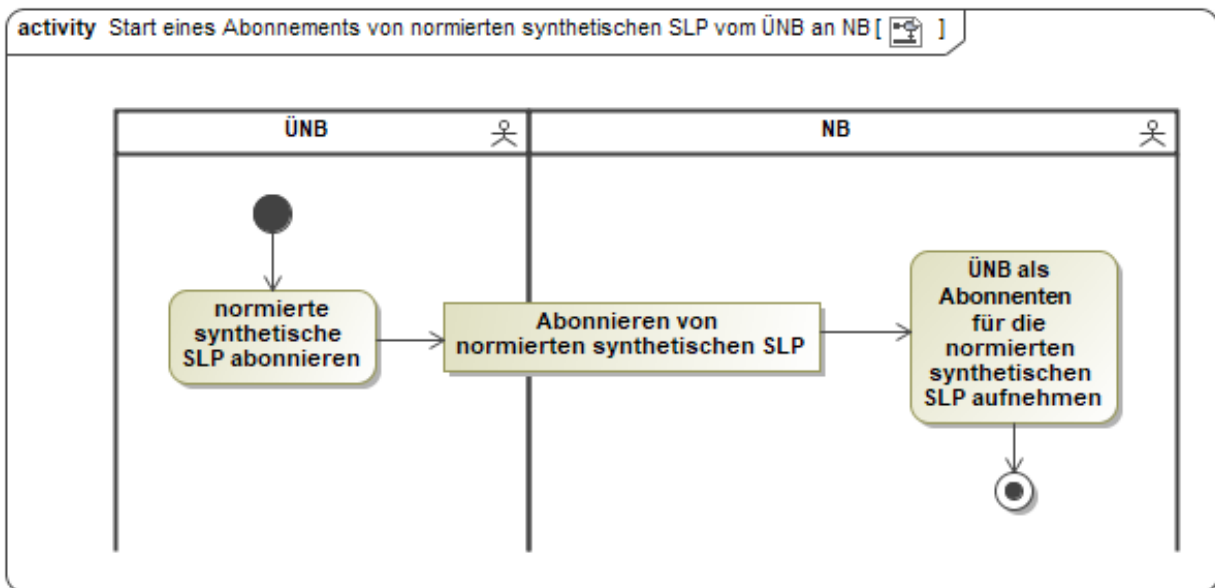
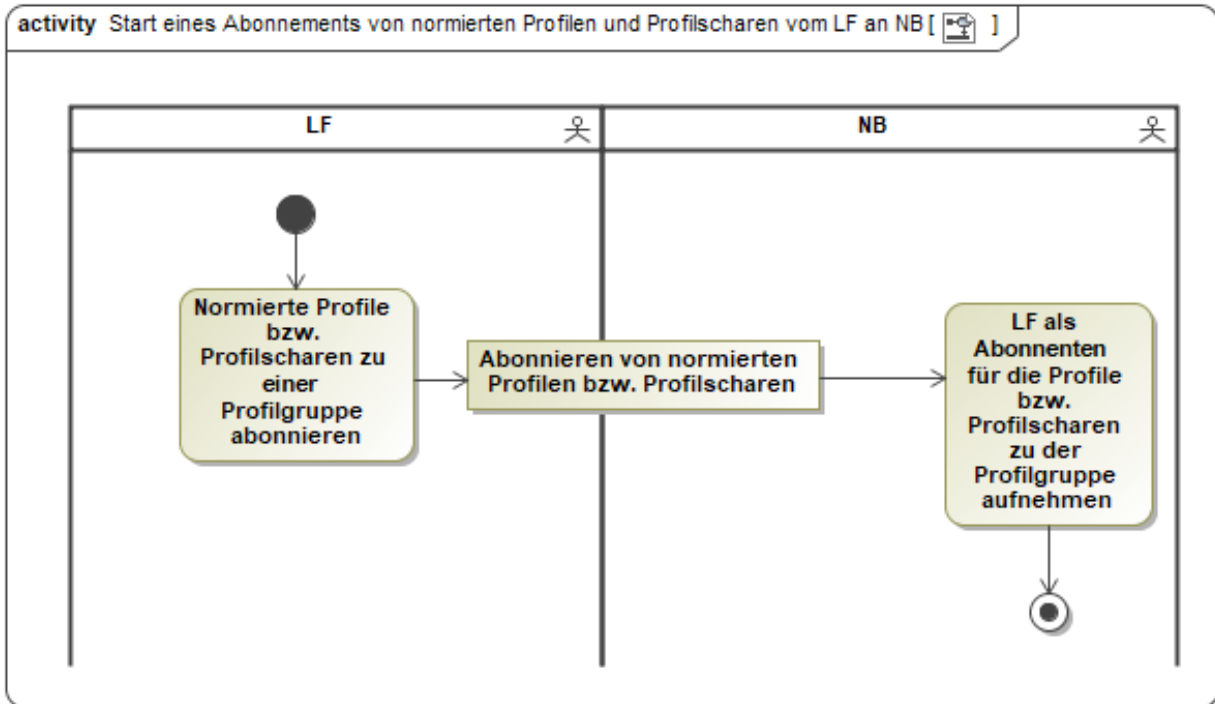

3.4. AD Übermittlung von normierten Profilen und Profilscharen vom NB an LF bzw. ÜNB

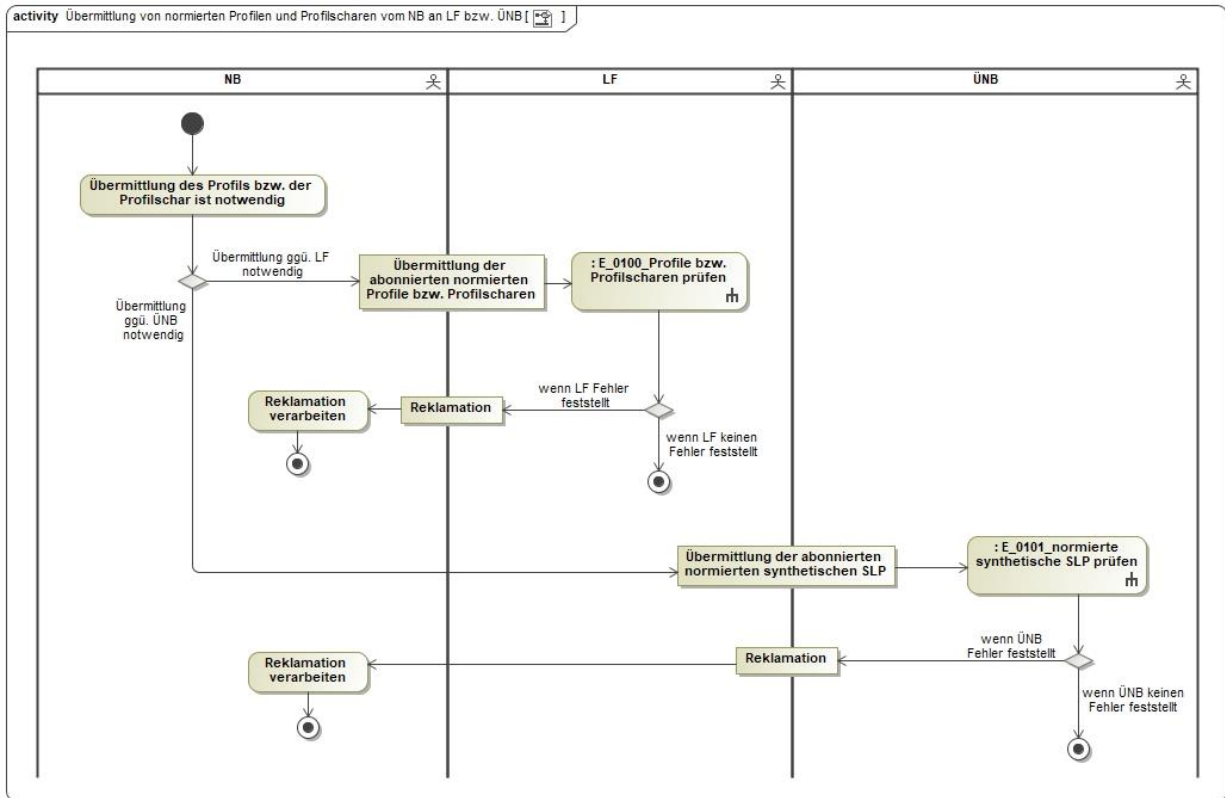

In dem AD „Übermittlung von normierten Profilen und Profilscharen vom NB an LF bzw. ÜNB“ vorhandene Entscheidungsbaumdiagramme:

- E_0100_Profile bzw. Profilscharen prüfen
- E_0101_normierte synthetische SLP prüfen

3.5. AD Beendigung eines Abonnements von normierten Profilen und Profilscharen vom LF bzw. ÜNB an NB

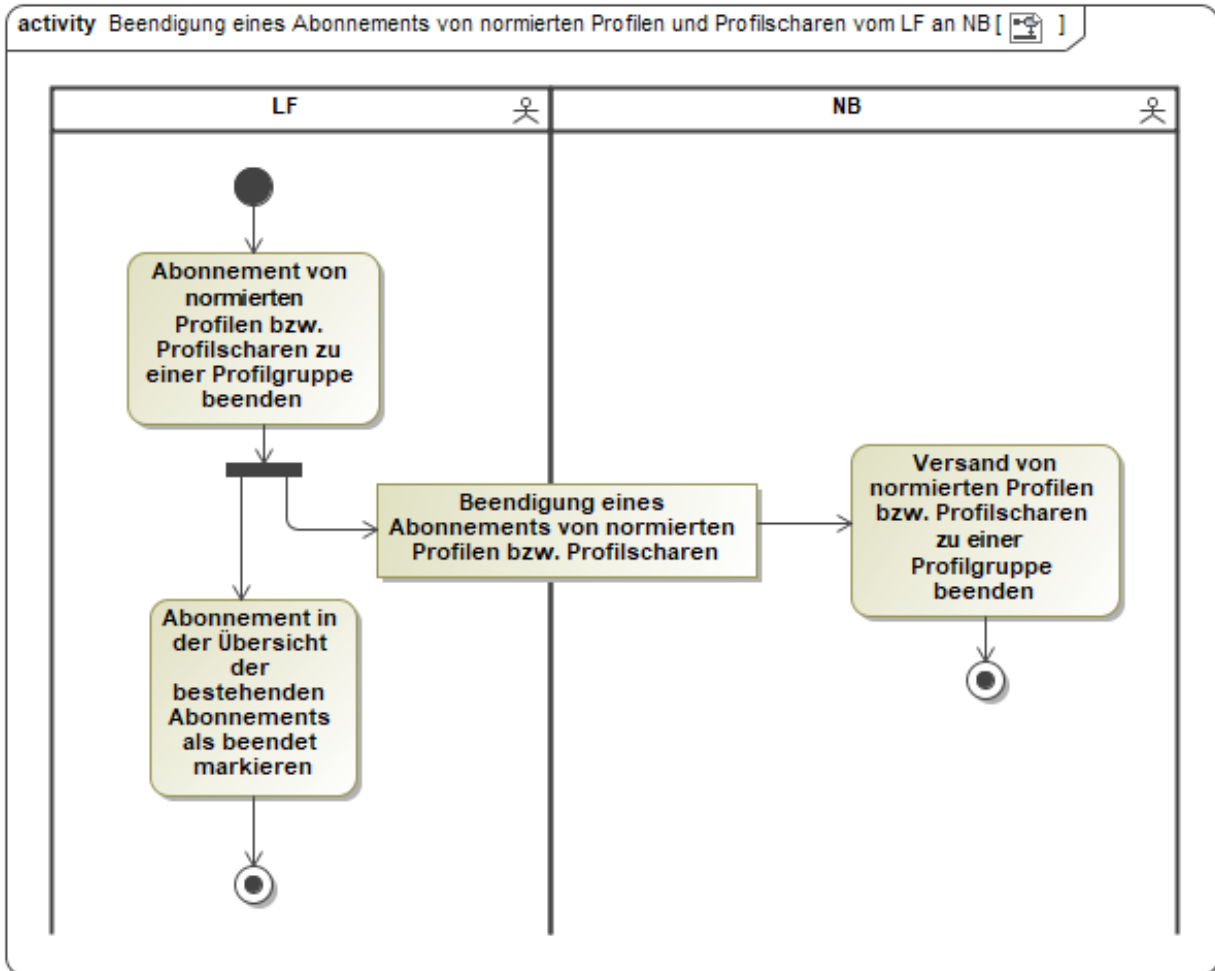

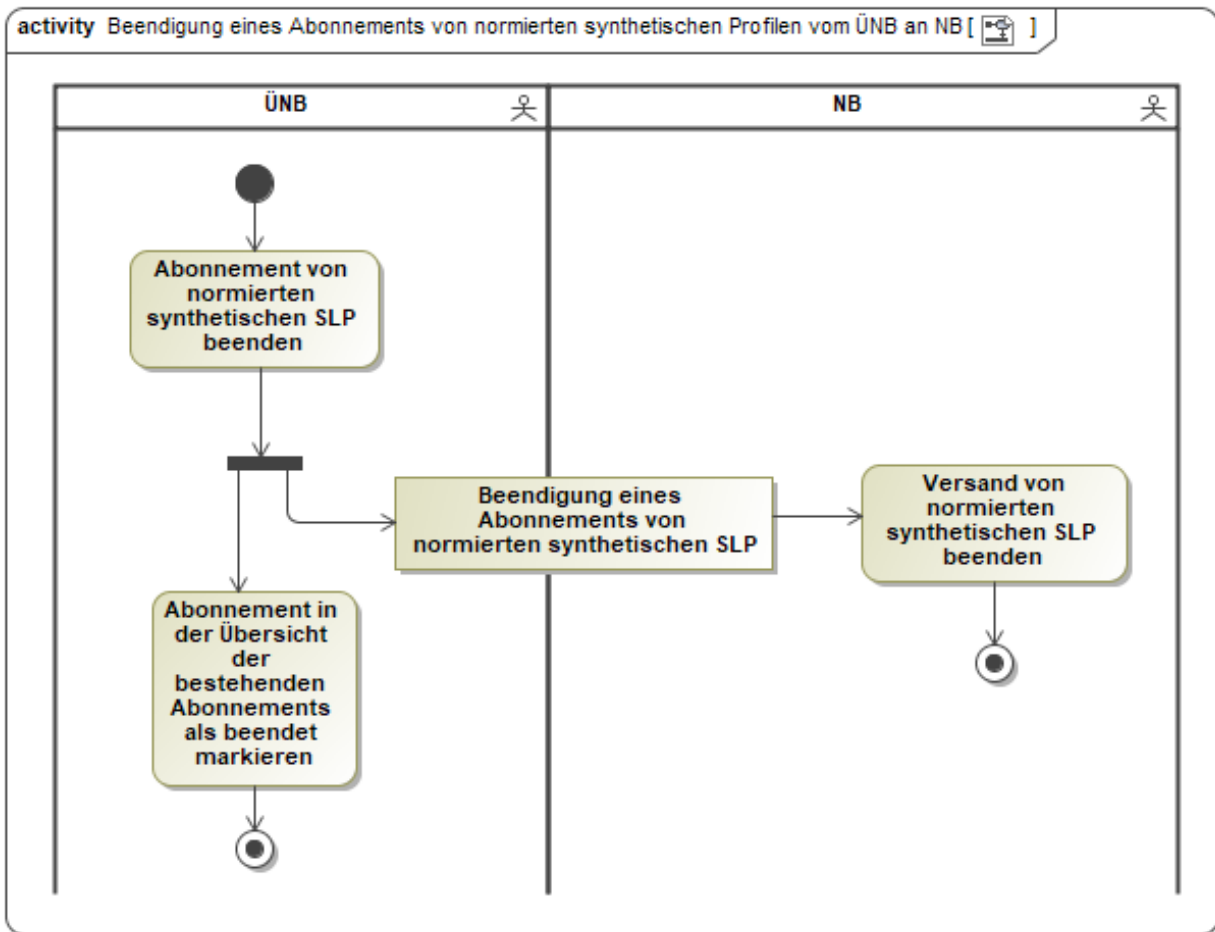

3.6. AD Übermittlung der Liste der Profildefinitionen vom NB an MSB

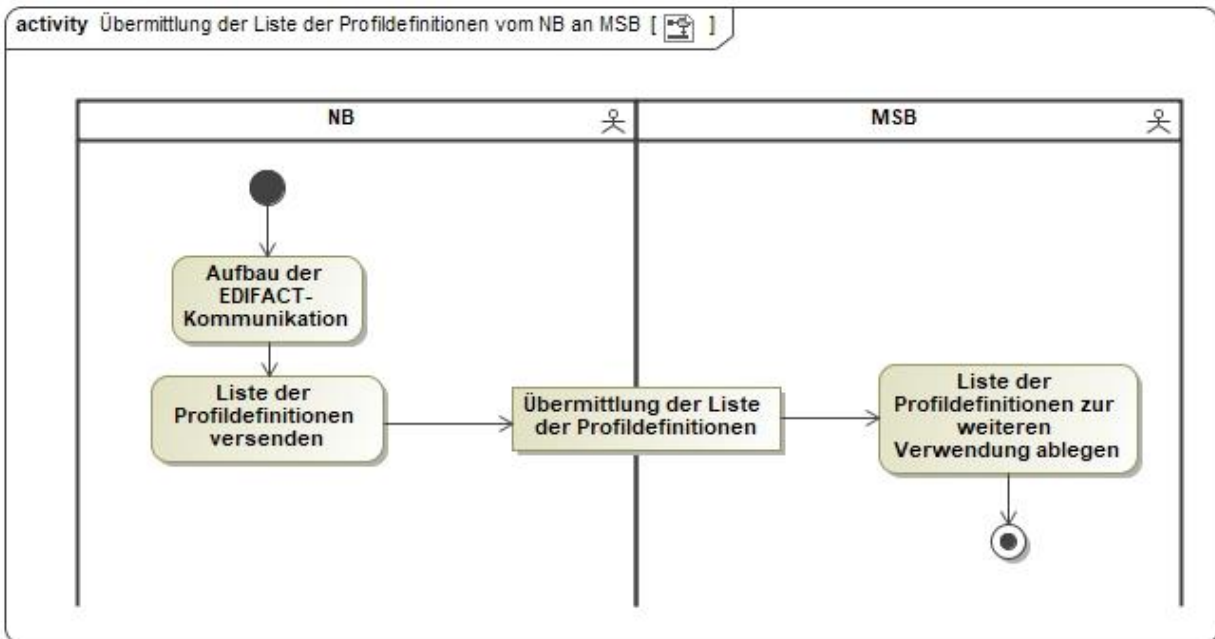

3.7. AD Übermittlung der aktualisierten Liste der Profildefinitionen vom NB an MSB

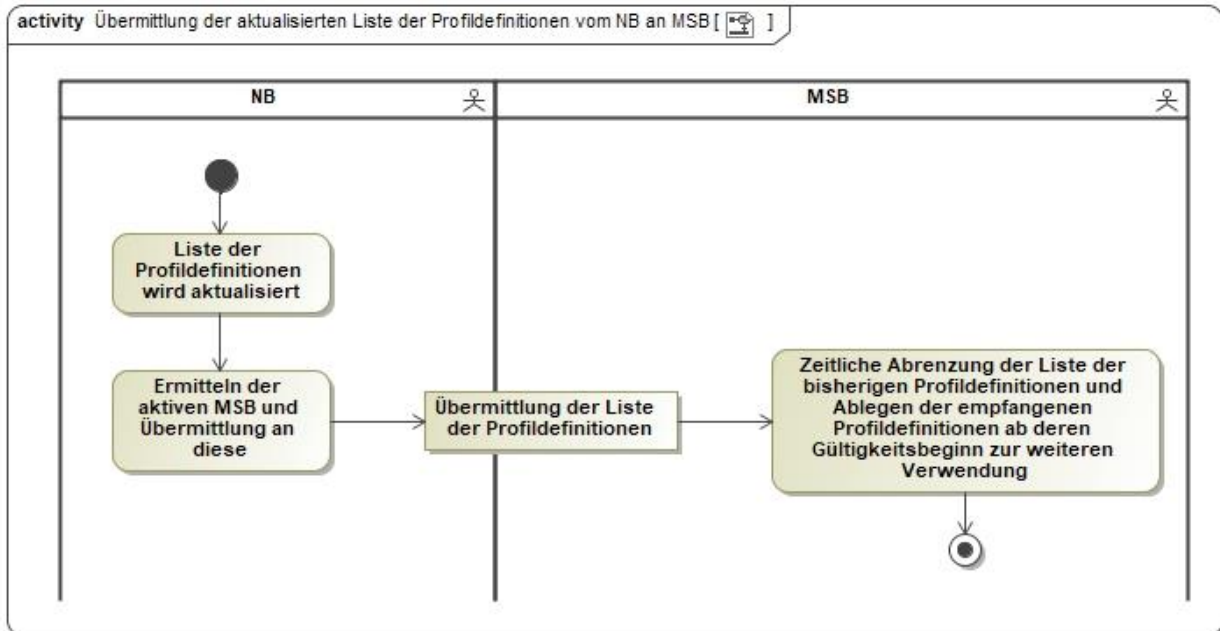

3.8. AD Übermittlung von normierten Profilen vom NB an MSB

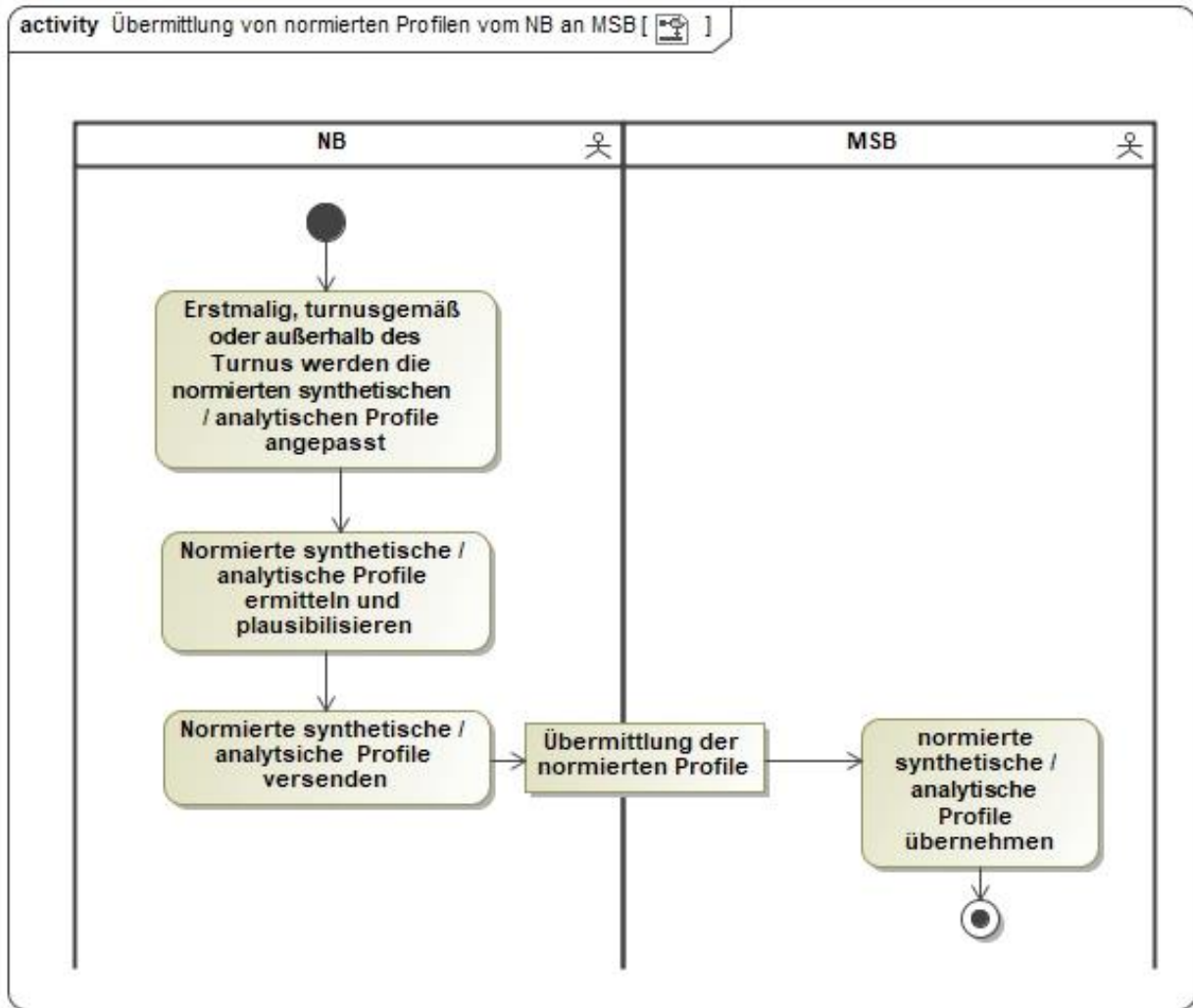

4. Austauschprozesse zwischen NB und LF zur Lieferantensummenzeitreihe und -clearingliste

4.1. AD Aktivierung eines MaBiS-ZP für die Lieferantensummenzeitreihe vom NB an LF

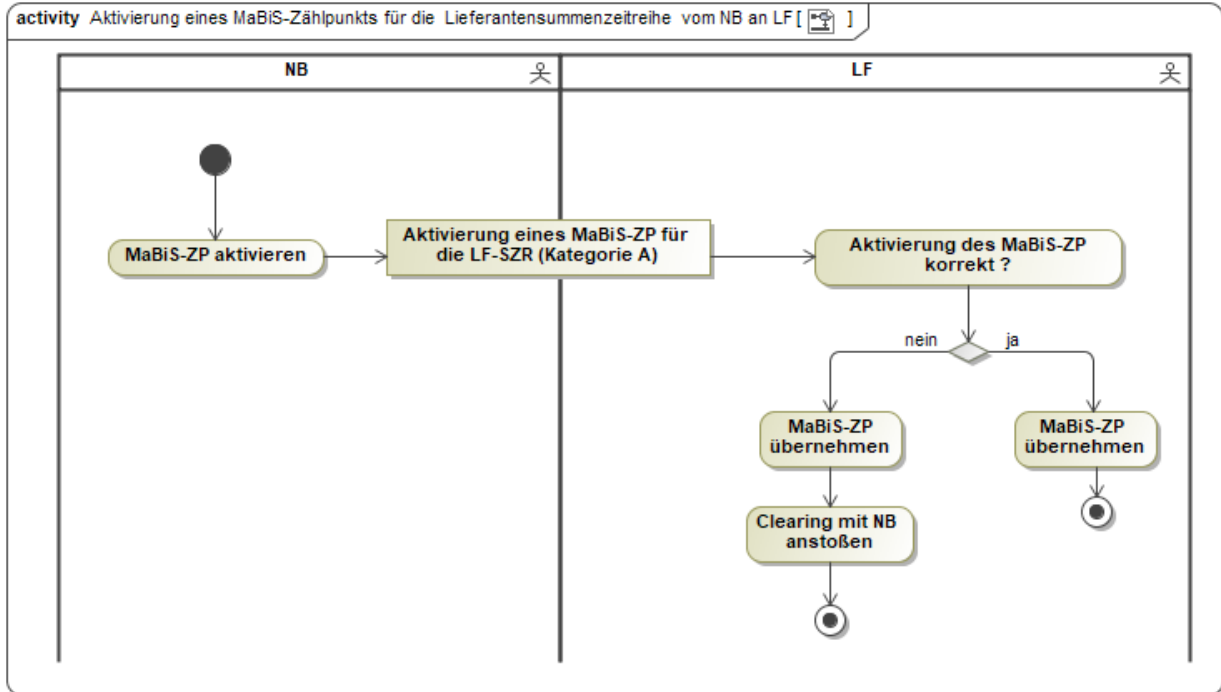

4.2. AD Deaktivierung eines MaBiS-Zählpunkts für die Lieferantensummenzeitreihe vom NB an LF

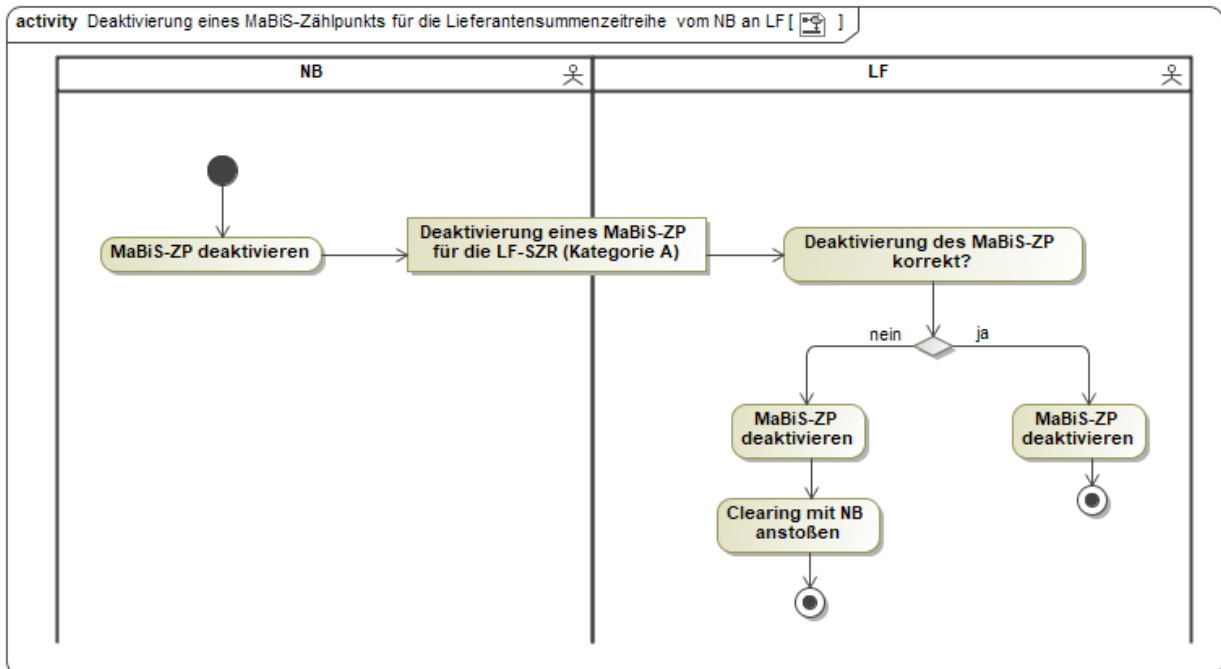

4.3. AD Übermittlung der Lieferantensummenzeitreihe vom NB an LF

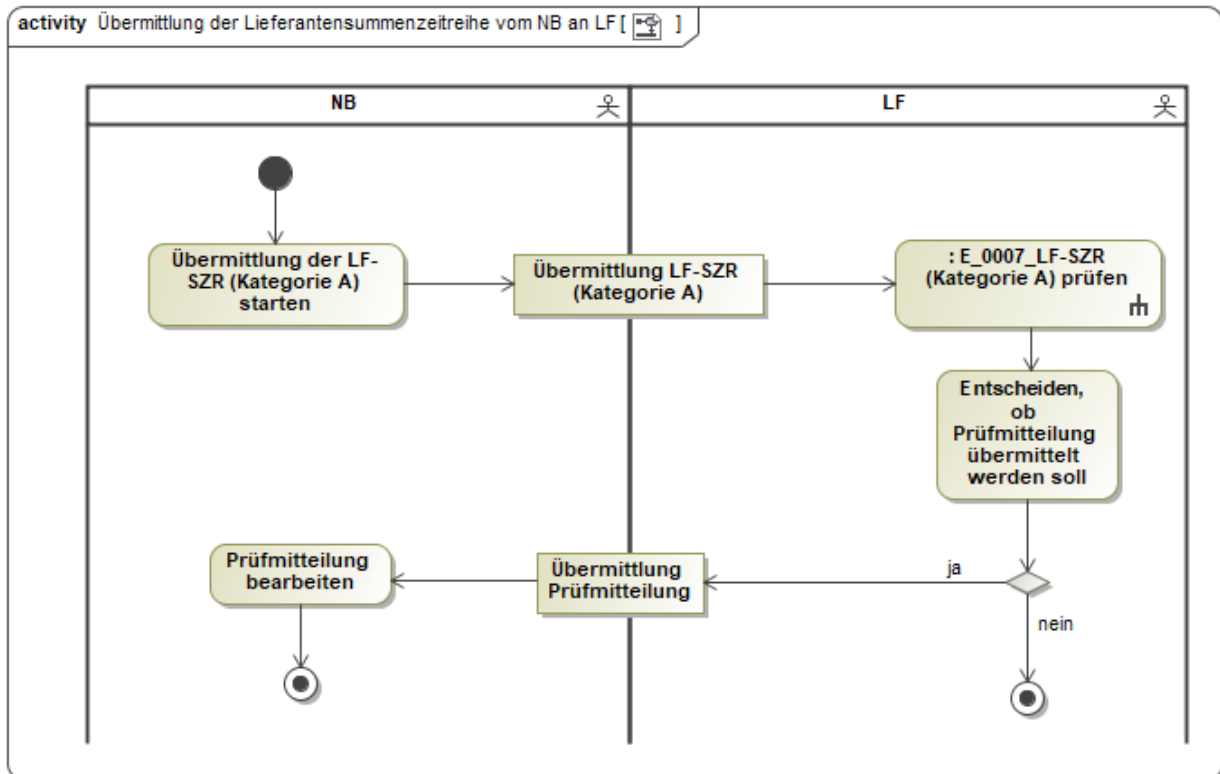

In dem AD „Übermittlung der Lieferantensummenzeitreihe vom NB an LF“ vorhandenes Entscheidungsbaumdiagramm:

- E_0007_LF-SZR (Kategorie A) prüfen

4.4. AD Austausch der Lieferantenclearingliste zwischen NB und LF (inkl. Abbonierung)

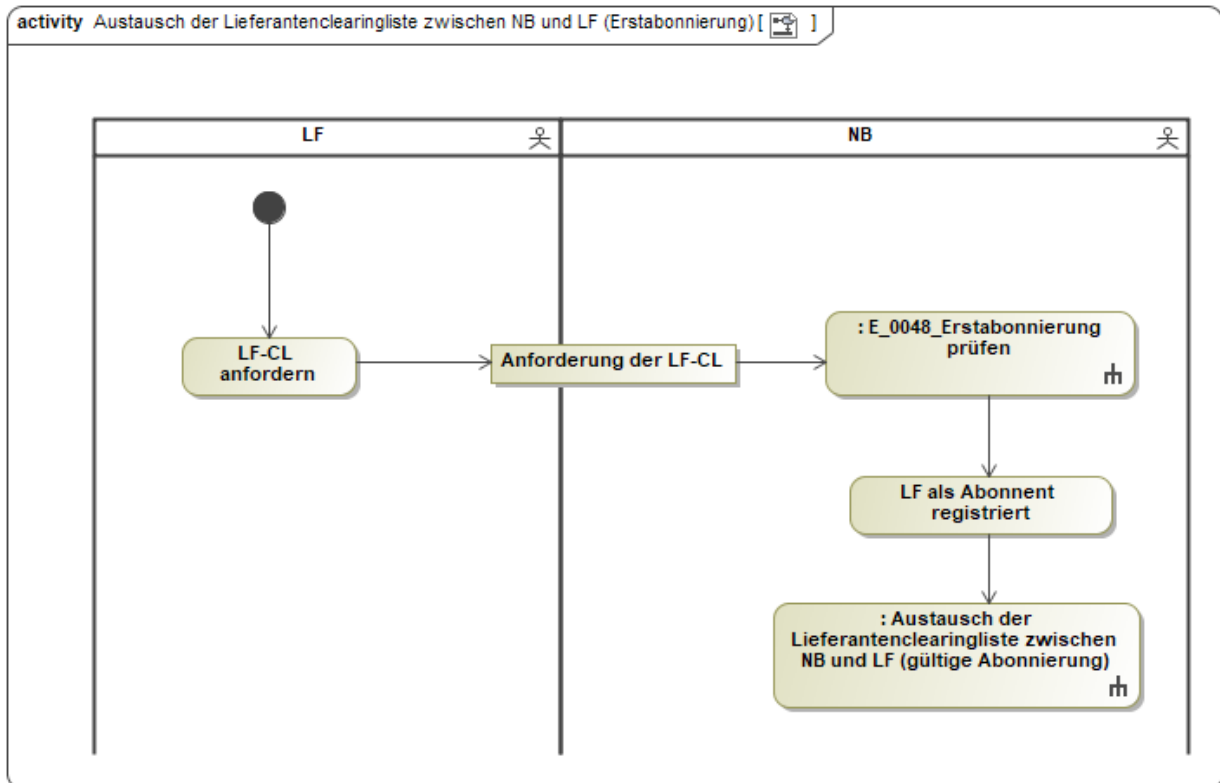

In dem AD „Austausch der Lieferantenclearingliste zwischen NB und LF (Erstabbonierung)“ vorhandenes Entscheidungsbaumdiagramm:

- E_0048_Erstabbonierung prüfen

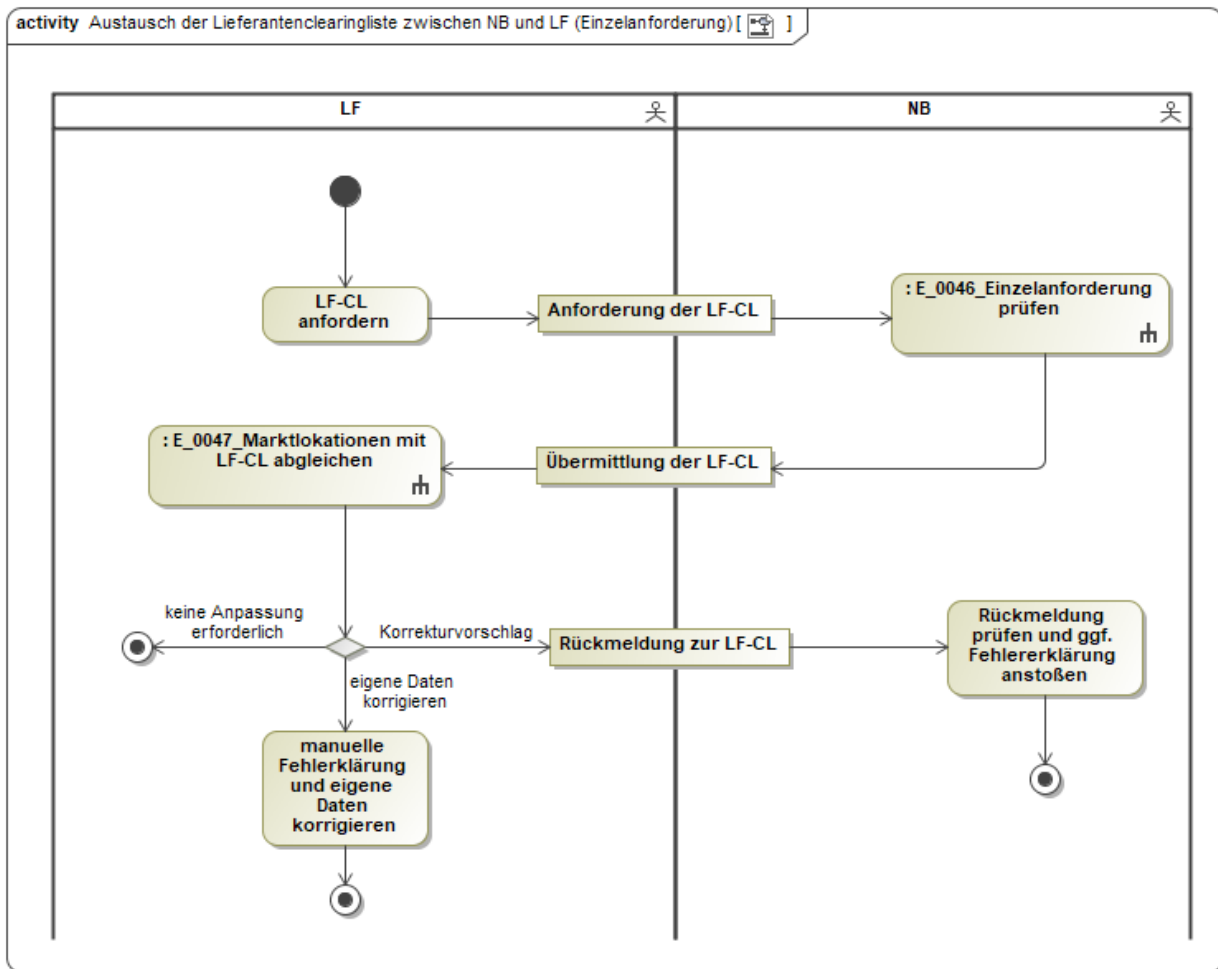

In dem AD „Austausch der Lieferantenclearingliste zwischen NB und LF (Einzelanforderung)“ vorhandene Entscheidungsbaumdiagramme:

- E_0046_Einzelanforderung prüfen
- E_0047_Marktklokation mit LF-CL abgleichen

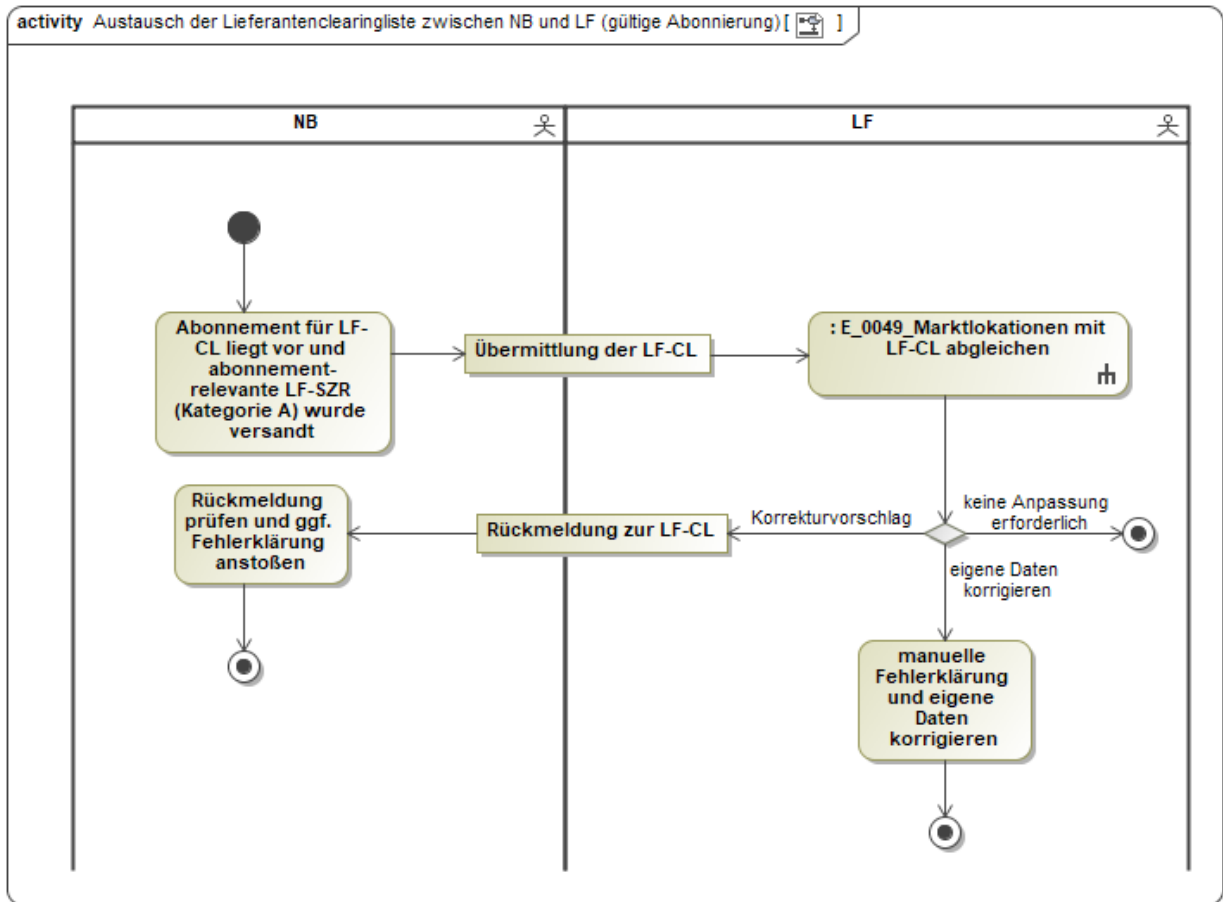

In dem AD „Austausch der Lieferantenclearingliste zwischen NB und LF (gültige Abbonierung)“ vorhandenes Entscheidungsbaumdiagramm:

- E_0049_Marktklokation mit LF-CL abgleichen

4.5. AD Beendigung des Abonnements für die Lieferantenclearingliste vom LF an NB

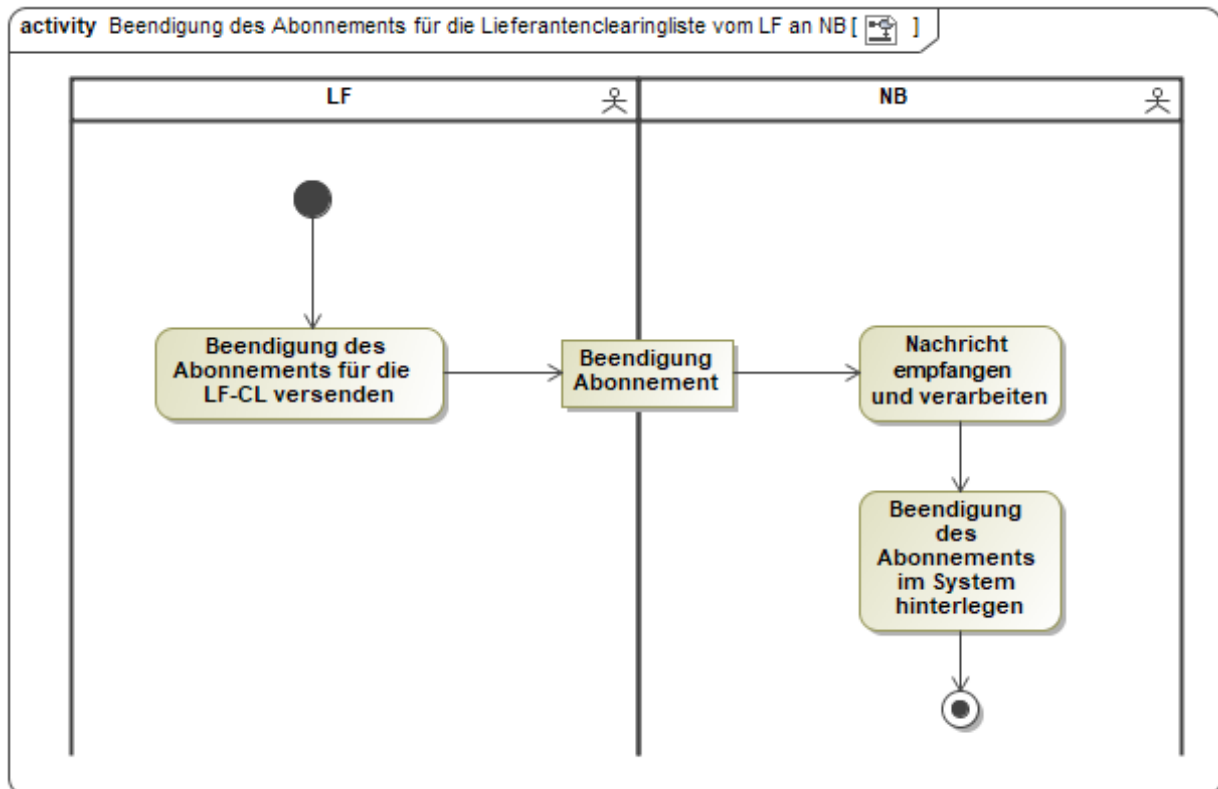

5. Austauschprozesse zwischen ÜNB und LF zur Lieferantensummenzeitreihe und -clearingliste

5.1. AD Aktivierung eines MaBiS-Zählpunkts für die Lieferantensummenzeitreihe vom ÜNB an LF

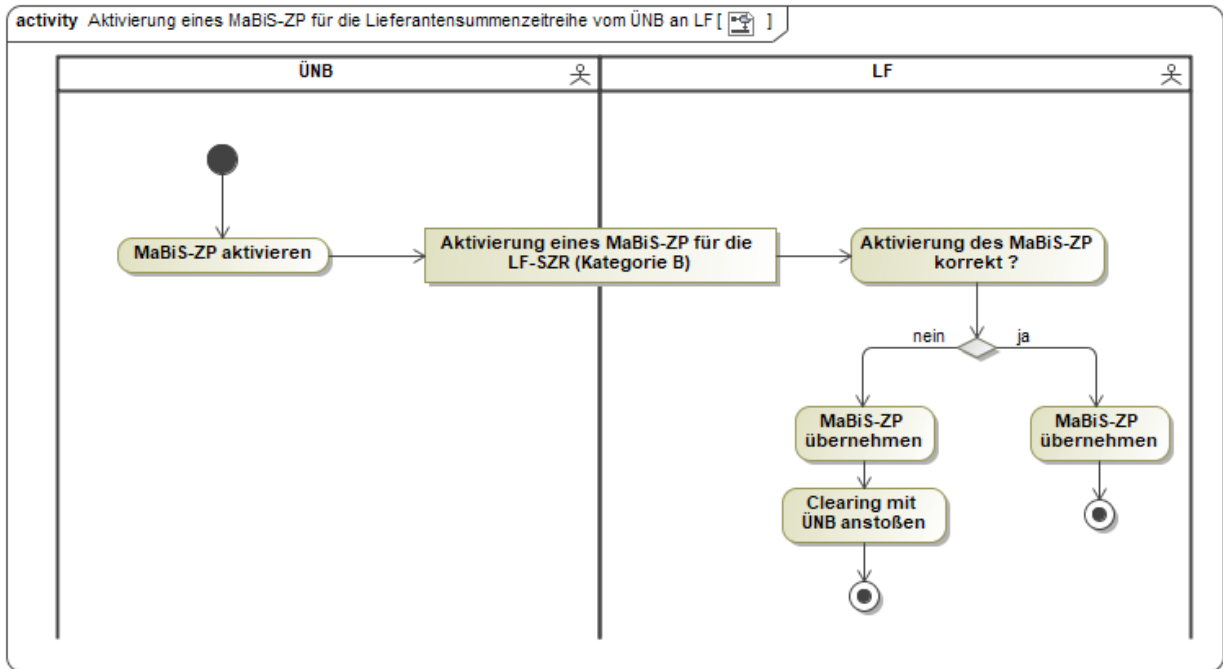

5.2. AD Deaktivierung eines MaBiS-Zählpunkts für die Lieferantensummenzeitreihe vom ÜNB an LF

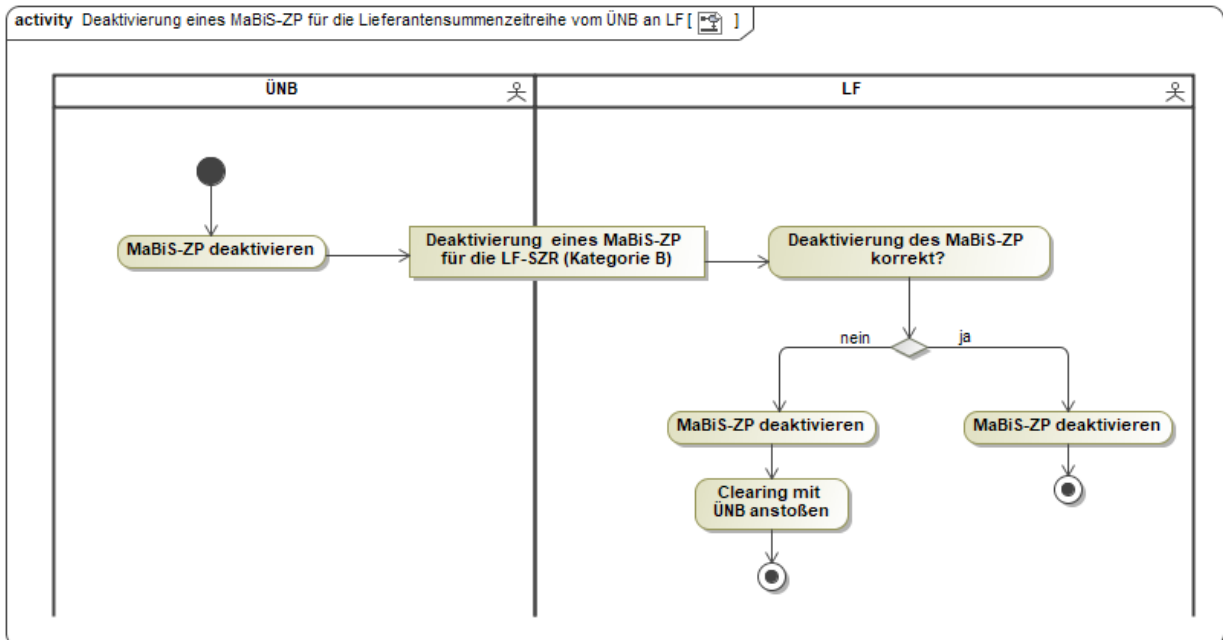

5.3. AD Übermittlung der Lieferantensummenzeitreihe vom ÜNB an LF

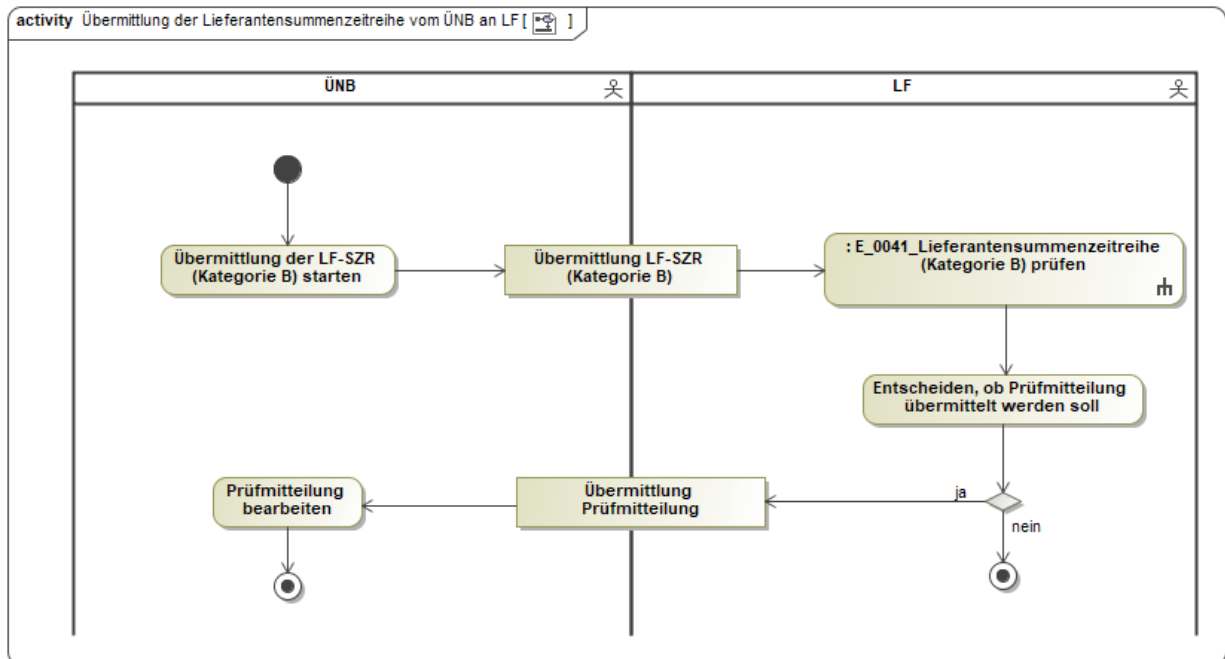

In dem AD „Übermittlung der Lieferantensummenzeitreihe vom ÜNB an LF“ vorhandenes Entscheidungsbaumdiagramm:

- E_0041_Lieferantensummenzeitreihe (Kategorie B) prüfen

5.4. AD Austausch der Lieferantenclearingliste zwischen ÜNB und LF (inkl. Abbonierung)

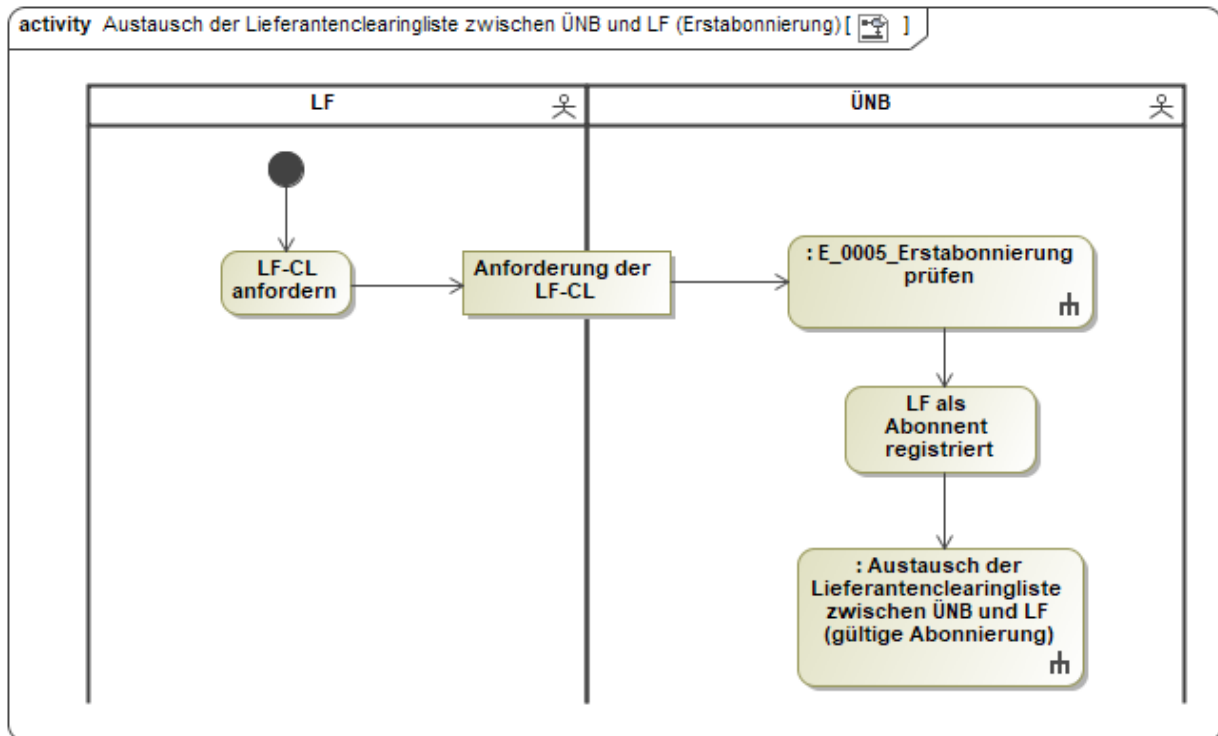

In dem AD „Austausch der Lieferantenclearingliste zwischen ÜNB und LF (Erstabbonierung)“ vorhandenes Entscheidungsbaumdiagramm:

- E_0005_Erstabbonierung prüfen

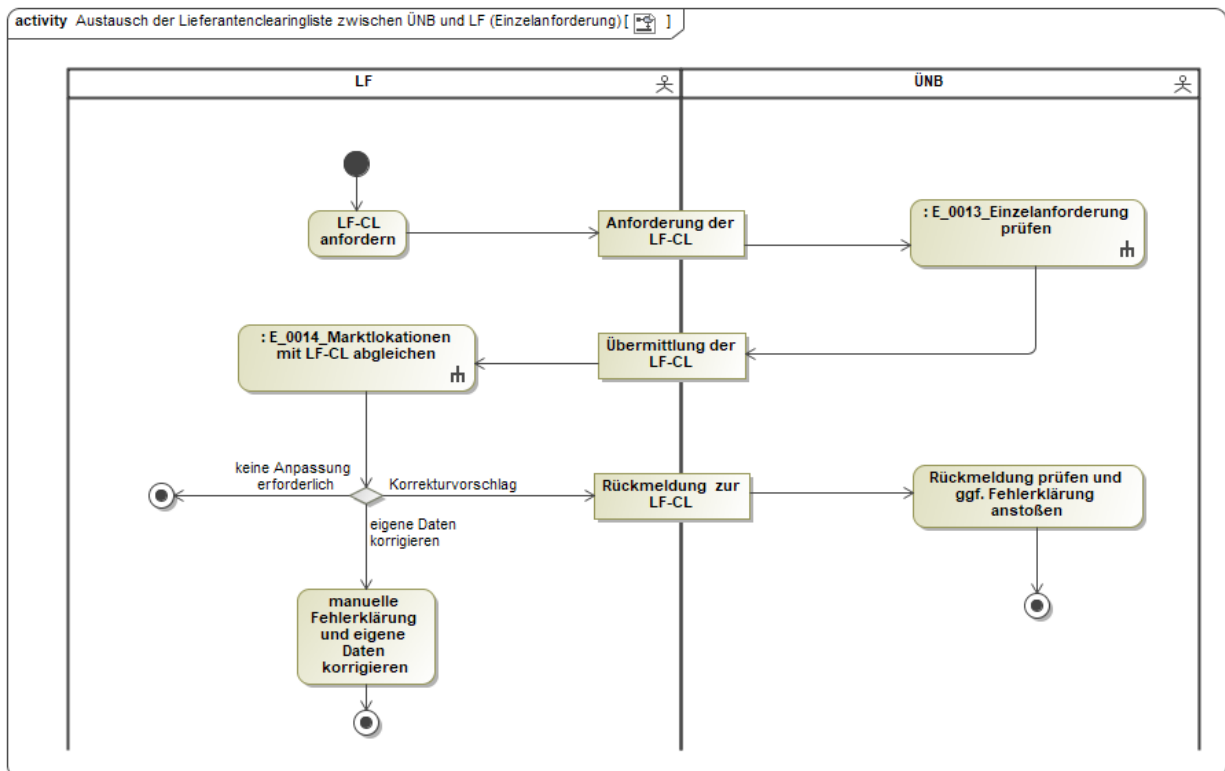

In dem AD „Austausch der Lieferantenclearingliste zwischen ÜNB und LF (Einzelanforderung)“ vorhandenes Entscheidungsbaumdiagramm:

- E_0013_Einzelanforderung prüfen
- E_0014_Marktlokationen mit LF-CL abgleichen

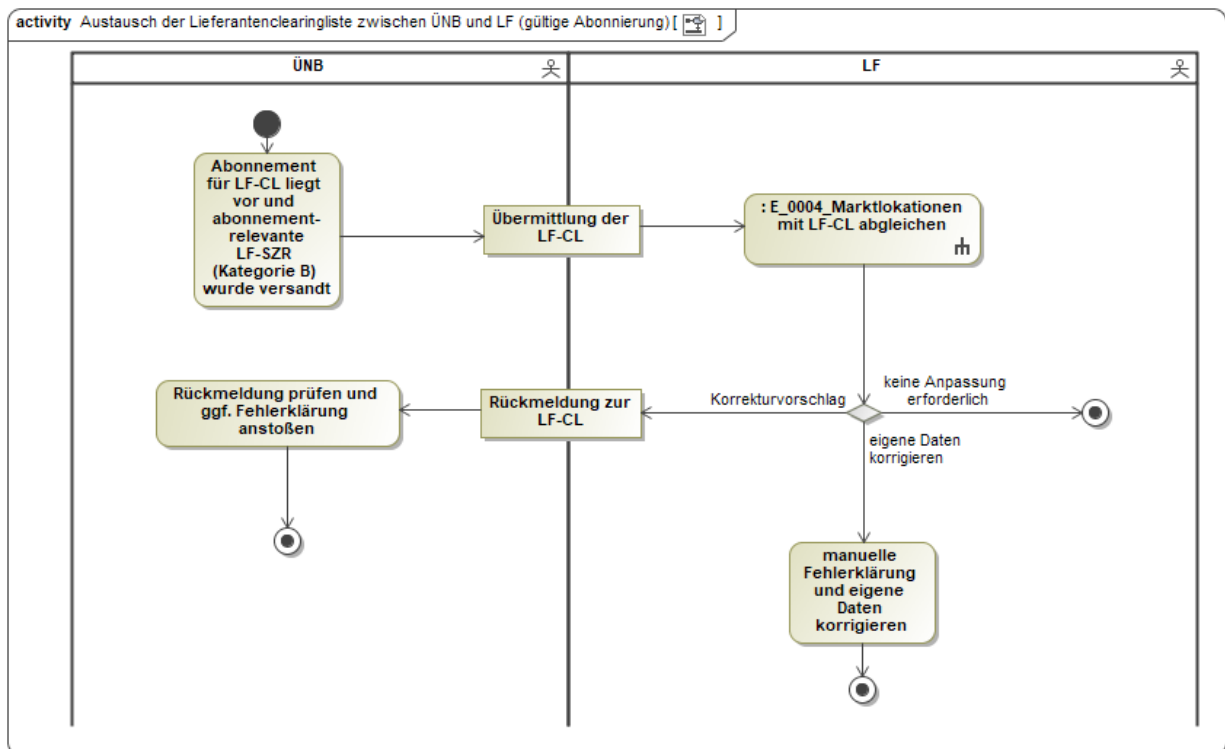

In dem AD „Austausch der Lieferantenclearingliste zwischen ÜNB und LF (gültige Abbonierung)“ vorhandenes Entscheidungsbaumdiagramm:

- E_0004_Marktklokationen mit LF-CL abgleichen

5.5. AD Beendigung des Abonnements für die Lieferantenclearingliste vom LF an ÜNB

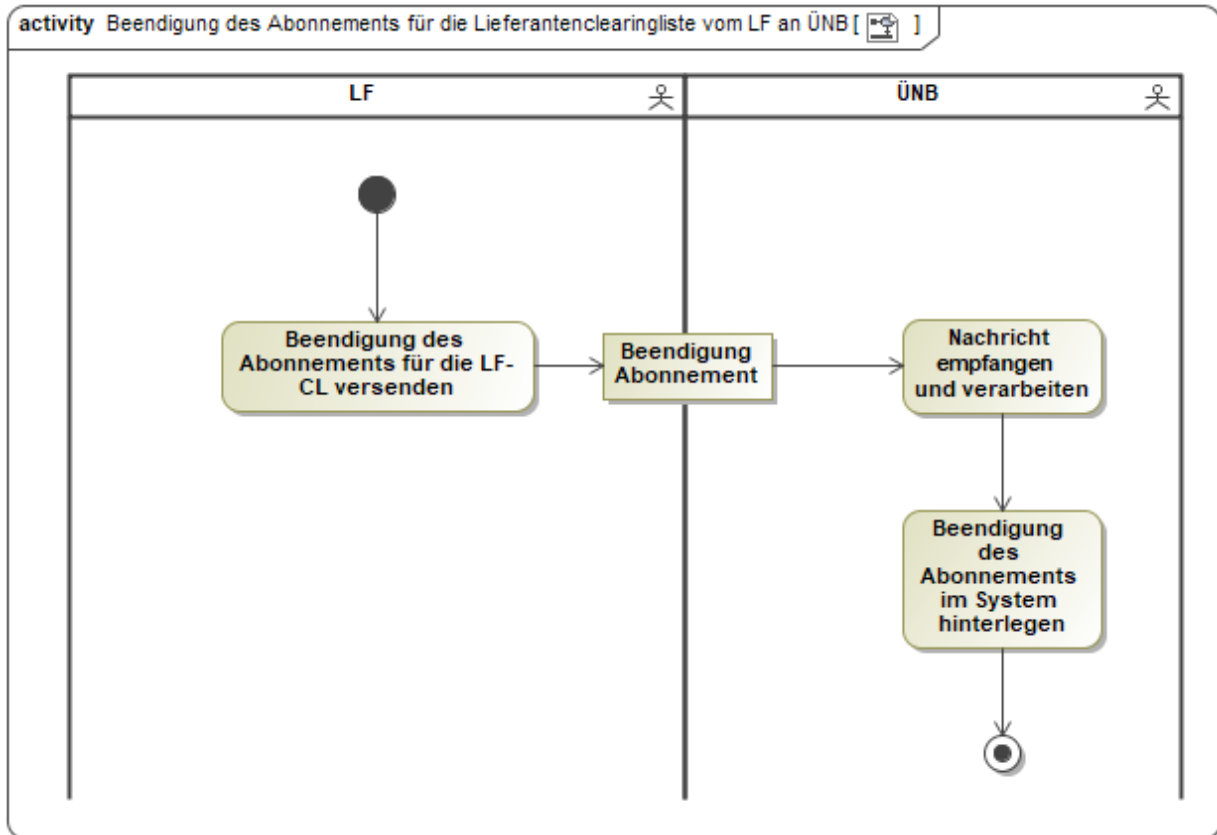

6. Austauschprozesse zur Bilanzierungsgebietssummenzeitreihe

6.1. AD Aktivierung eines MaBiS-Zählpunkts für die Bilanzierungsgebietssummenzeitreihe vom ÜNB an BIKO und NB

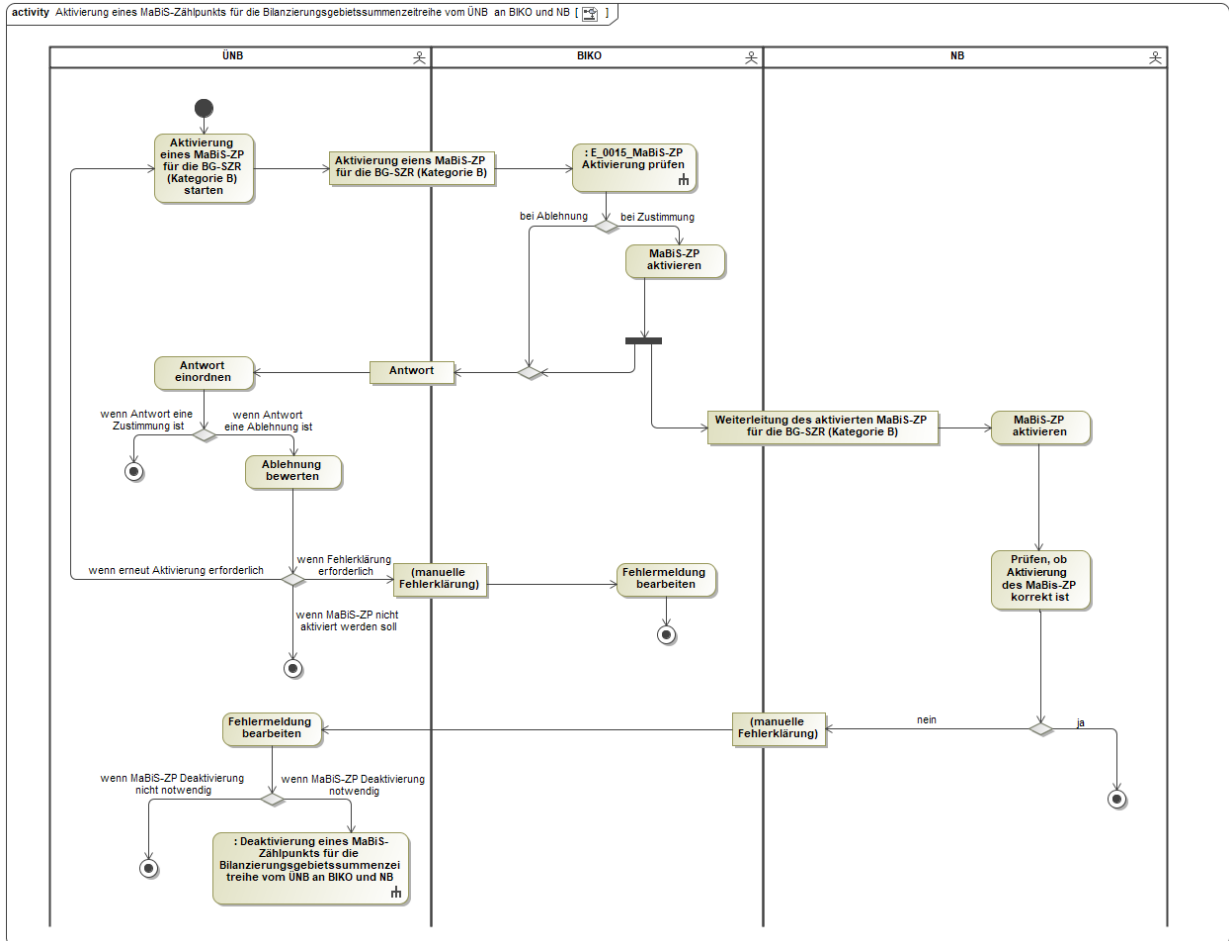

In dem AD „Aktivierung eines MaBiS-Zählpunkts für die Bilanzierungsgebietssummenzeitreihe vom ÜNB an BIKO und NB“ vorhandenes Entscheidungsbaumdiagramm:

- E_0015_MaBiS-ZP Aktivierung prüfen

6.2. AD Deaktivierung eines MaBiS-Zählpunkts für die Bilanzierungsgebietssummenzeitreihe vom ÜNB an BIKO und NB

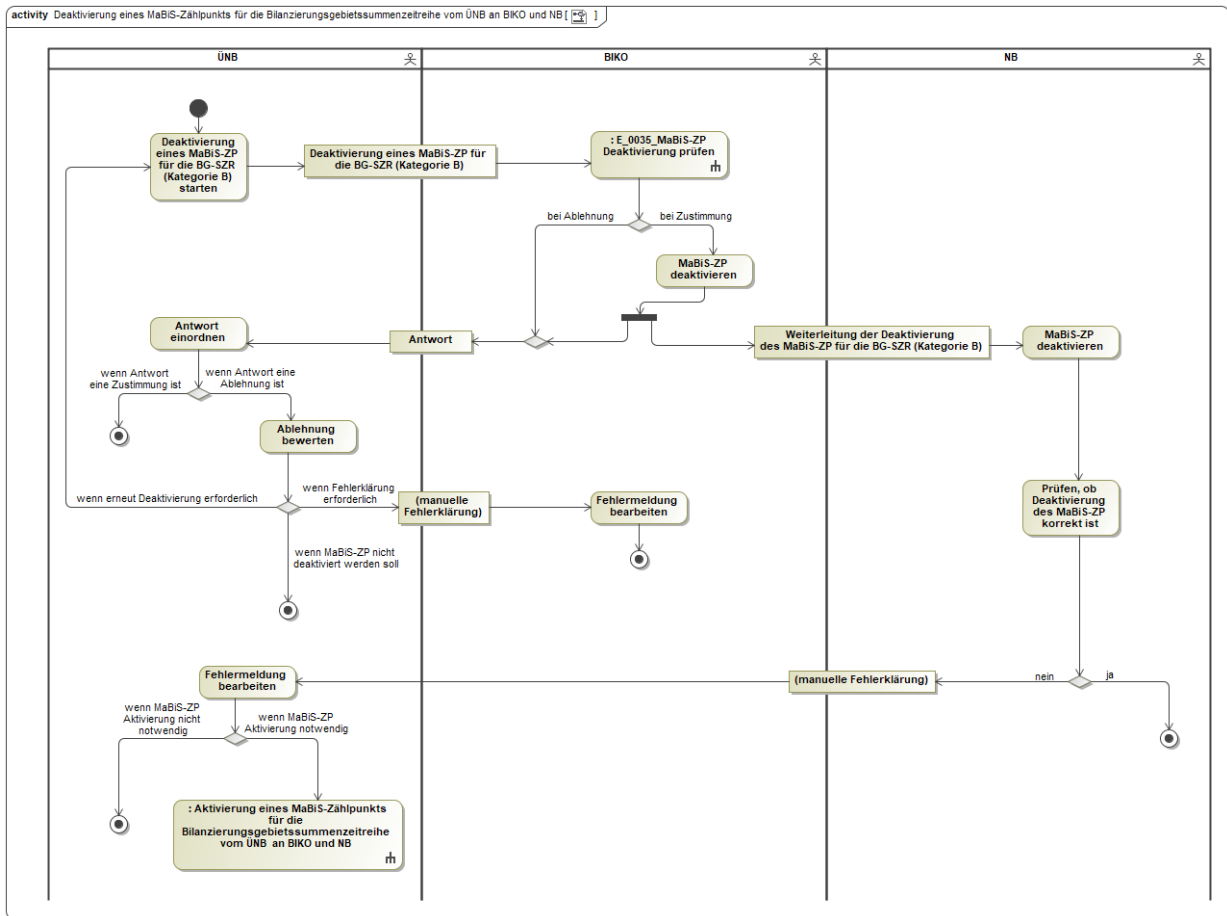

In dem AD „Deaktivierung eines MaBiS-Zählpunkts für die Bilanzierungsgebietssummenzeitreihe vom ÜNB an BIKO und NB“ vorhandenes Entscheidungsbaumdiagramm:

- E_0035_MaBiS-ZP Deaktivierung prüfen

6.3. AD Übermittlung Bilanzierungsgebietsclearingliste vom ÜNB an NB (inkl. Abbonierung)

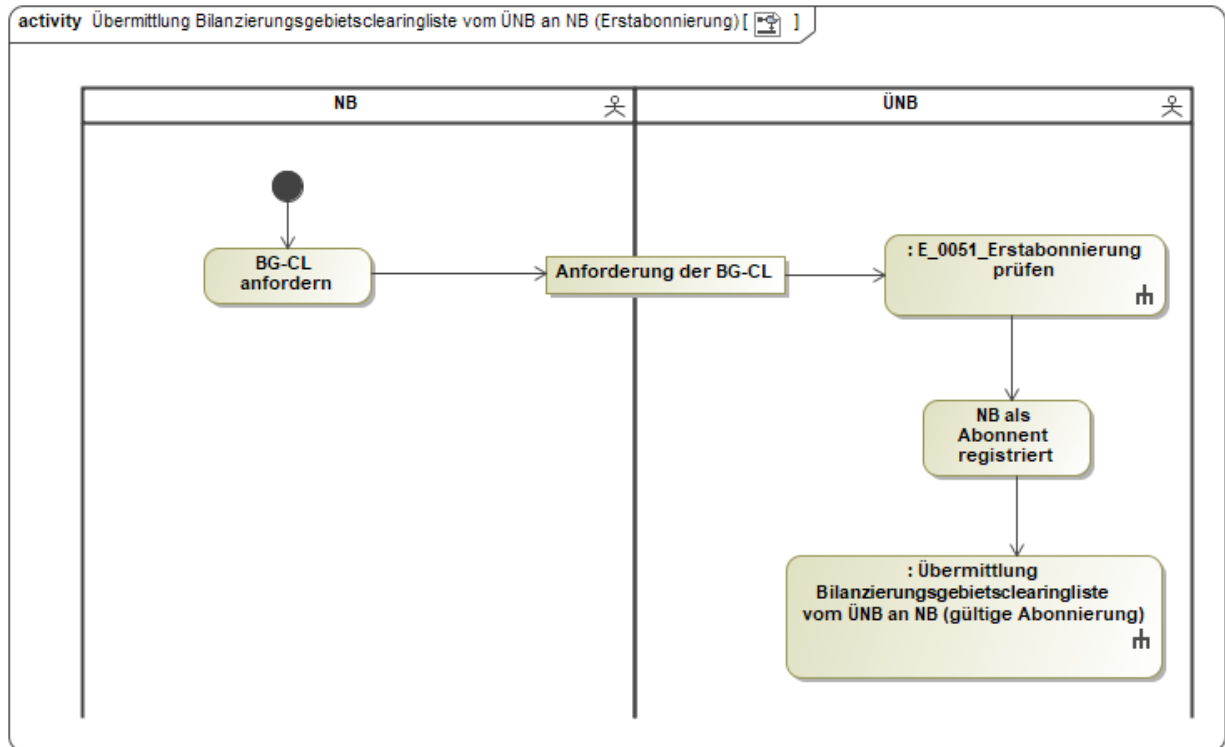

In dem AD „Übermittlung Bilanzierungsgebietsclearingliste vom ÜNB an NB (Erstabbonierung)“ vorhandenes Entscheidungsbaumdiagramm:

- E_0051_Erstabbonierung prüfen

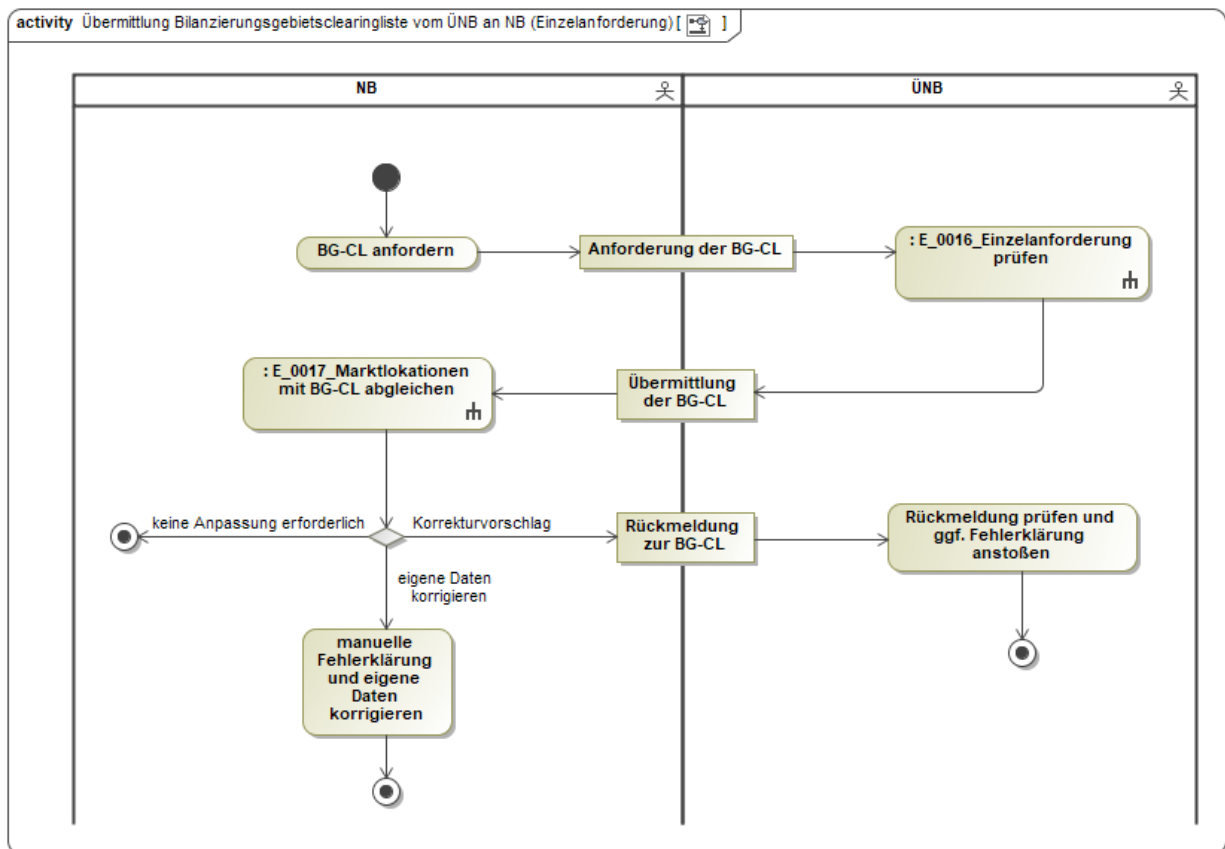

In dem AD „Übermittlung Bilanzierungsgebietsclearingliste vom ÜNB an NB (Einzelanforderung)“ vorhandene Entscheidungsbaumdiagramme:

- E_0016_Einzelanforderung prüfen
- E_0017_Marktklokationen mit BG-CL abgleichen

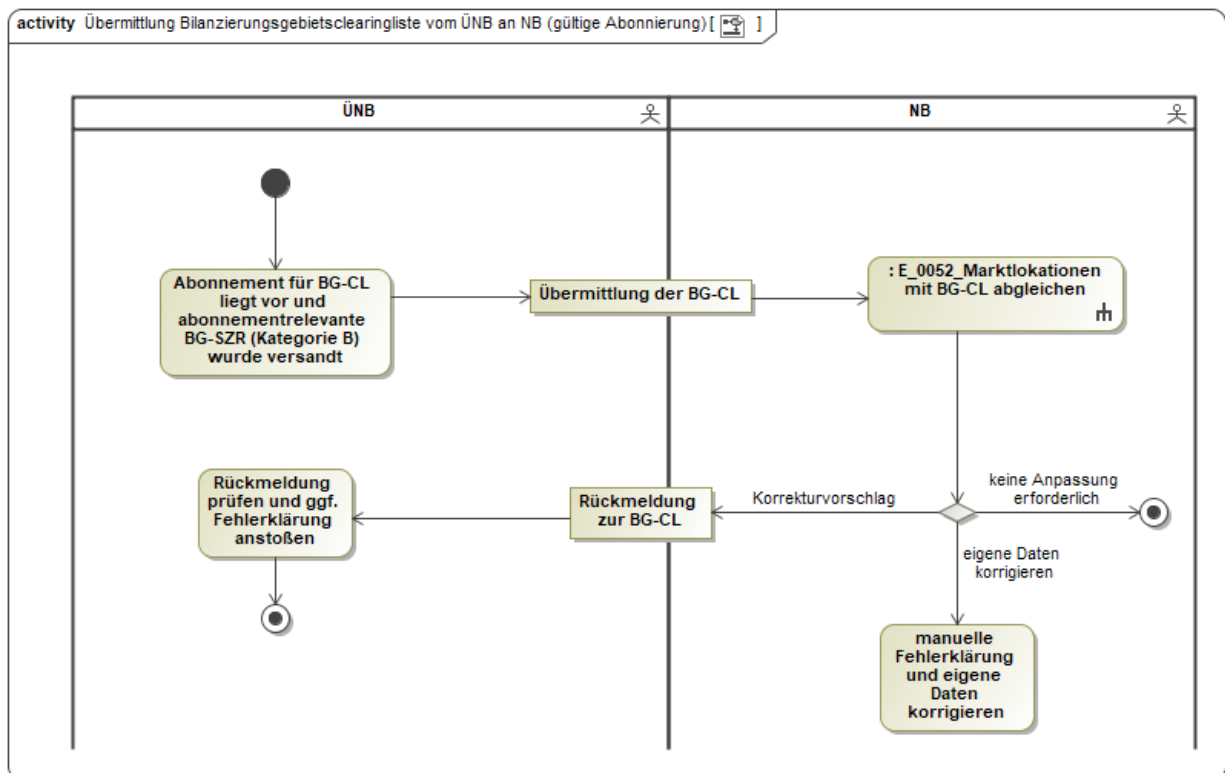

In dem AD „Übermittlung Bilanzierungsgebietsclearingliste vom ÜNB an NB (gültige Abbonierung)“ vorhandenes Entscheidungsbaumdiagramm:

- E_0052_Marktklokationen mit BG-CL abgleichen

6.4. AD Beendigung des Abonnements für die Bilanzierungsgebietsclearingliste vom NB an ÜNB

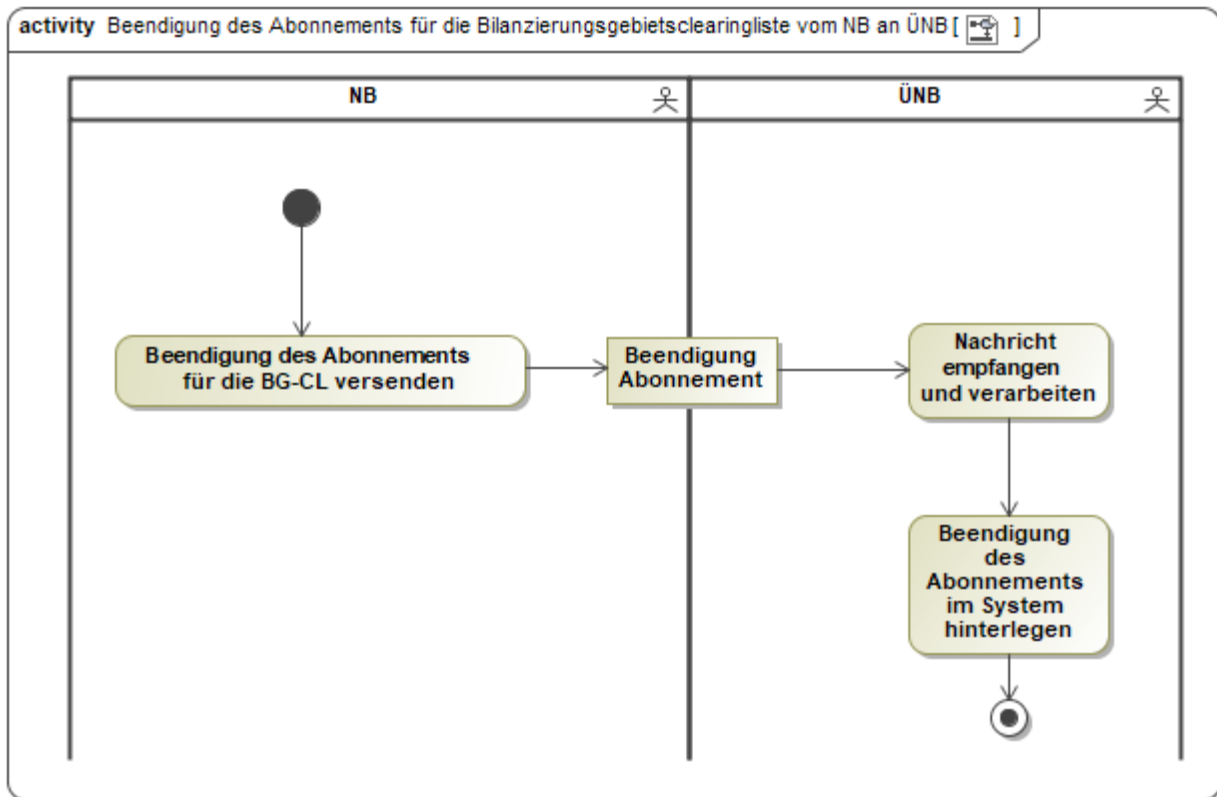

6.5. AD Übermittlung der Bilanzierungsgebietssummenzeitreihe vom ÜNB

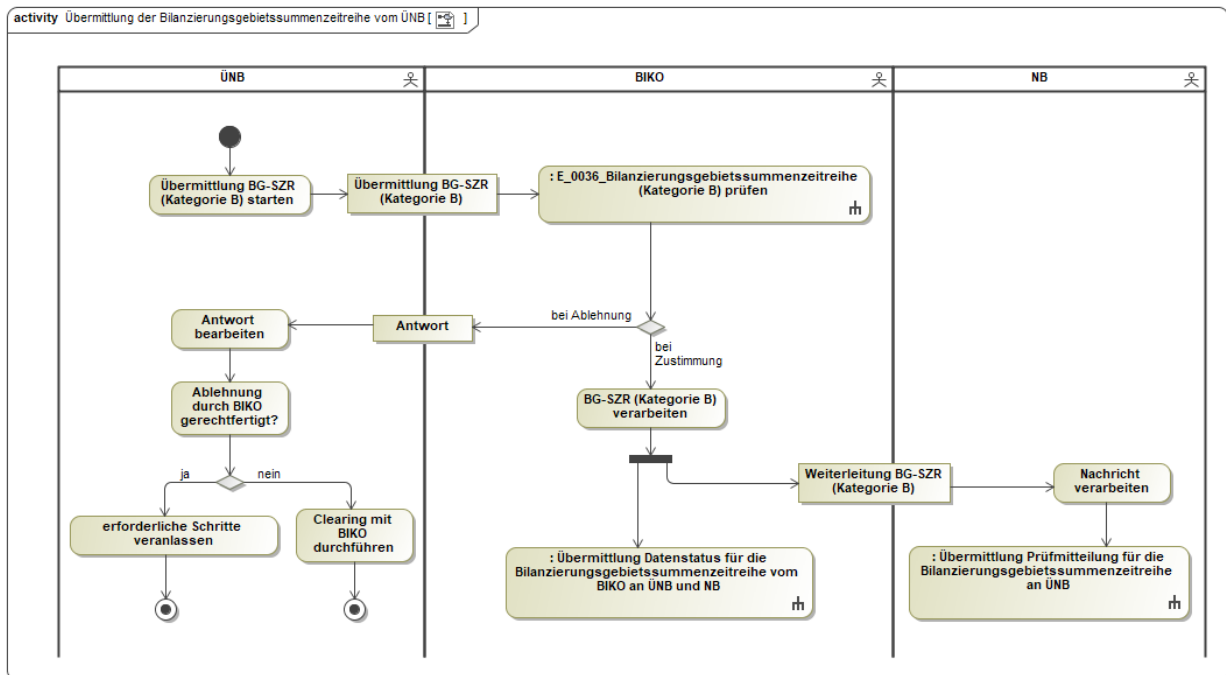

In dem AD „Übermittlung der Bilanzierungsgebietssummenzeitreihe vom ÜNB“ vorhandenes Entscheidungsbaumdiagramm:

- E_0036_Bilanzierungsgebietssummenzeitreihe (Kategorie B) prüfen

6.6. AD Übermittlung Prüfmittelung für die Bilanzierungsgebietssummenzeitreihe an ÜNB

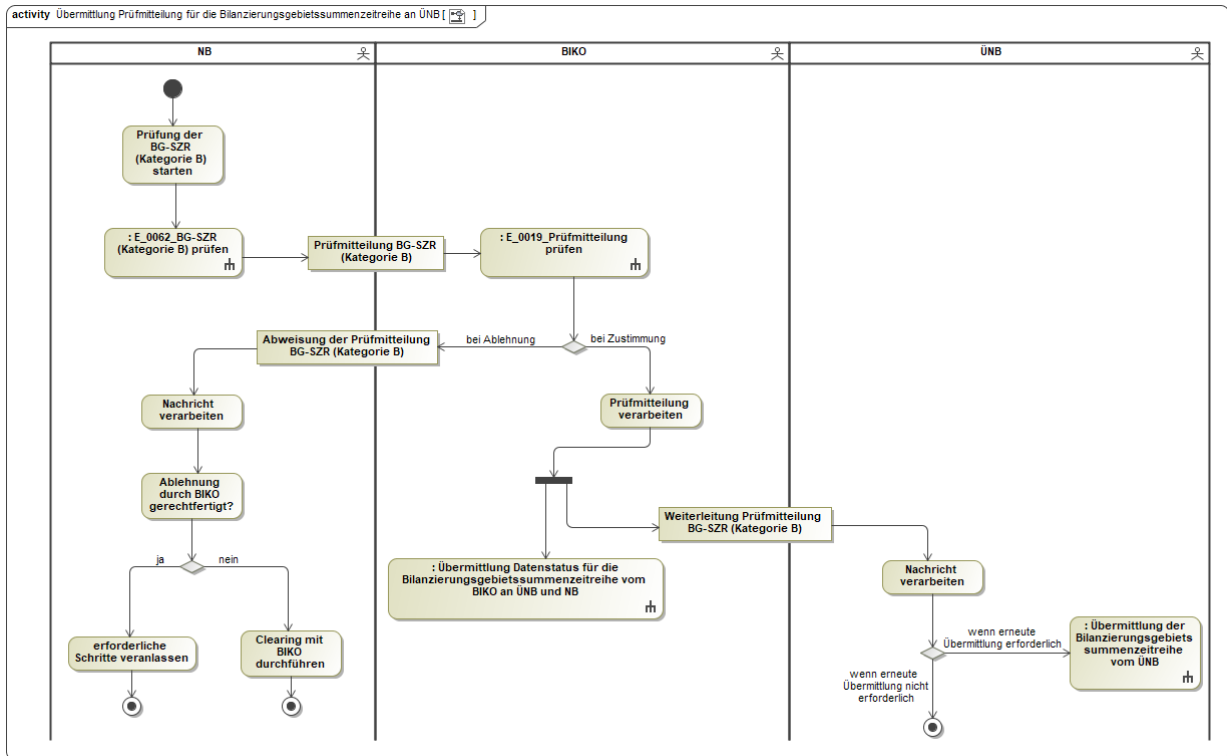

In dem AD „Übermittlung Prüfmittelung für die Bilanzierungsgebietssummenzeitreihe an ÜNB“ vorhandene Entscheidungsbaumdiagramme:

- E_0019_Prüfmittelung prüfen
- E_0062_BG-SZR (Kategorie B) prüfen

6.7. AD Übermittlung Datenstatus für die Bilanzierungsgebietssummenzeitreihe vom BIKO an ÜNB und NB

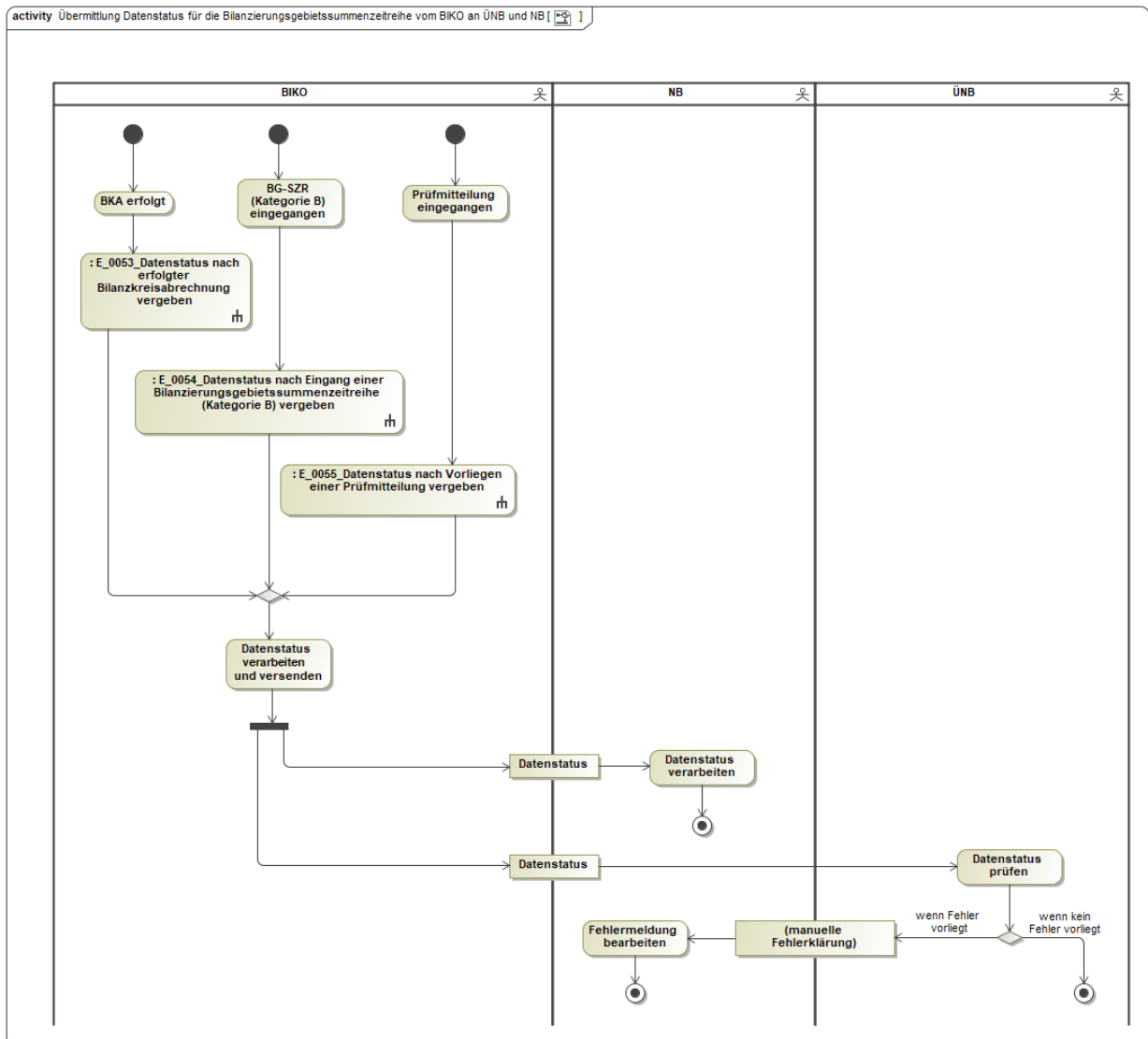

In dem AD „Übermittlung Datenstatus für die Bilanzierungsgebietssummenzeitreihe vom BIKO an ÜNB und NB“ vorhandene Entscheidungsbaumdiagramme:

- E_0054_Datenstatus nach Eingang einer Bilanzierungsgebietssummenzeitreihe (Kategorie B) vergeben
- E_0055_Datenstatus nach Vorliegen einer Prüfmittteilung vergeben

7. Austauschprozesse zur Bilanzkreisummenzeitreihe mit dem NB

7.1. AD Aktivierung einer Zuordnungsermächtigung des BKV beim NB

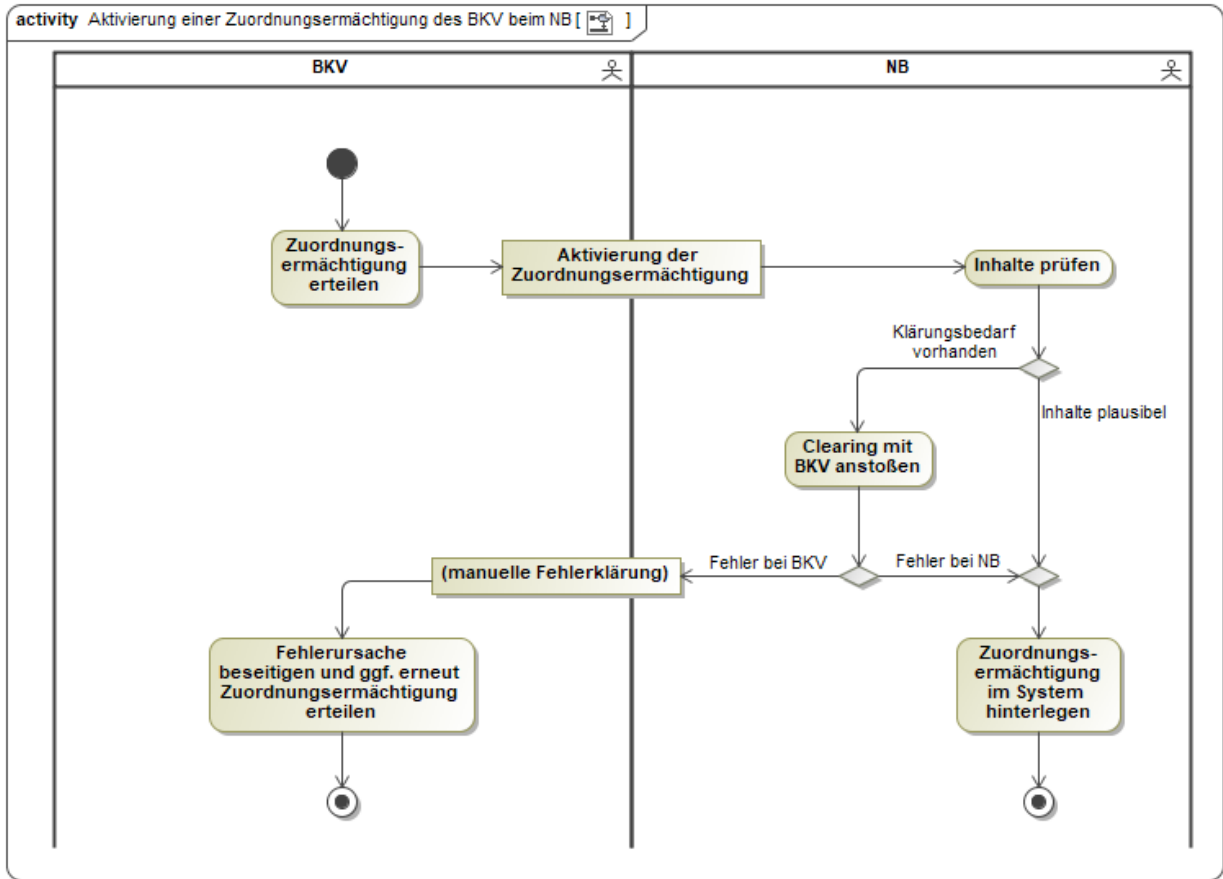

7.2. AD Deaktivierung einer Zuordnungsermächtigung des BKV beim NB

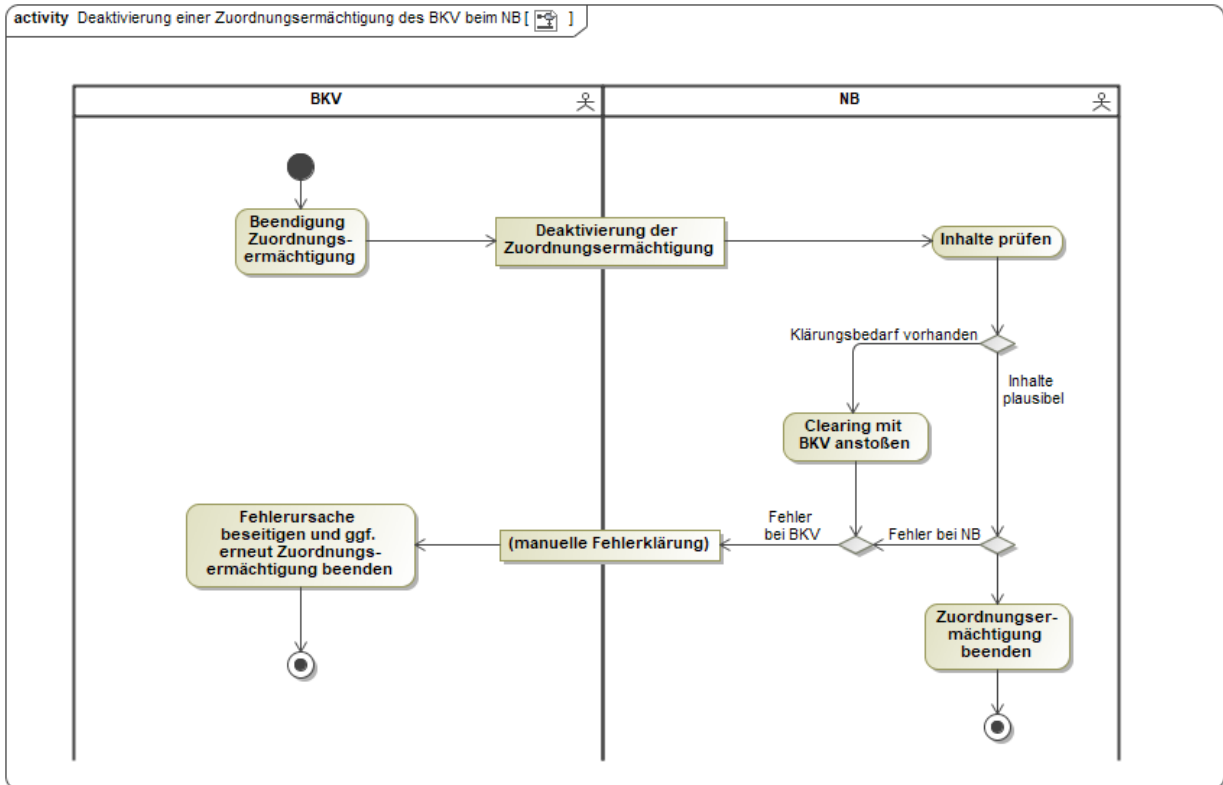

7.3. AD Aktivierung eines MaBiS-Zählpunkts für die Bilanzkreisummenzeitreihe vom NB an BIKO und BKV

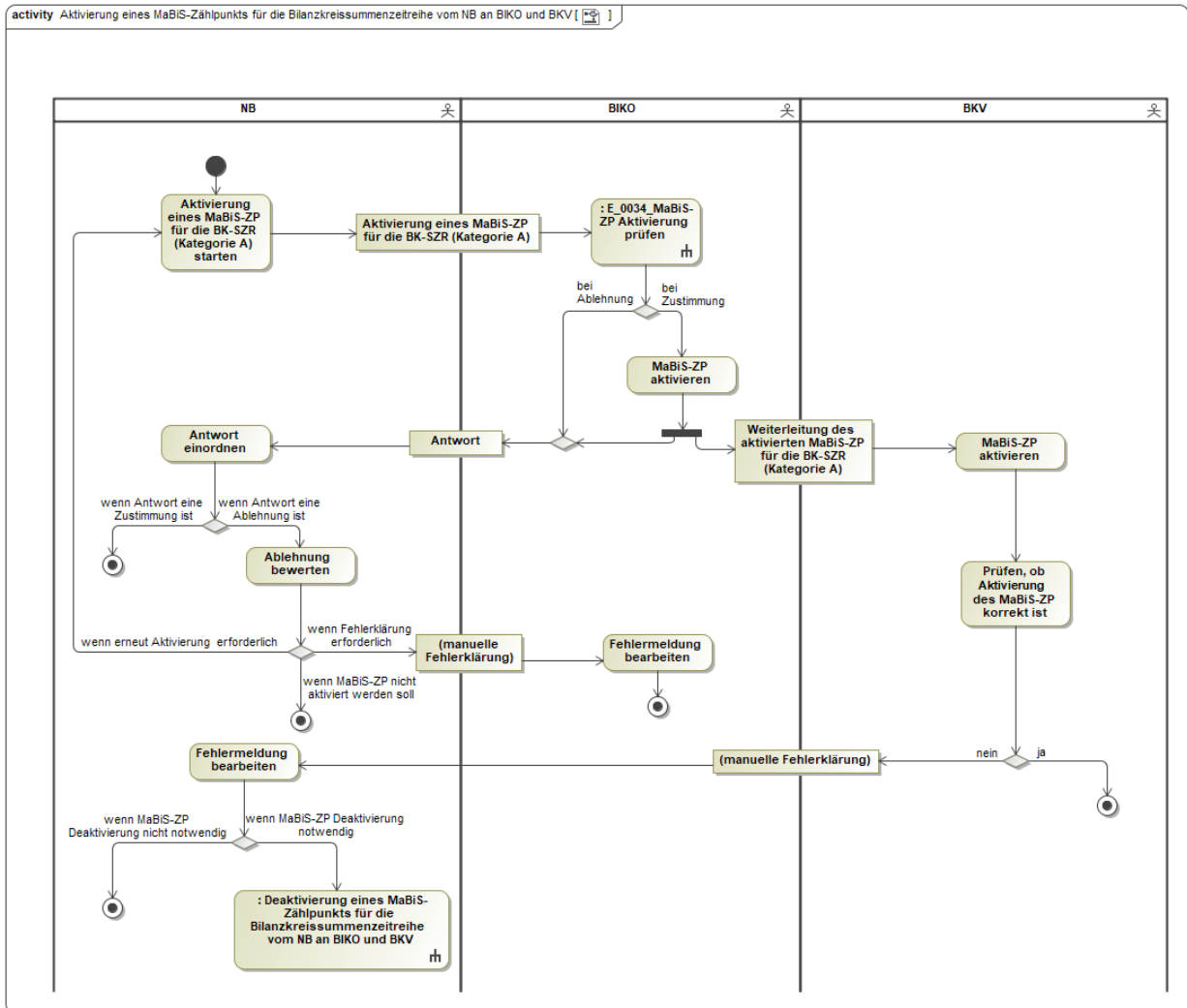

In dem AD „Aktivierung eines MaBiS-Zählpunkts für die Bilanzkreisummenzeitreihe vom NB an BIKO und BKV“ vorhandenes Entscheidungsbaumdiagramm:

- E_0034_MaBiS-ZP Aktivierung prüfen

7.4. AD Deaktivierung eines MaBiS-Zählpunkts für die Bilanzkreisummenzeitreihe vom NB an BIKO und BKV

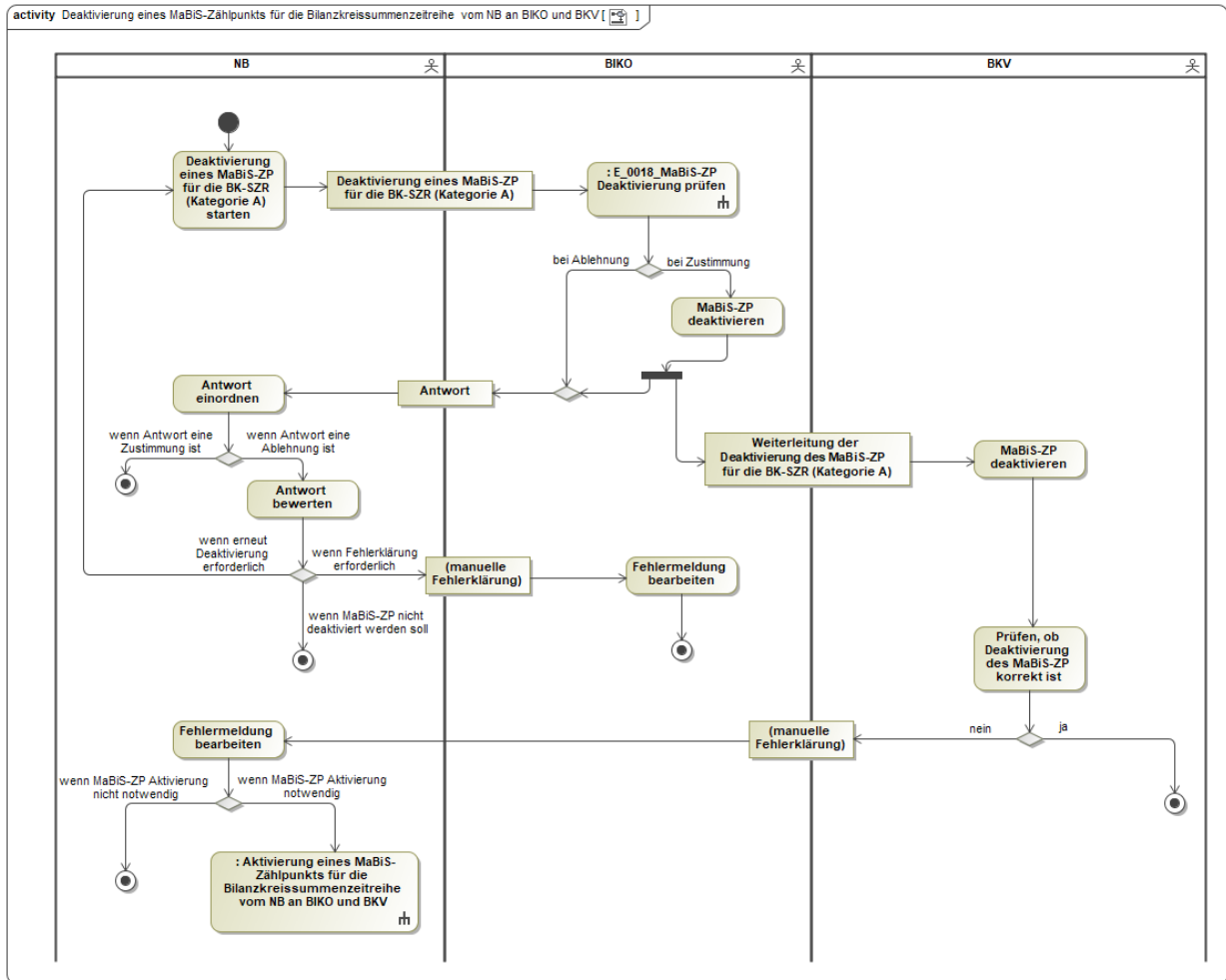

In dem AD „Deaktivierung eines MaBiS-Zählpunkts für die Bilanzkreisummenzeitreihe vom NB an BIKO und BKV“ vorhandenes Entscheidungsbaumdiagramm:

- E_0028_MaBiS-ZP Deaktivierung prüfen

7.5. AD Anforderung und Übermittlung Bilanzkreiszuordnungsliste zwischen NB und BKV

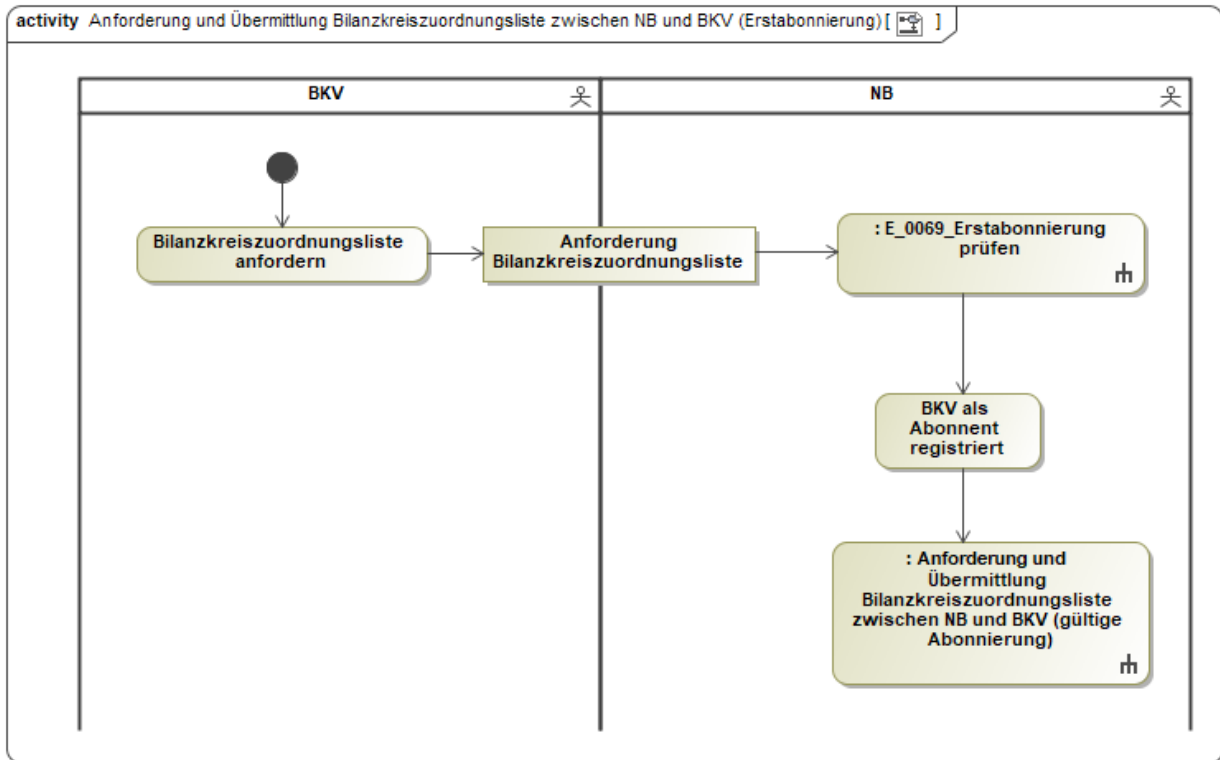

In dem AD „Anforderung und Übermittlung Bilanzkreiszuordnungsliste zwischen NB und BKV (Erstabonnung)“ vorhandenes Entscheidungsbaumdiagramm:

- E_0069_Erstabonnung prüfen

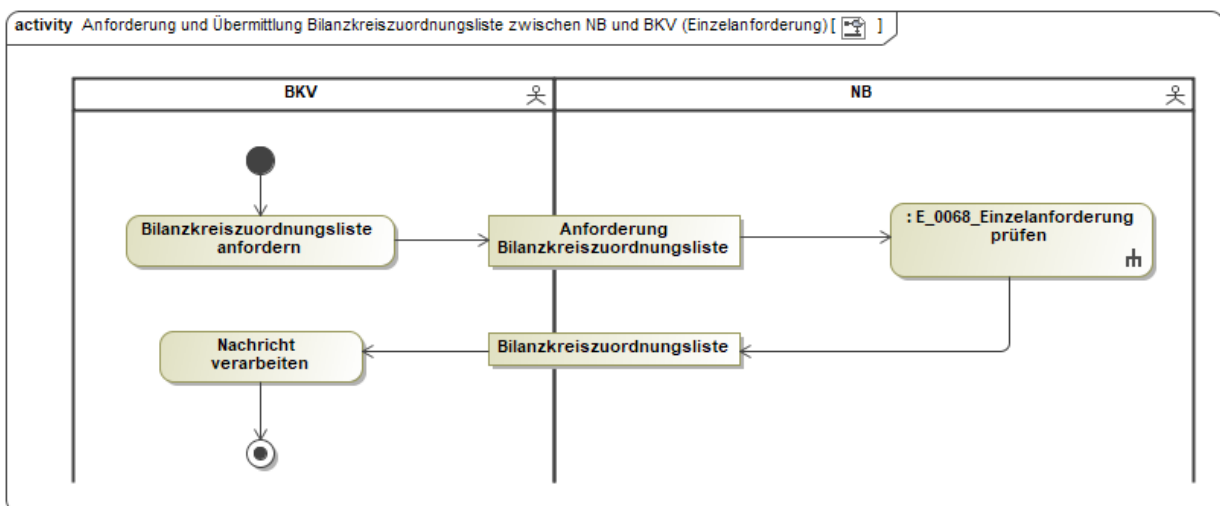

In dem AD „Anforderung und Übermittlung Bilanzkreiszuordnungsliste zwischen NB und BKV (Einzelanforderung)“ vorhandenes Entscheidungsbaumdiagramm:

- E_0068_Einzelanforderung prüfen

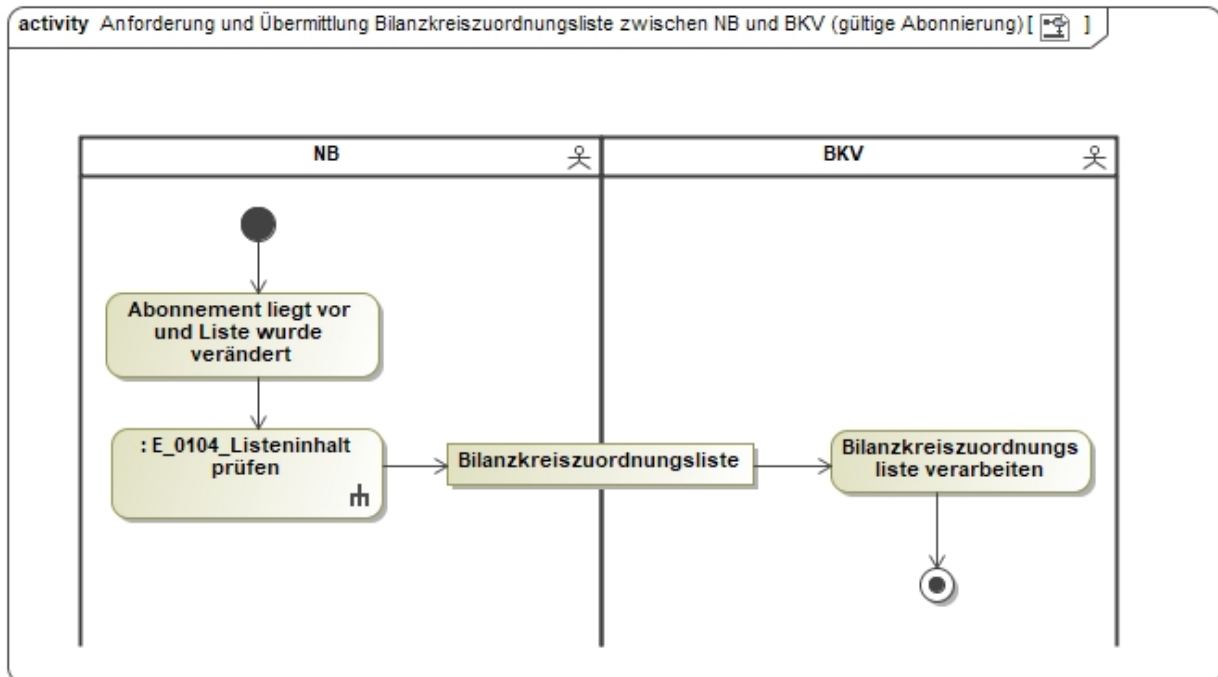

In dem AD „Anforderung und Übermittlung Bilanzkreiszuordnungsliste zwischen NB und BKV (gültige Abbonnierung)“ vorhandenes Entscheidungsbaumdiagramm:

- E_0104_Listeninhalte prüfen

7.6. AD Beendigung des Abonnements für Bilanzkreiszuordnungsliste vom BKV an NB

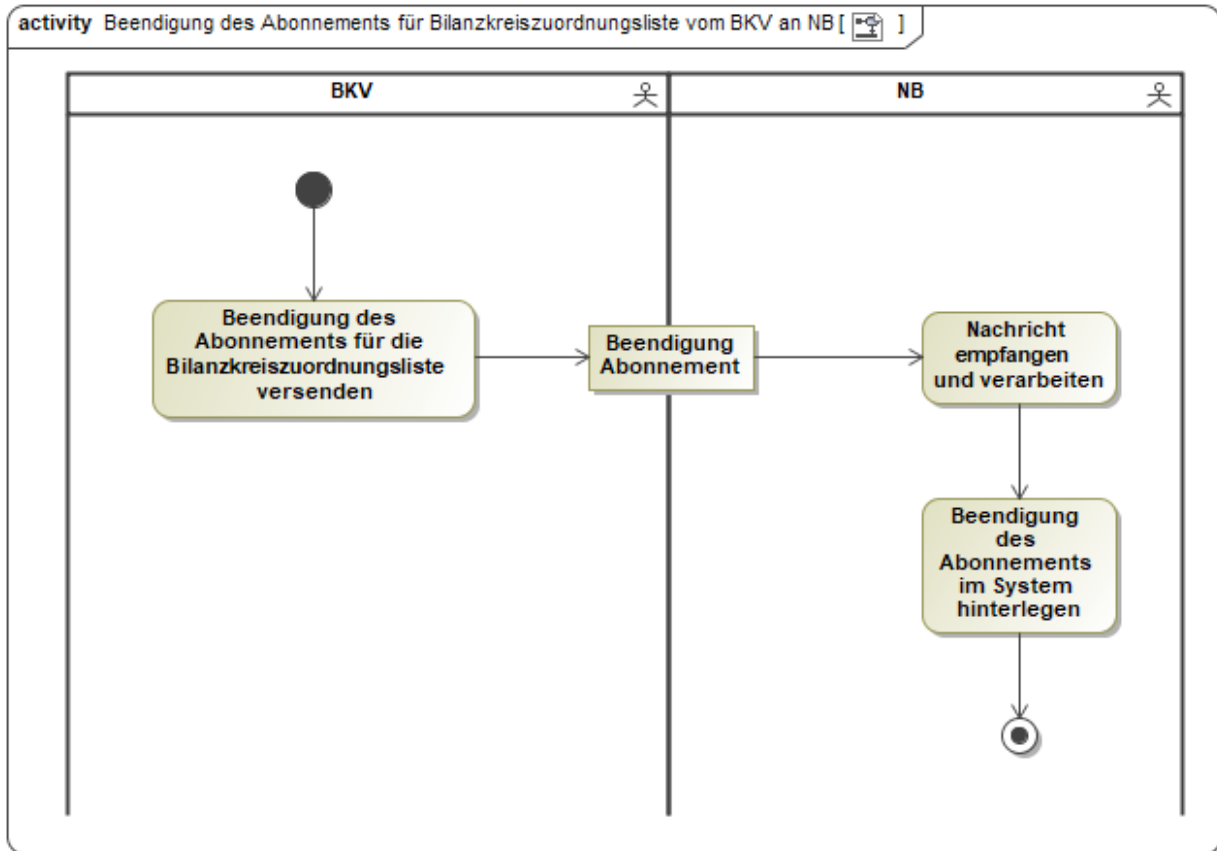

7.7. AD Übermittlung der Bilanzkreissummenzeitreihe vom NB an BIKO und BKV

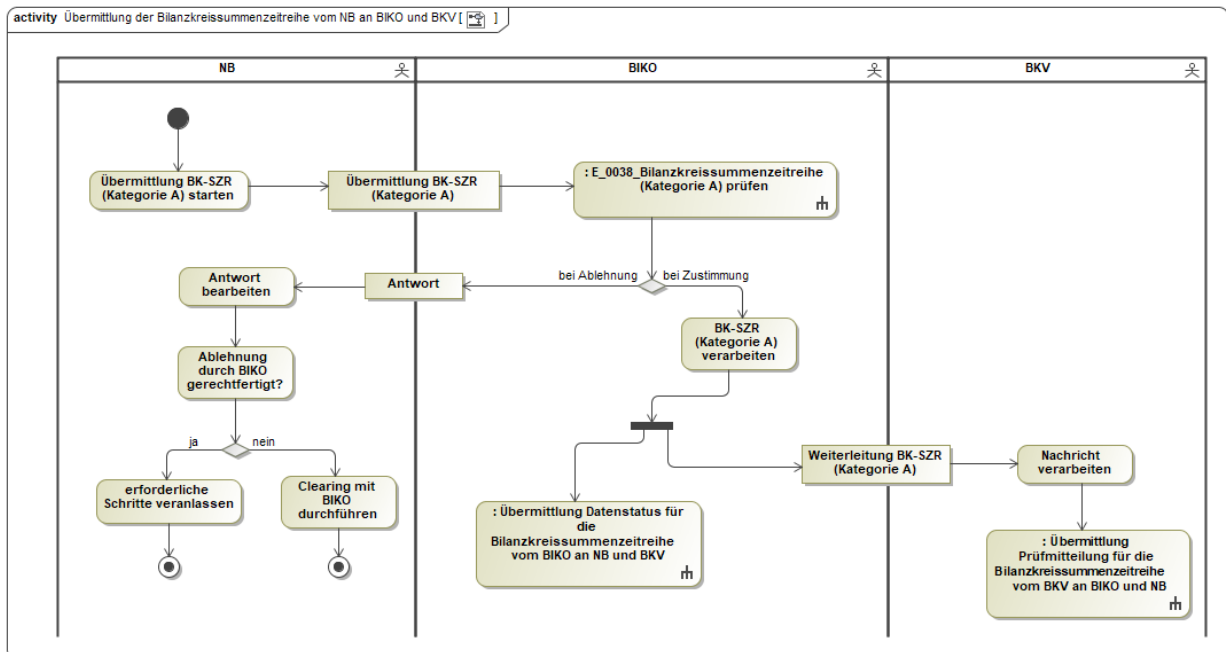

In dem AD „Übermittlung der Bilanzkreisummenzeitreihe vom NB an BIKO und BKV“ vorhandenes Entscheidungsbaumdiagramm:

- E_0038_Bilanzkreisummenzeitreihe (Kategorie A) prüfen

7.8. AD Übermittlung Prüfmittelung für die Bilanzkreisummenzeitreihe vom BKV an BIKO und NB

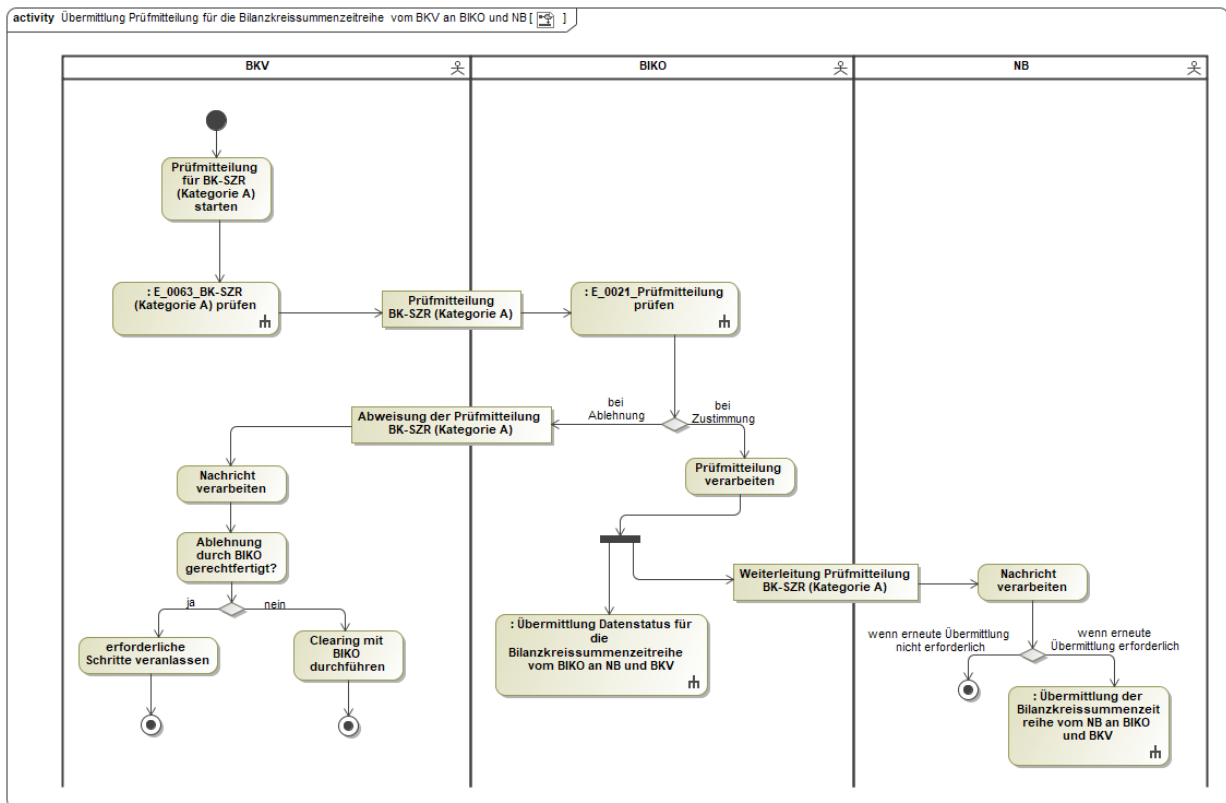

In dem AD „Übermittlung Prüfmittelung für die Bilanzkreisummenzeitreihe vom BKV an BIKO und NB“ vorhandene Entscheidungsbaumdiagramme:

- E_0021_Prüfmittelung prüfen
- E_0063_BK-SZR (Kategorie A) prüfen

7.9. AD Übermittlung Datenstatus für die Bilanzkreisummenzeitreihe vom BIKO an NB und BKV

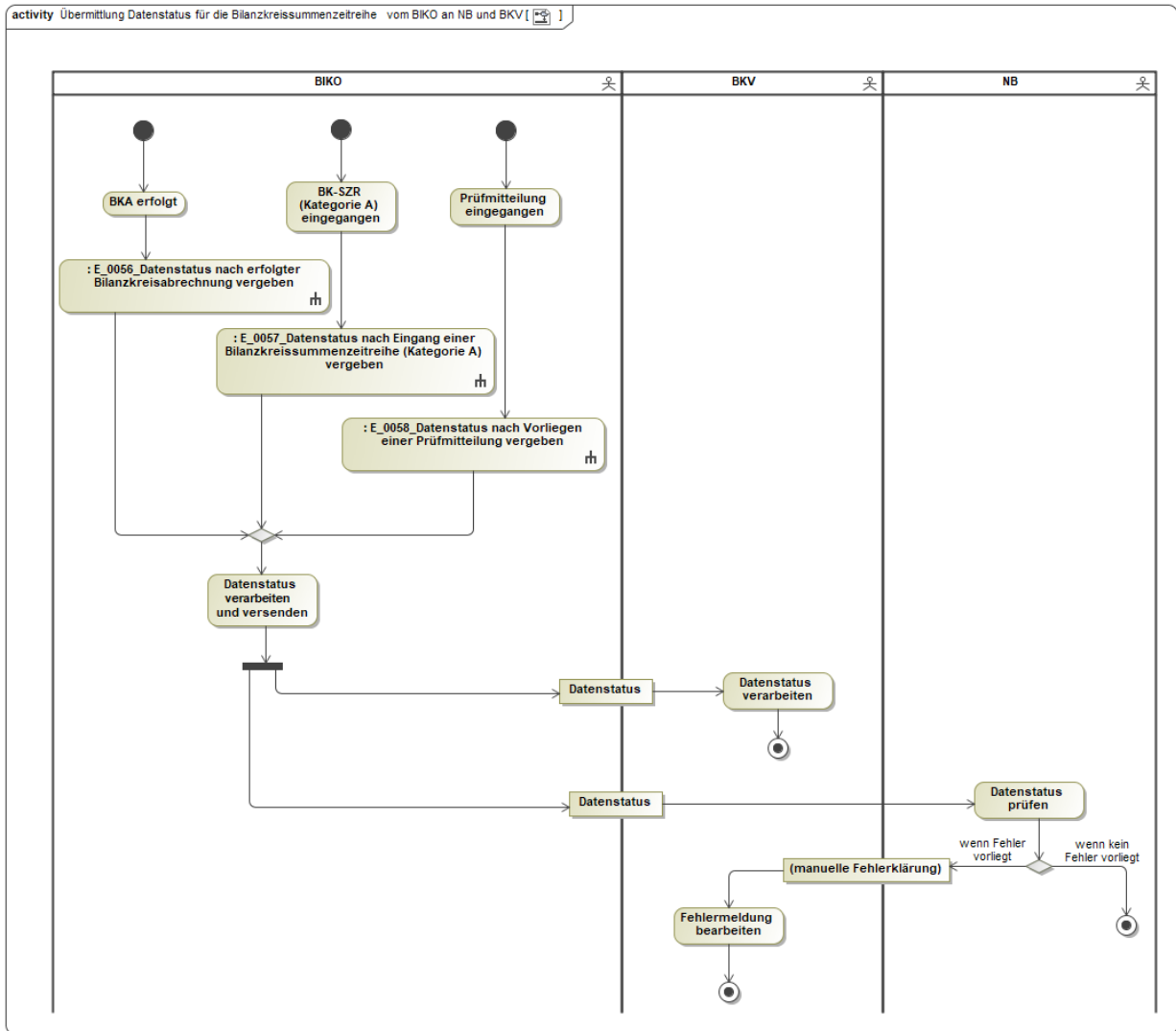

In dem AD „Übermittlung Datenstatus für die Bilanzkreisummenzeitreihe vom BIKO an NB und BKV“ vorhandene Entscheidungsbaumdiagramme:

- E_0056_Datenstatus nach erfolgter Bilanzkreisabrechnung vergeben
- E_0057_Datenstatus nach Eingang einer Bilanzkreisummenzeitreihe (Kategorie A) vergeben
- E_0058_Datenstatus nach Vorliegen einer Prüfmitteilung vergeben

8. Austauschprozesse zur Bilanzkreisummenzeitreihe mit dem ÜNB

8.1. AD Aktivierung eines MaBiS-Zählpunkts für die Bilanzkreisummenzeitreihe vom ÜNB an BIKO und BKV

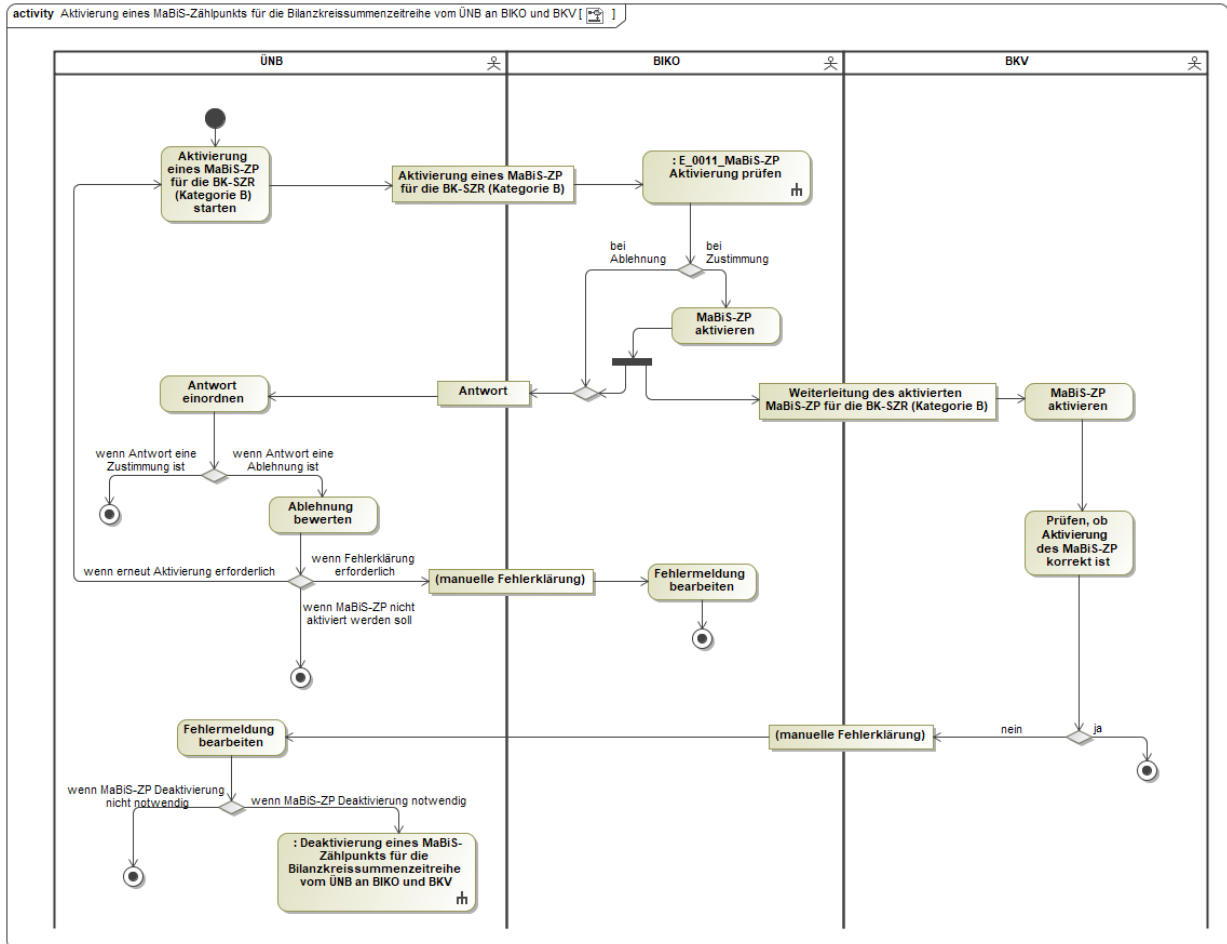

In dem AD „Aktivierung eines MaBiS-Zählpunkts für die Bilanzkreisummenzeitreihe vom ÜNB an BIKO und BKV“ vorhandenes Entscheidungsbaumdiagramm:

- E_0011_MaBiS-ZP Aktivierung prüfen

8.2. AD Deaktivierung eines MaBiS-Zählpunkts für die Bilanzkreissummenzeitreihe vom ÜNB an BIKO und BKV

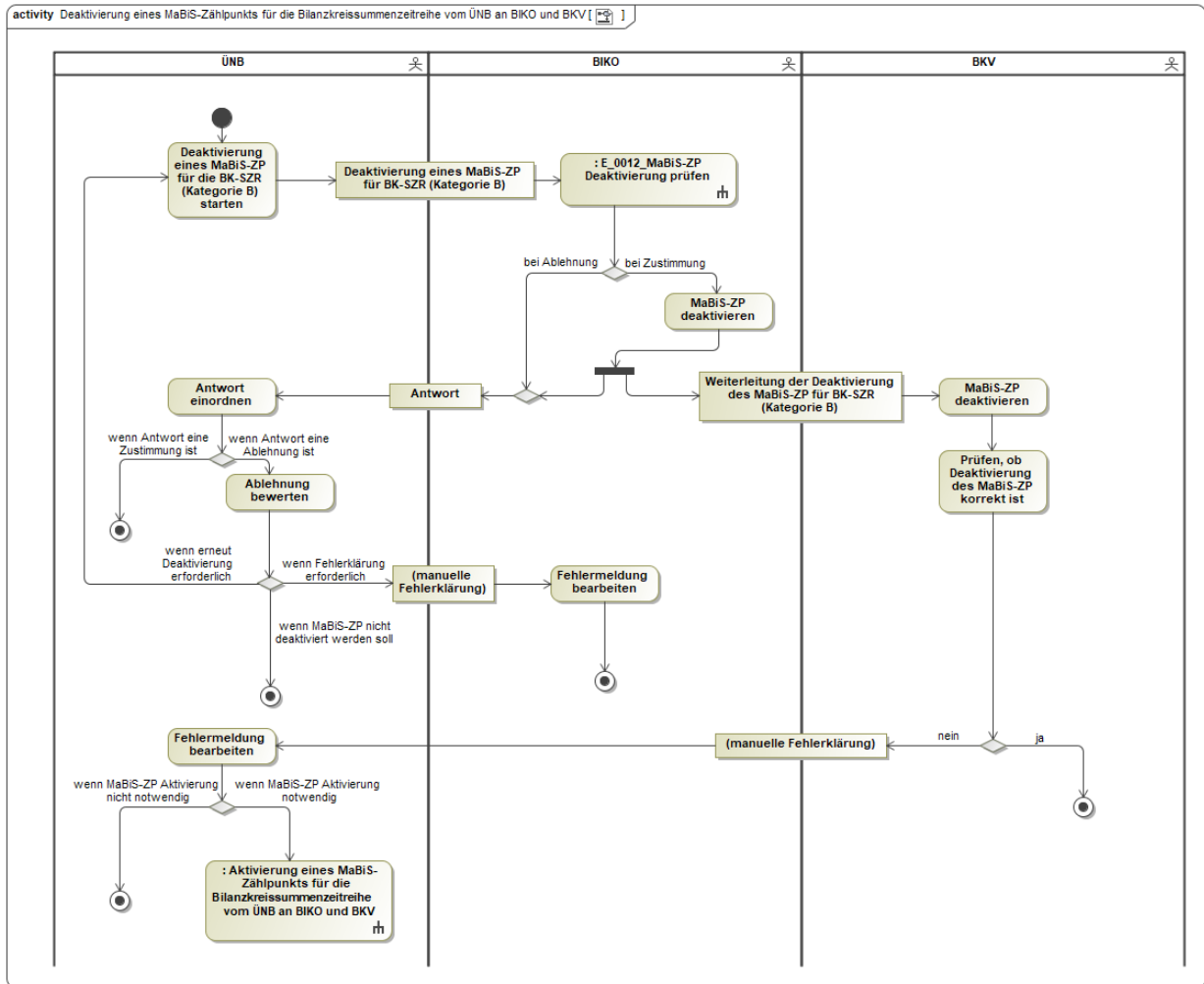

In dem AD „Deaktivierung eines MaBiS-Zählpunkts für die Bilanzkreissummenzeitreihe vom ÜNB an BIKO und BKV“ vorhandenes Entscheidungsbaumdiagramm:

- E_0012_MaBiS-ZP Deaktivierung prüfen

8.3. AD Anforderung und Übermittlung Bilanzkreiszuordnungsliste zwischen ÜNB und BKV

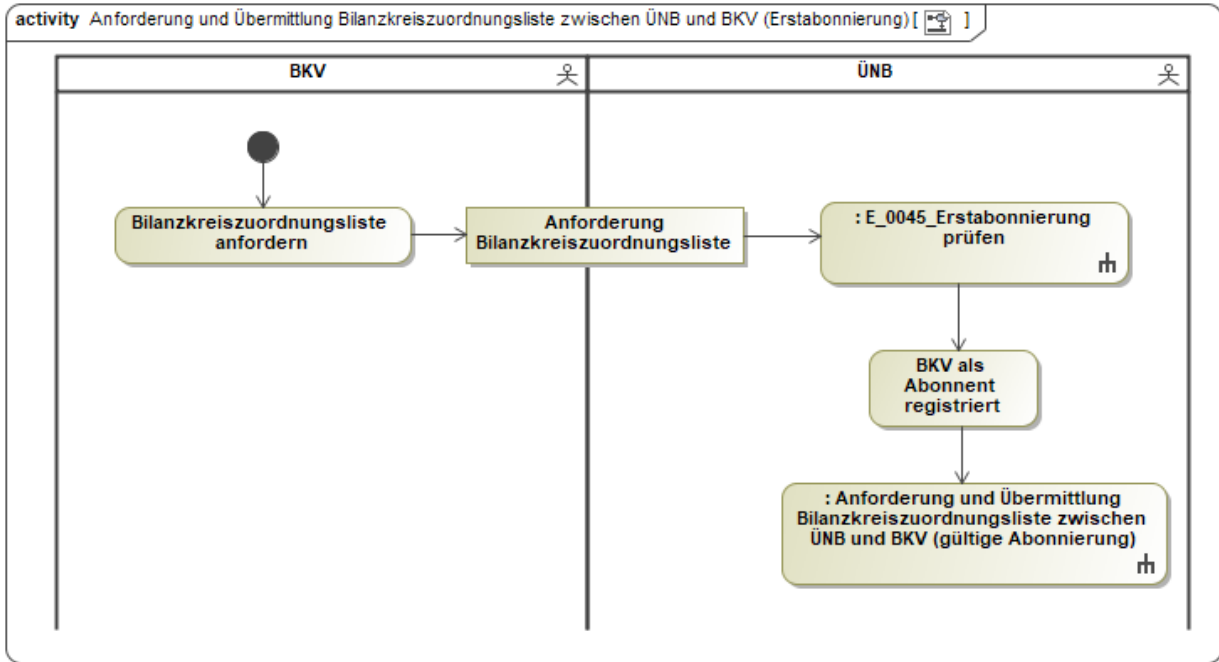

In dem AD „Anforderung und Übermittlung Bilanzkreiszuordnungsliste zwischen ÜNB und BKV (Erstabonnieung)“ vorhandenes Entscheidungsbaumdiagramm:

- E_0045_Erstabonnieung prüfen

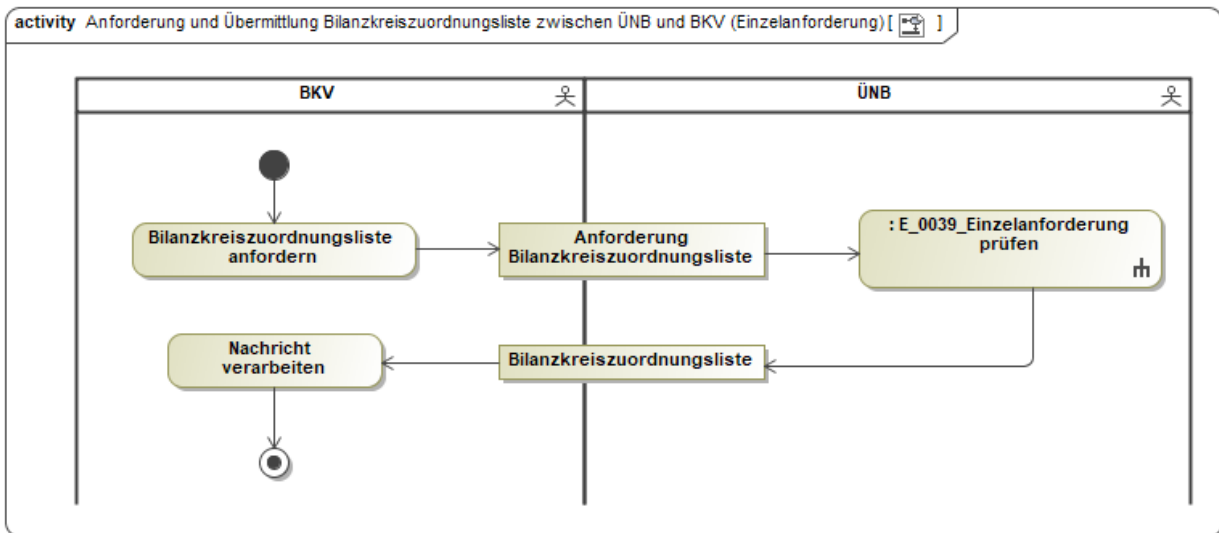

In dem AD „Anforderung und Übermittlung Bilanzkreiszuordnungsliste zwischen ÜNB und BKV (Einzelanforderung)“ vorhandenes Entscheidungsbaumdiagramm:

- E_0039_Einzelanforderung prüfen

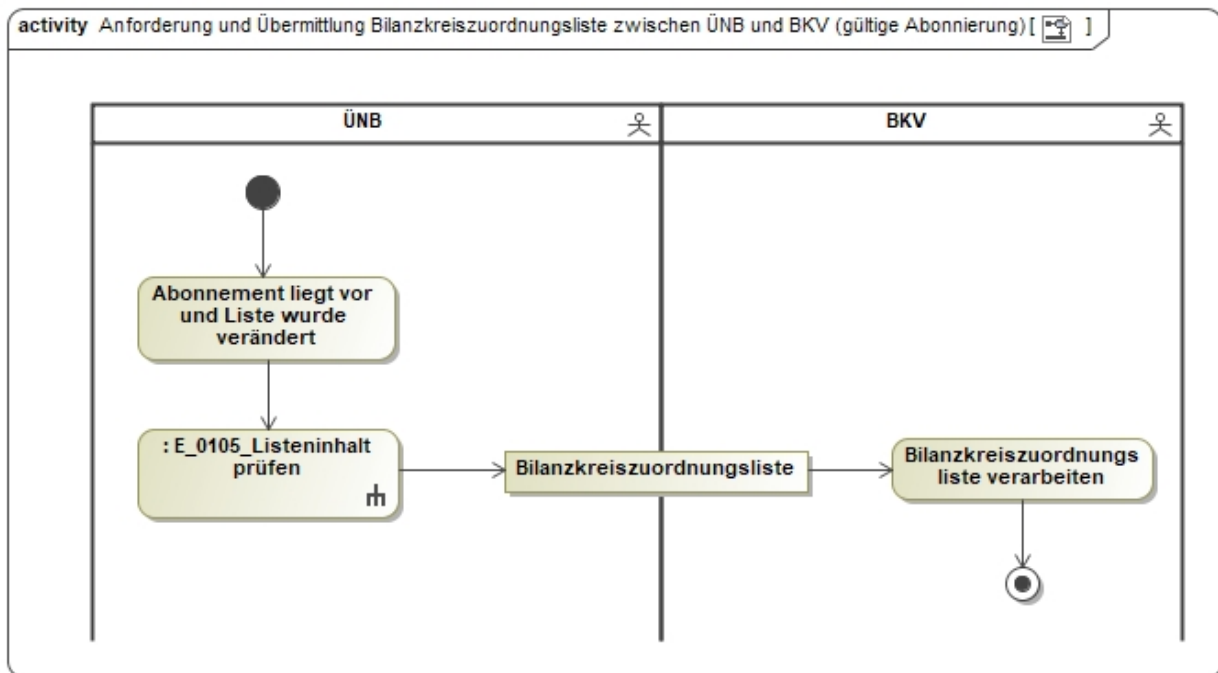

In dem AD „Anforderung und Übermittlung Bilanzkreiszuordnungsliste zwischen ÜNB und BKV (gültige Abbonierung)“ vorhandenes Entscheidungsbaumdiagramm:

- E_0105_Listeninhalte prüfen

8.4. AD Beendigung des Abonnements für die Bilanzkreiszuordnungsliste vom BKV an ÜNB

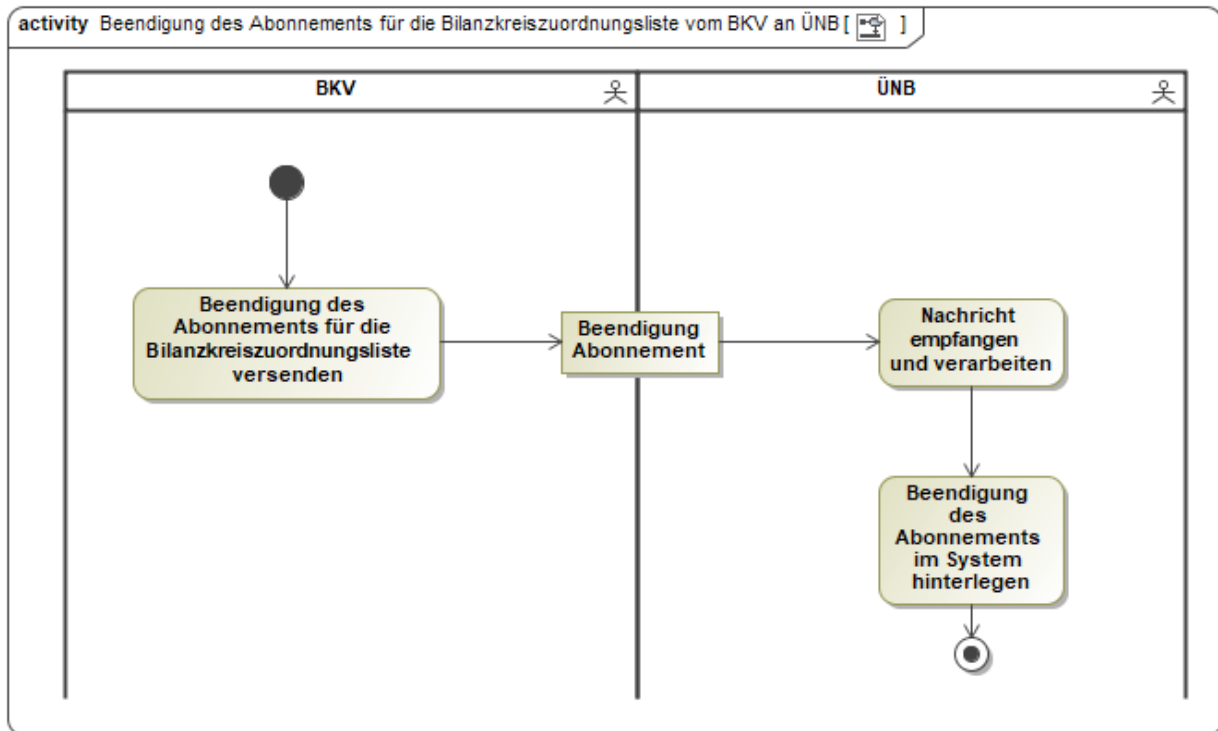

8.5. AD Abbestellung der Aggregationsebene der Bilanzkreisummenzeitreihe auf Ebene der Regelzone

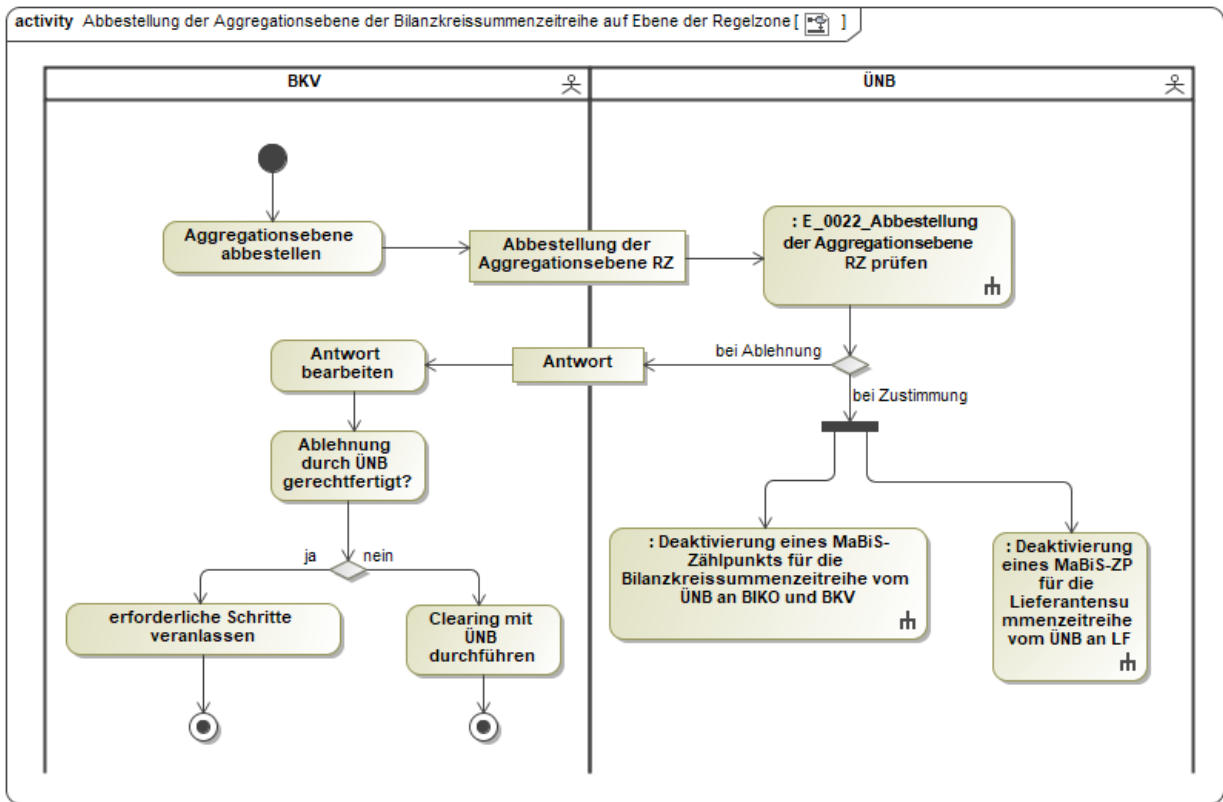

In dem AD „Abbestellung der Aggregationsebene der Bilanzkreisummenzeitreihe auf Ebene der Regelzone“ vorhandenes Entscheidungsbaumdiagramm:

- E_0022_Abbestellung der Aggregationsebene RZ prüfen

8.6. AD Bestellung der Aggregationsebene der Bilanzkreisummenzeitreihe auf die Ebene der Regelzone

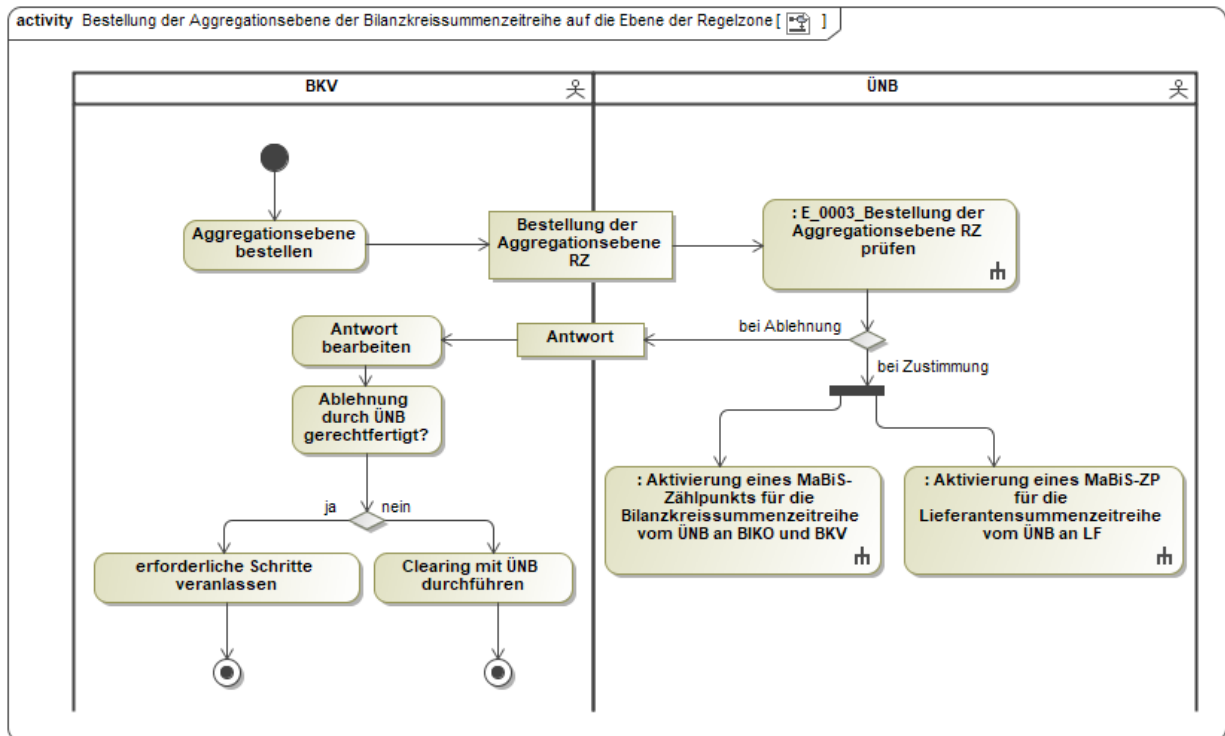

In dem AD „Bestellung der Aggregationsebene der Bilanzkreisummenzeitreihe auf die Ebene der Regelzone“ vorhandenes Entscheidungsbaumdiagramm:

- E_0003_Bestellung der Aggregationsebene RZ prüfen

8.7. AD Übermittlung der Bilanzkreissummenzeitreihe vom ÜNB an BIKO und BKV

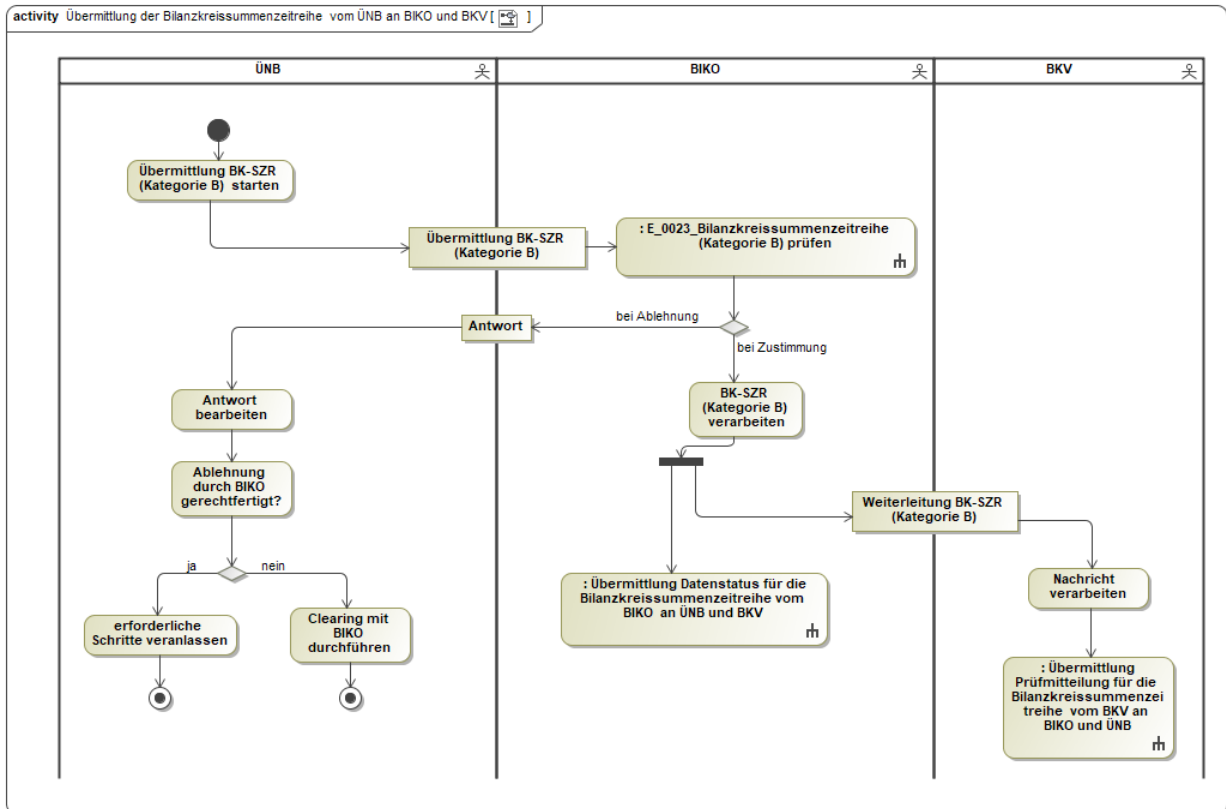

In dem AD „Übermittlung der Bilanzkreissummenzeitreihe vom ÜNB an BIKO und BKV“ vorhandenes Entscheidungsbaumdiagramm:

- E_0023_Bilanzkreissummenzeitreihe (Kategorie B) prüfen

8.8. AD Übermittlung Prüfmittelung für die Bilanzkreisummenzeitreihe vom BKV an BIKO und ÜNB

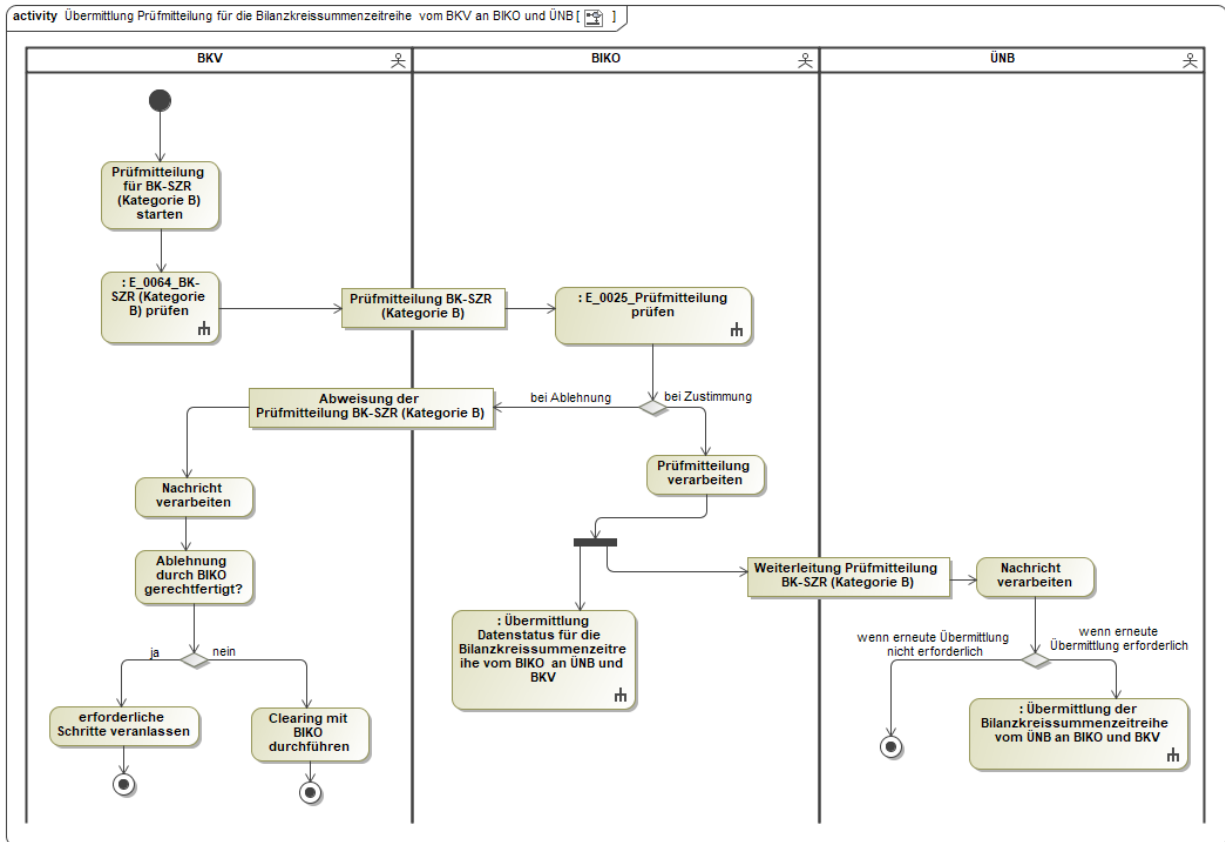

In dem AD „Übermittlung Prüfmittelung für die Bilanzkreisummenzeitreihe vom BKV an BIKO und ÜNB“ vorhandene Entscheidungsbaumdiagramme:

- E_0025_Prüfmittelung prüfen
- E_0064_BK-SZR (Kategorie B) prüfen

8.9. AD Übermittlung Datenstatus für die Bilanzkreisummenzeitreihe vom BIKO an ÜNB und BKV

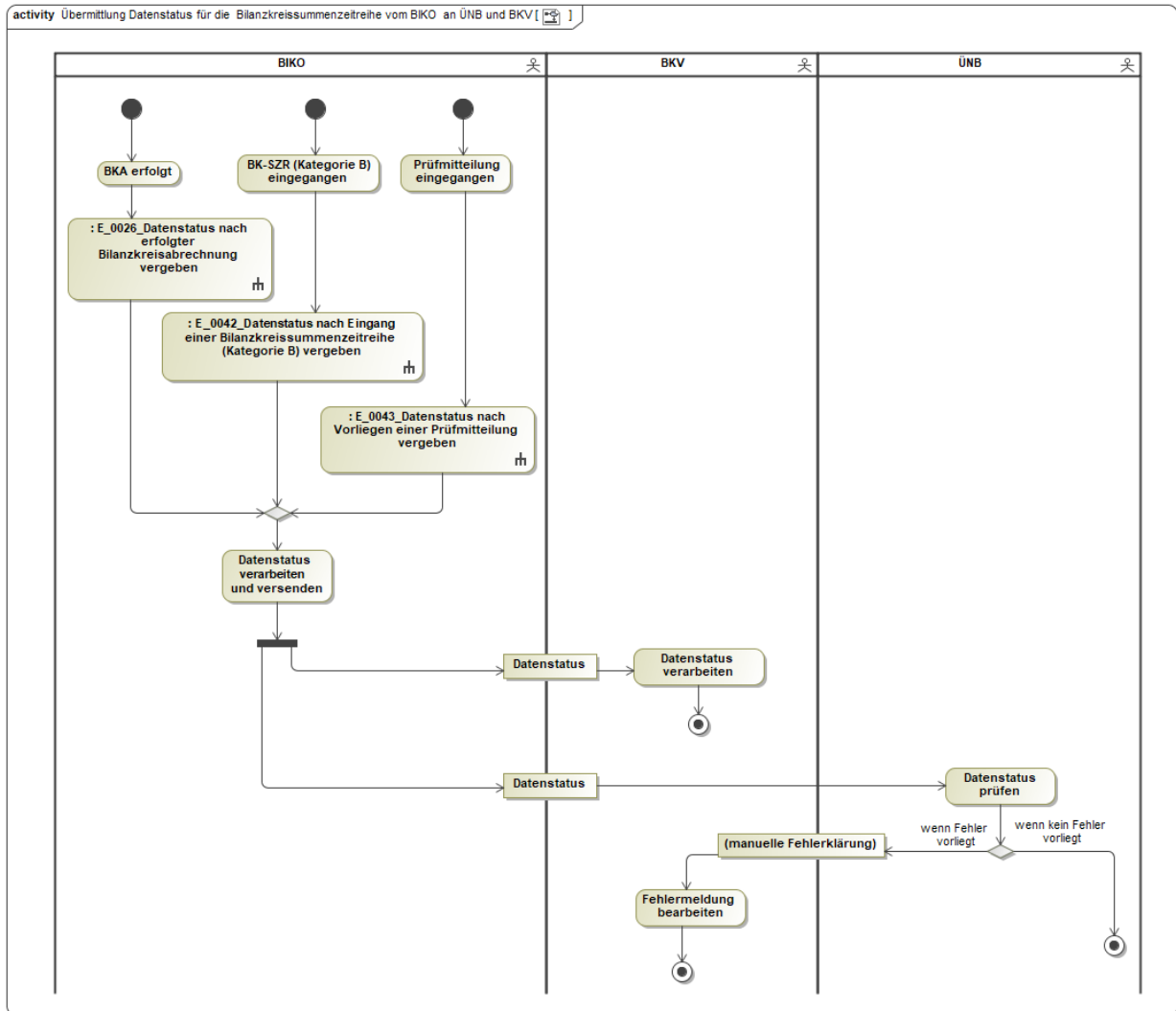

In dem AD „Übermittlung Datenstatus für die Bilanzkreisummenzeitreihe vom BIKO an ÜNB und BKV“ vorhandene Entscheidungsbaumdiagramme:

- E_0026_Datenstatus nach erfolgter Bilanzkreisabrechnung vergeben
- E_0042_Datenstatus nach Eingang einer Bilanzkreisummenzeitreihe (Kategorie B) vergeben
- E_0043_Datenstatus nach Vorliegen einer Prüfmitteilung vergeben

9. Austauschprozesse zum Deltazeitreihenübertrag

9.1. AD Aktivierung eines MaBiS-Zählpunkts für den Deltazeitreihenübertrag vom ÜNB an BIKO und NB

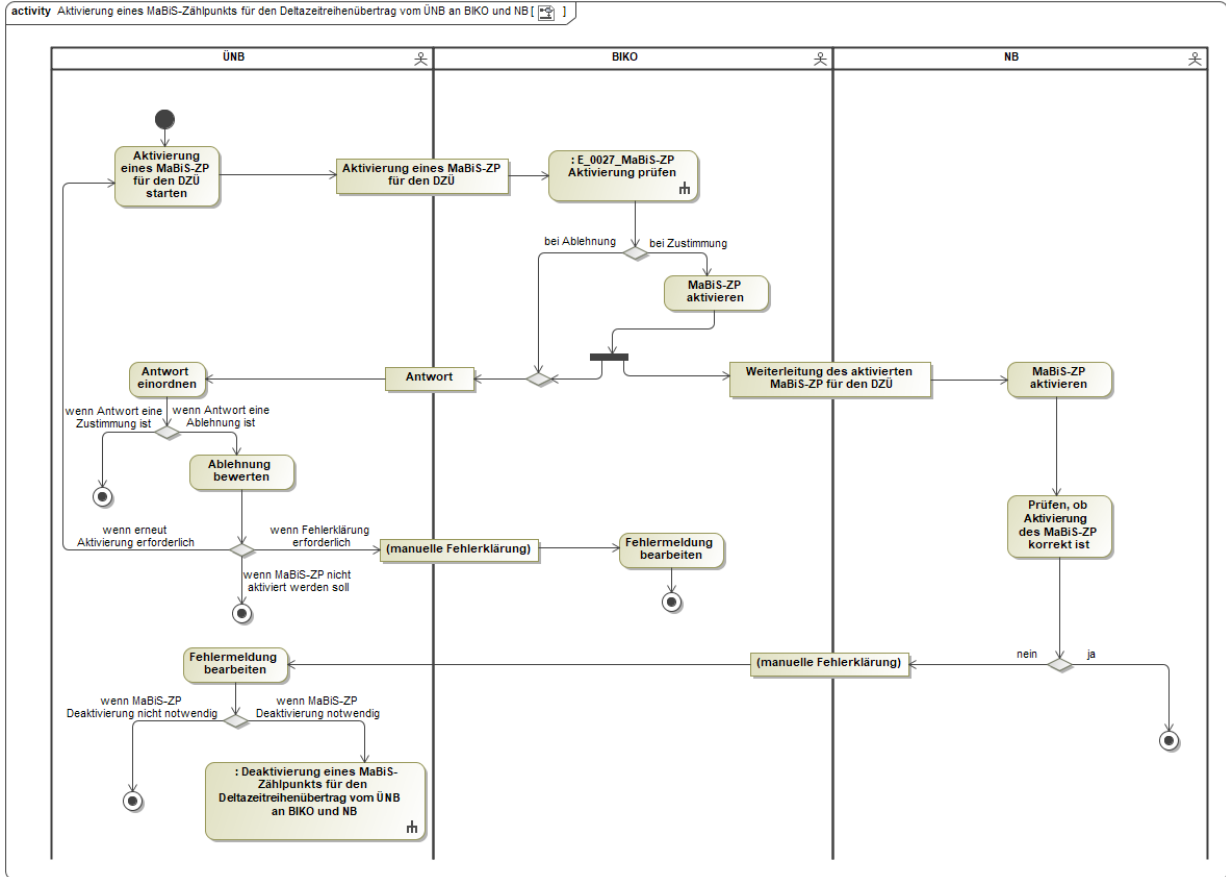

In dem AD „Aktivierung eines MaBiS-Zählpunkts für den Deltazeitreihenübertrag vom ÜNB an BIKO und NB“ vorhandenes Entscheidungsbaumdiagramm:

- E_0027_MaBiS-ZP Aktivierung prüfen

9.2. AD Deaktivierung eines MaBiS-Zählpunkts für den Deltazeitreihenübertrag vom ÜNB an BIKO und NB

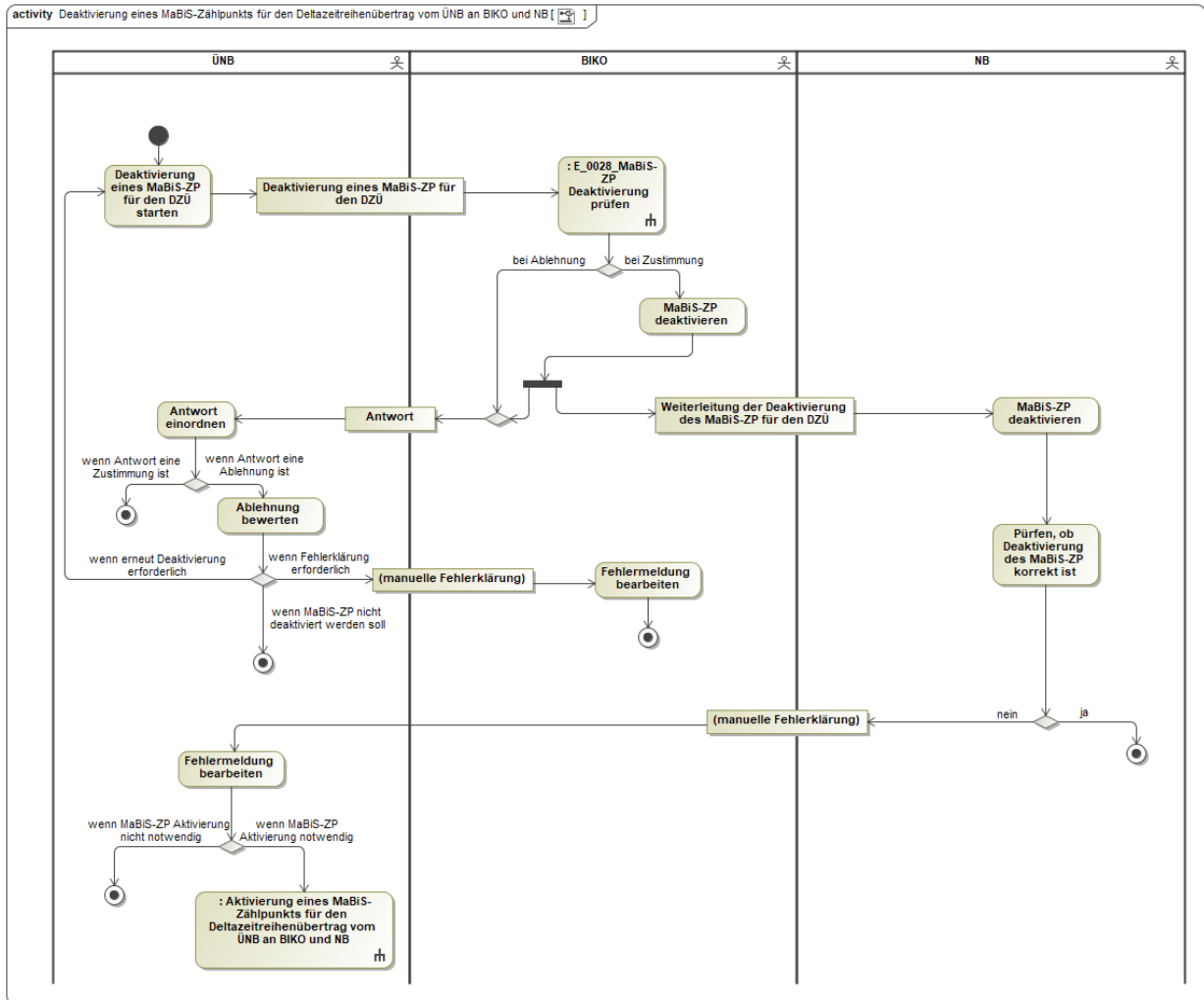

In dem AD „Deaktivierung eines MaBiS-Zählpunkts für den Deltazeitreihenübertrag vom ÜNB an BIKO und NB“ vorhandenes Entscheidungsbaumdiagramm:

- E_0028_MaBiS-ZP Deaktivierung prüfen

9.3. AD Austausch der Deltazeitreihenübertrag-Liste von ÜNB an NB

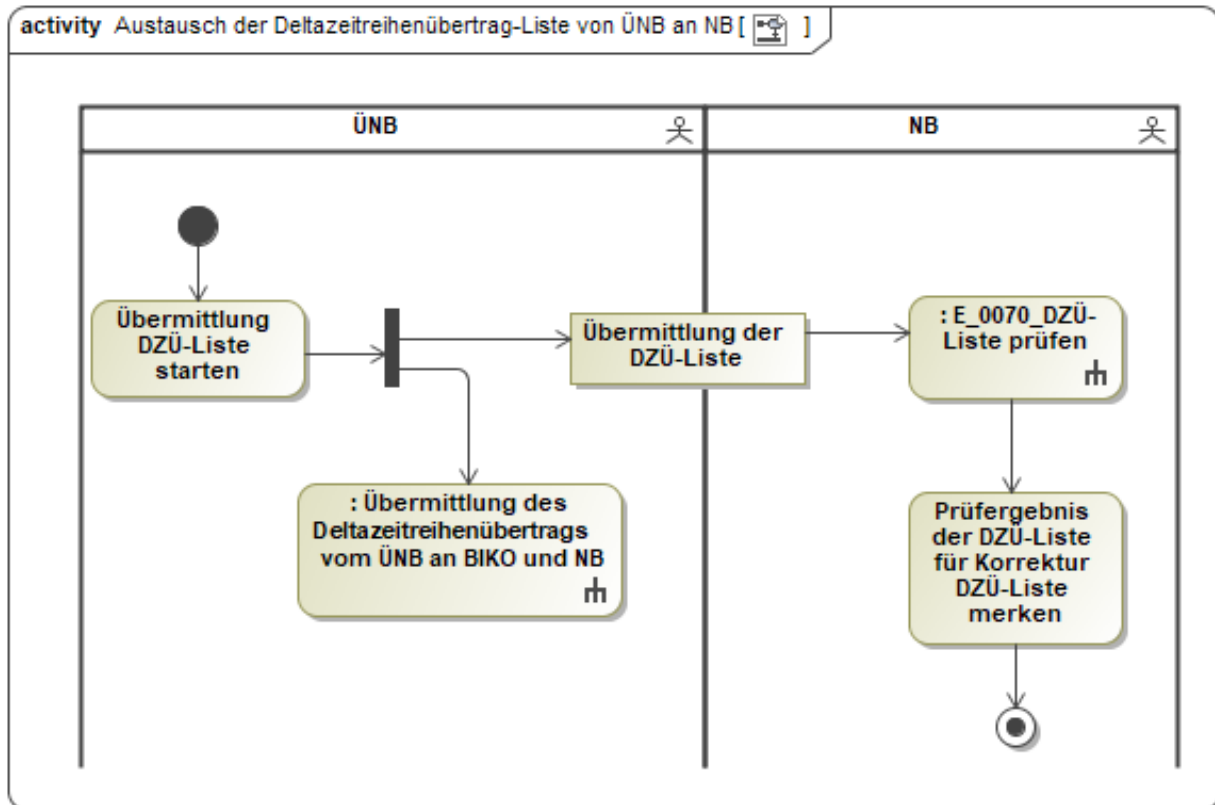

In dem AD „Austausch der Deltazeitreihenübertrag-Liste von ÜNB an NB“ vorhandenes Entscheidungsbaumdiagramm:

- E_0070_DZÜ-Liste prüfen

9.4. AD Übermittlung des Deltazeitreihenübertrags vom ÜNB an BIKO und NB

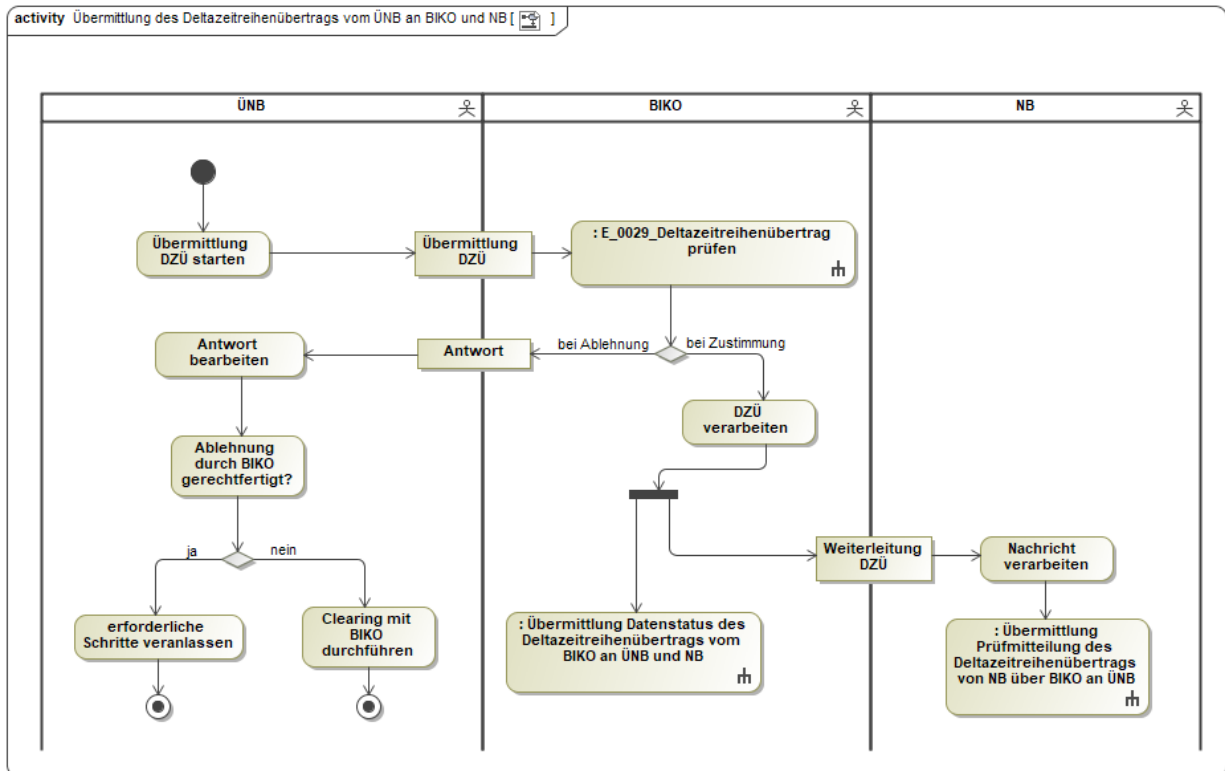

In dem AD „Übermittlung des Deltazeitreihenübertrags vom ÜNB an BIKO und NB“ vorhandenes Entscheidungsbaumdiagramm:

- E_0029_Deltazeitreihenübertrag prüfen

9.5. AD Übermittlung Prüfmittelung des Deltazeitreihenübertrags von NB über BIKO an ÜNB

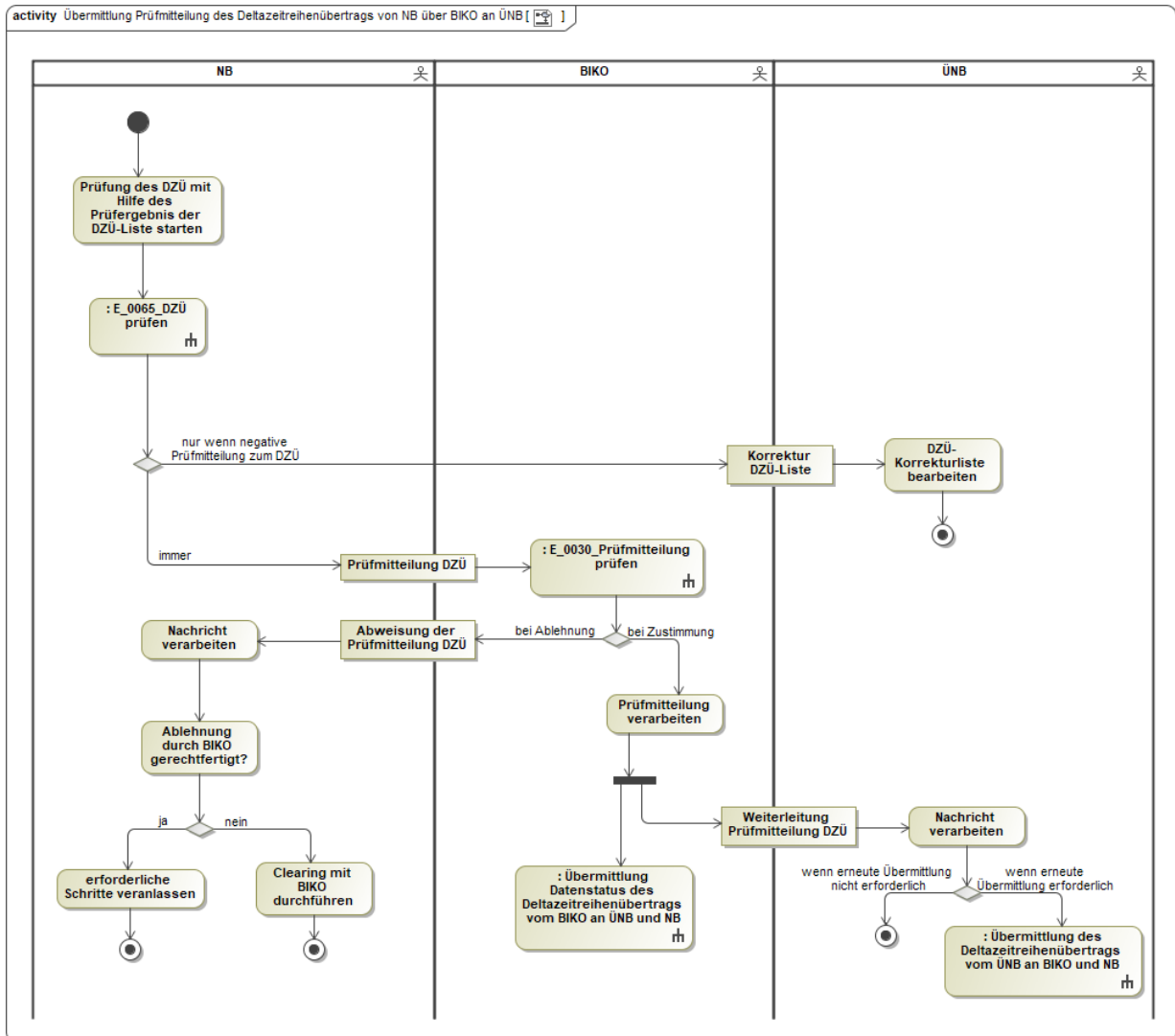

In dem AD „Übermittlung Prüfmittelung des Deltazeitreihenübertrags von NB über BIKO an ÜNB“ vorhandene Entscheidungsbaumdiagramme:

- E_0030_Prüfmittelung prüfen
- E_0065_DZÜ prüfen

9.6. AD Übermittlung Datenstatus des Deltzeitreihenübertrags vom BIKO an ÜNB und NB

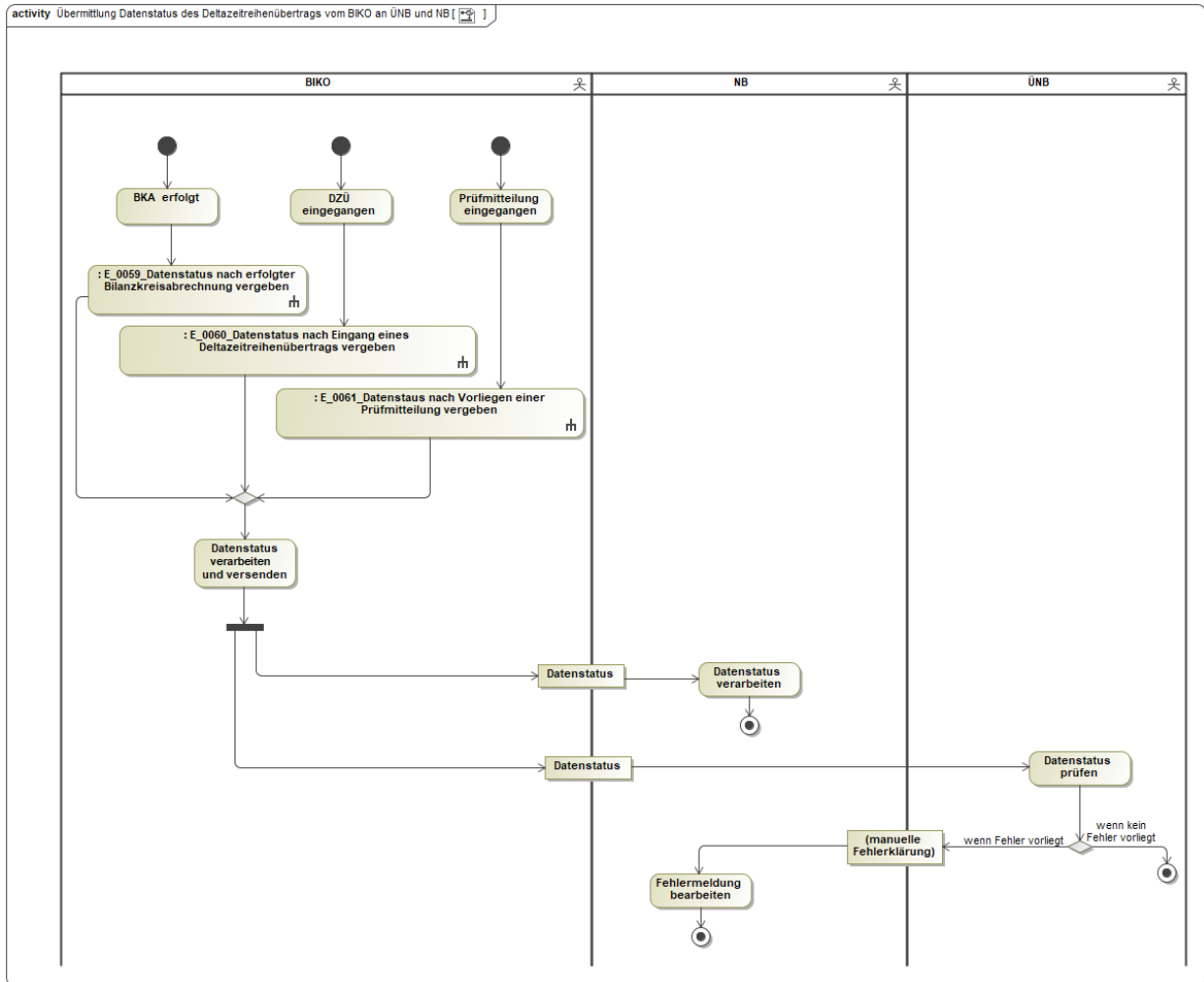

In dem AD „Übermittlung Datenstatus des Deltzeitreihenübertrags vom BIKO an ÜNB und NB“ vorhandene Entscheidungsbaumdiagramme:

- E_0059_Datenstatus nach erfolgter Bilanzkreisabrechnung vergeben
- E_0060_Datenstatus nach Eingang eines Deltzeitreihenübertrags vergeben
- E_0061_Datenstatus nach Vorliegen einer Prüfmitteilung vergeben

10. Austauschprozesse zu Abrechnungssummenzeitreihe

10.1. AD Aktivierung eines MaBiS-Zählpunkts für die Abrechnungssummenzeitreihe vom BIKO an NB

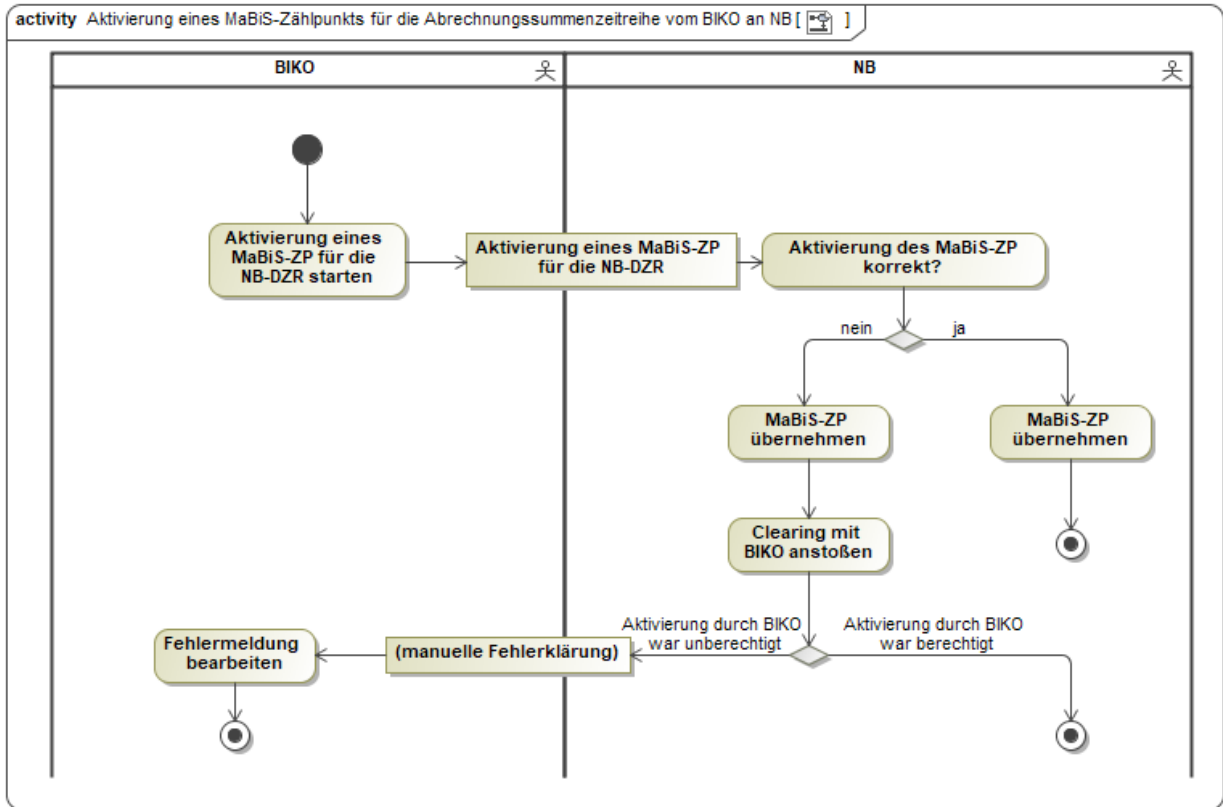

10.2. AD Aktivierung eines MaBiS-Zählpunkts für die Abrechnungssummenzeitreihe vom BIKO an BKV

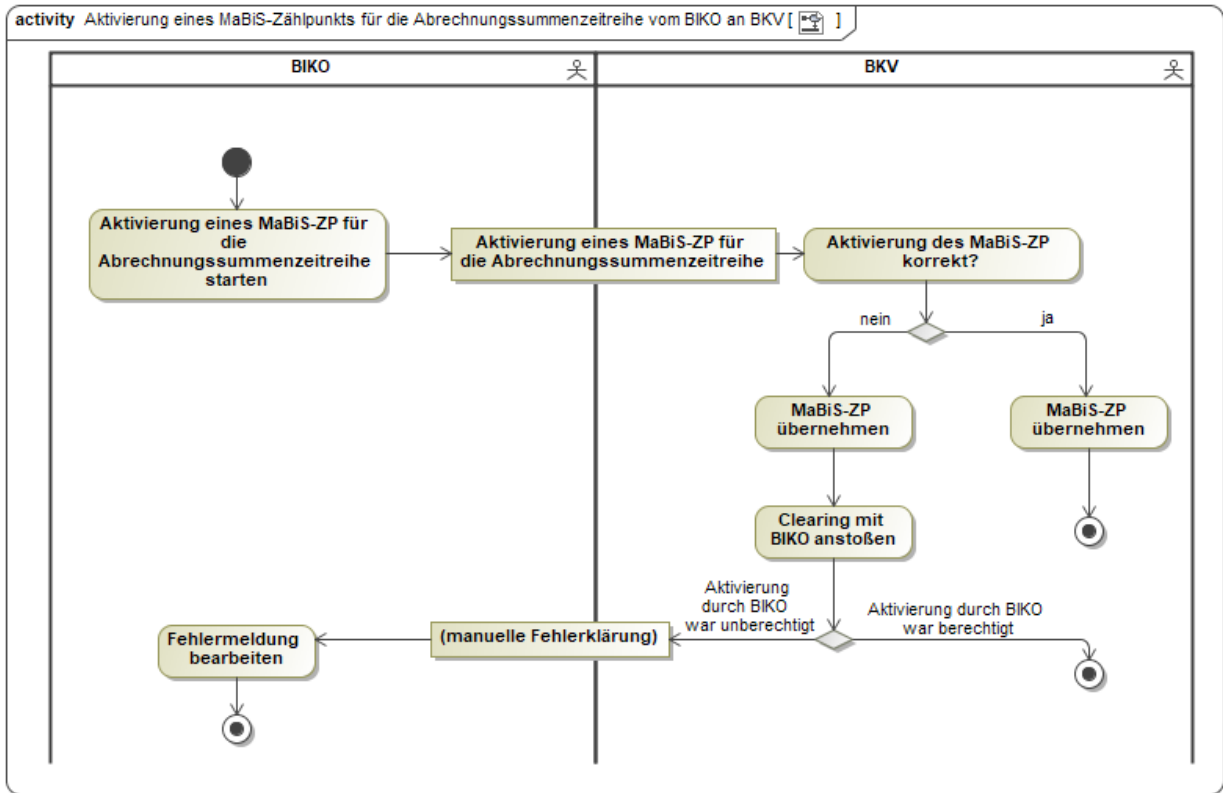

10.3. AD Aktivierung eines MaBiS-Zählpunkts für die Abrechnungssummenzeitreihe vom BIKO an ÜNB

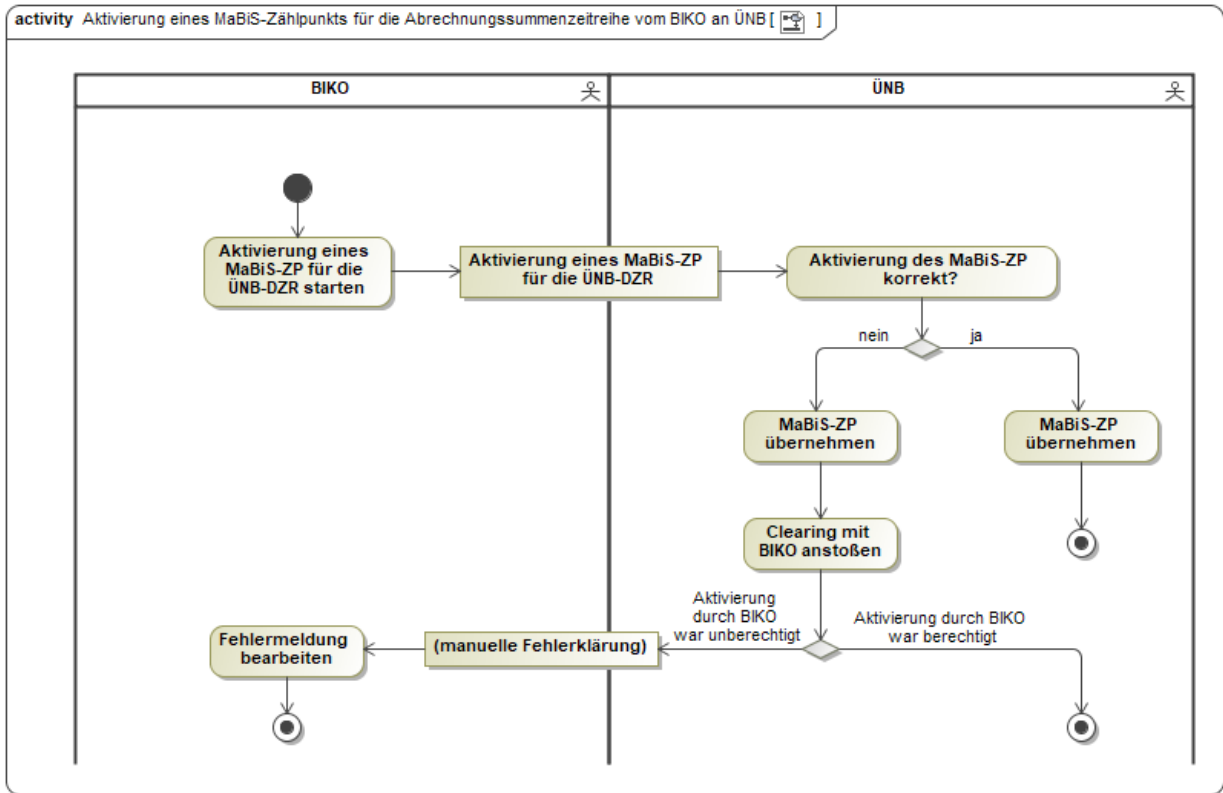

10.4. AD Deaktivierung eines MaBiS-Zählpunkts für die Abrechnungssummenzeitreihe vom BIKO an NB

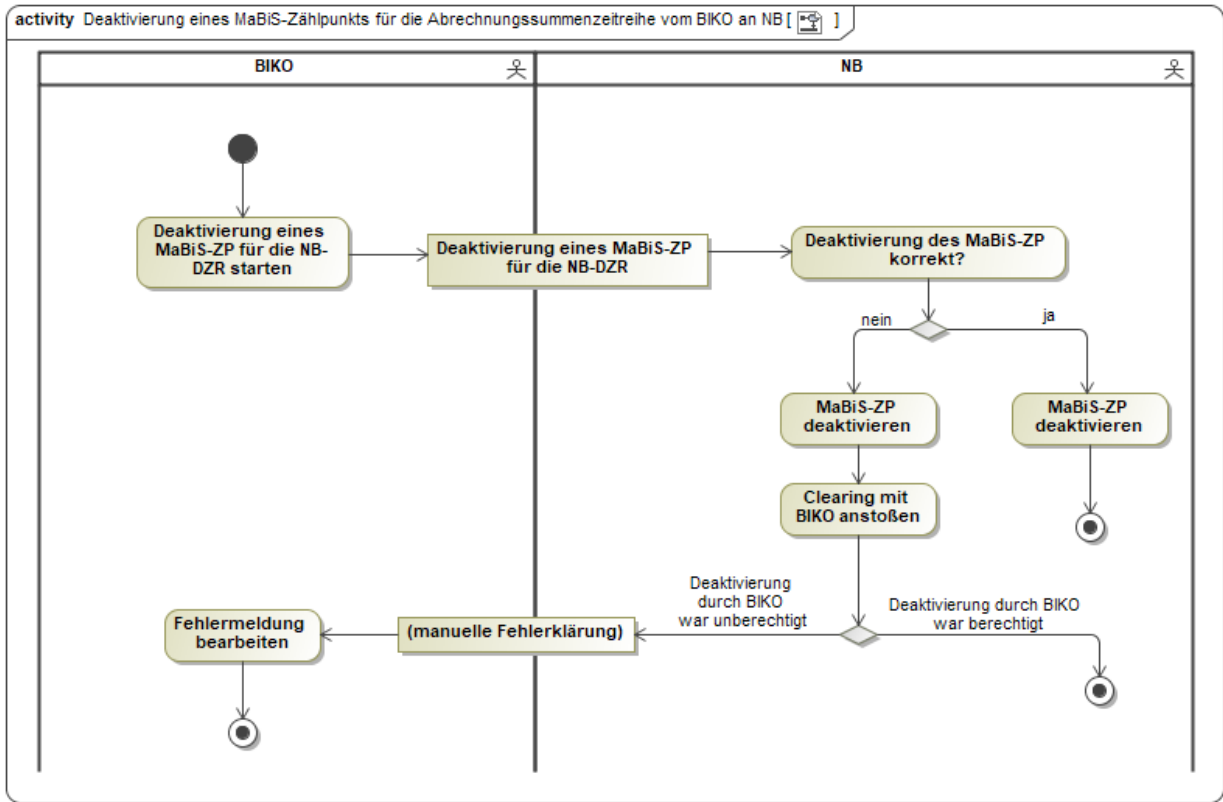

10.5. AD Deaktivierung eines MaBiS-Zählpunkts für die Abrechnungssummenzeitreihe vom BIKO an BKV

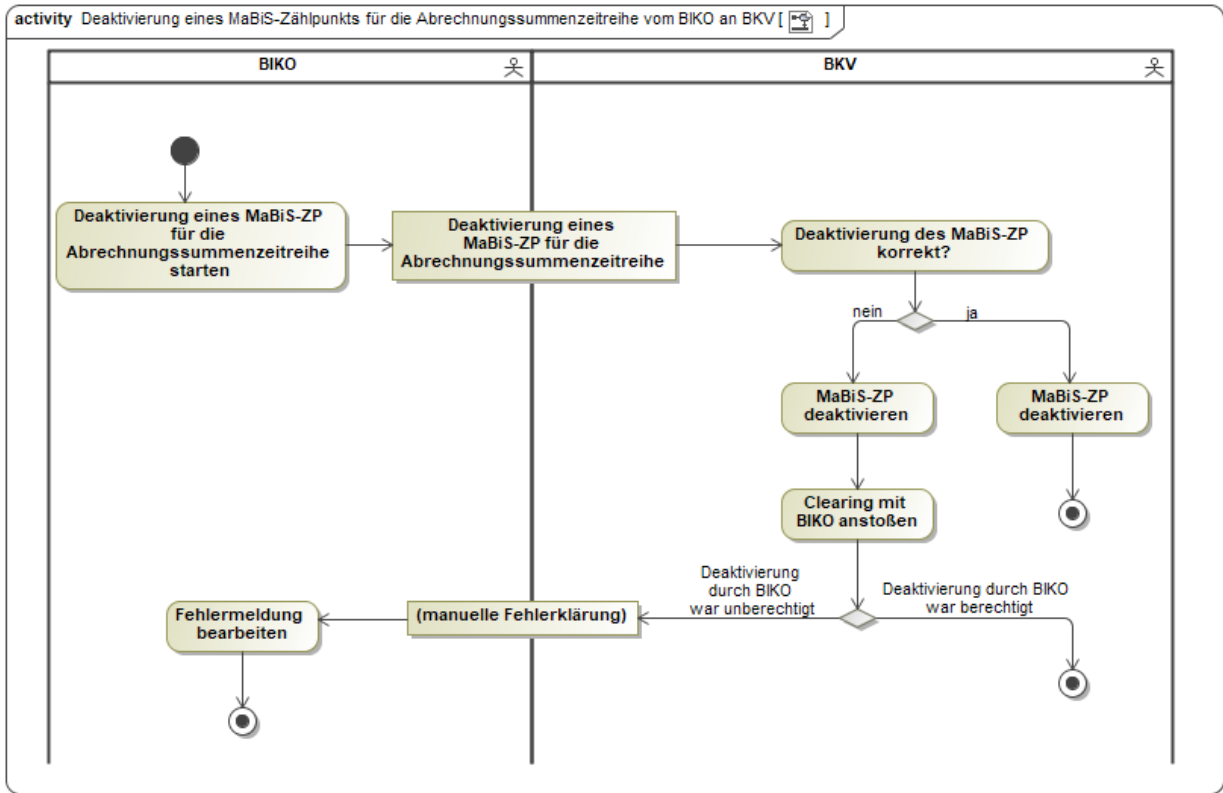

10.6. AD Deaktivierung eines MaBiS-Zählpunkts für die Abrechnungssummenzeitreihe vom BIKO an ÜNB

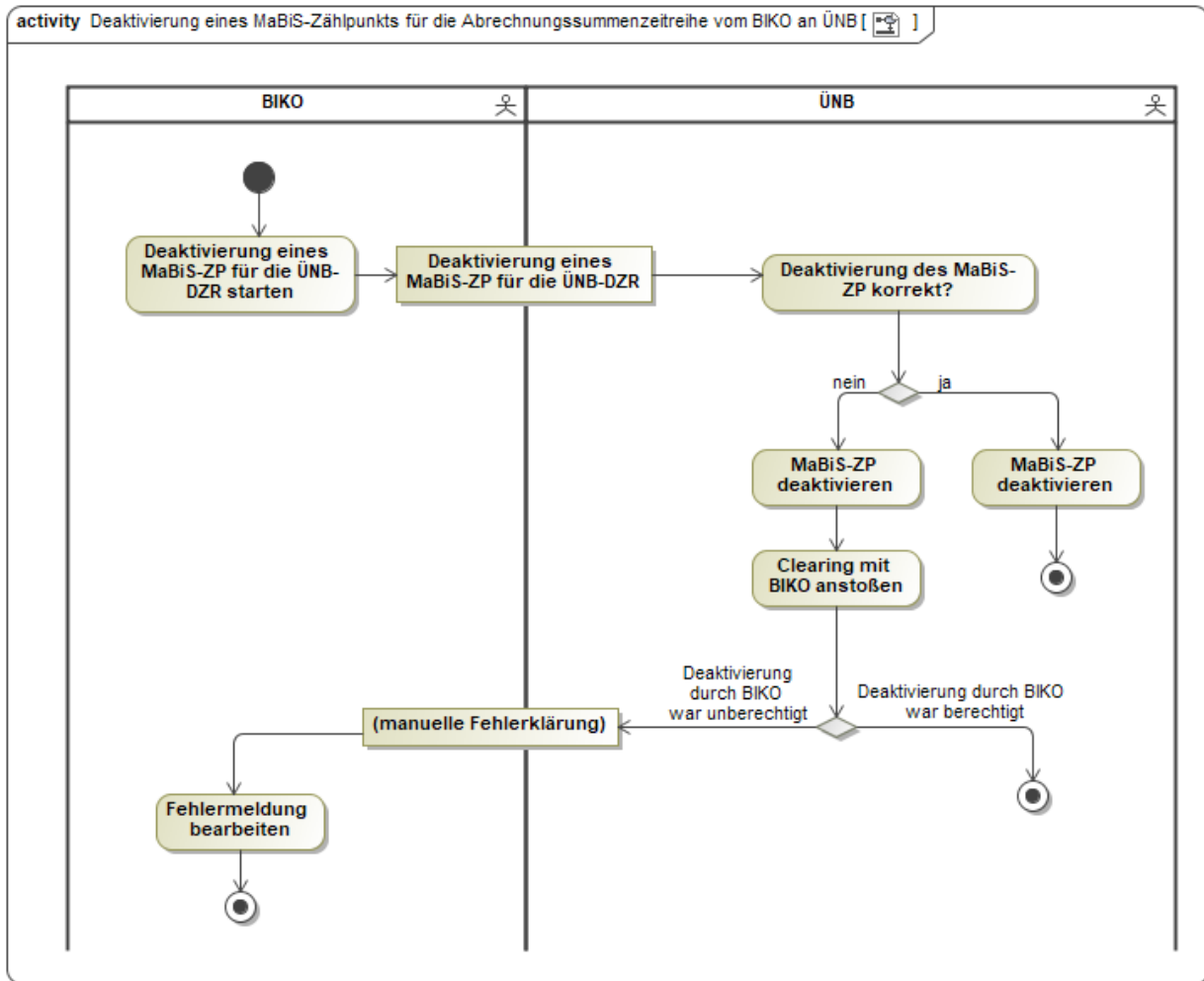

10.7. AD Übermittlung der Abrechnungssummenzeitreihe für Bilanzkreisabrechnung vom BIKO an BKV

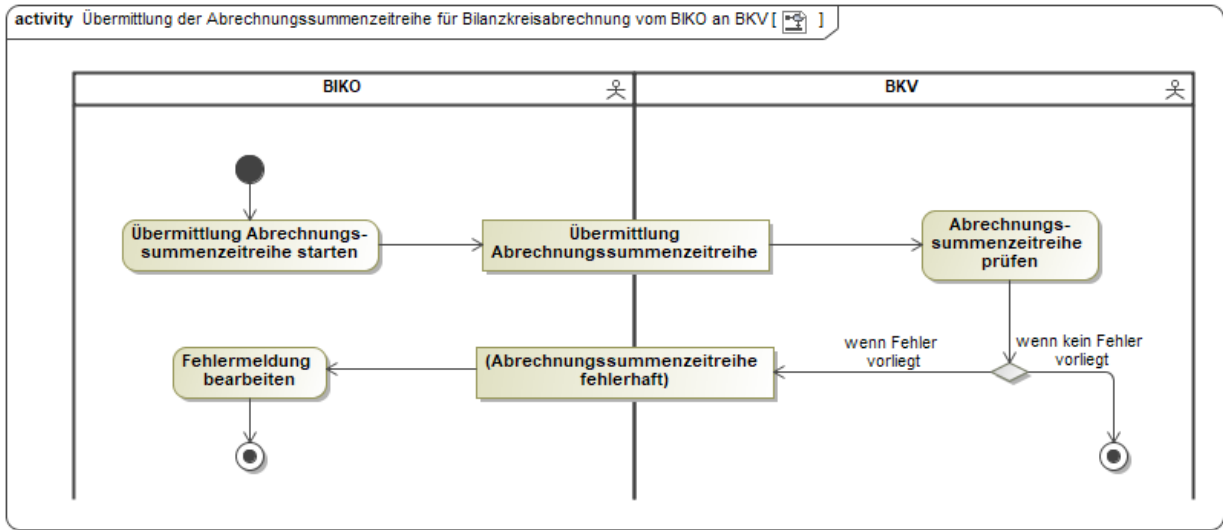

10.8. AD Übermittlung der Abrechnungssummenzeitreihe für Bilanzkreisabrechnung vom BIKO an NB

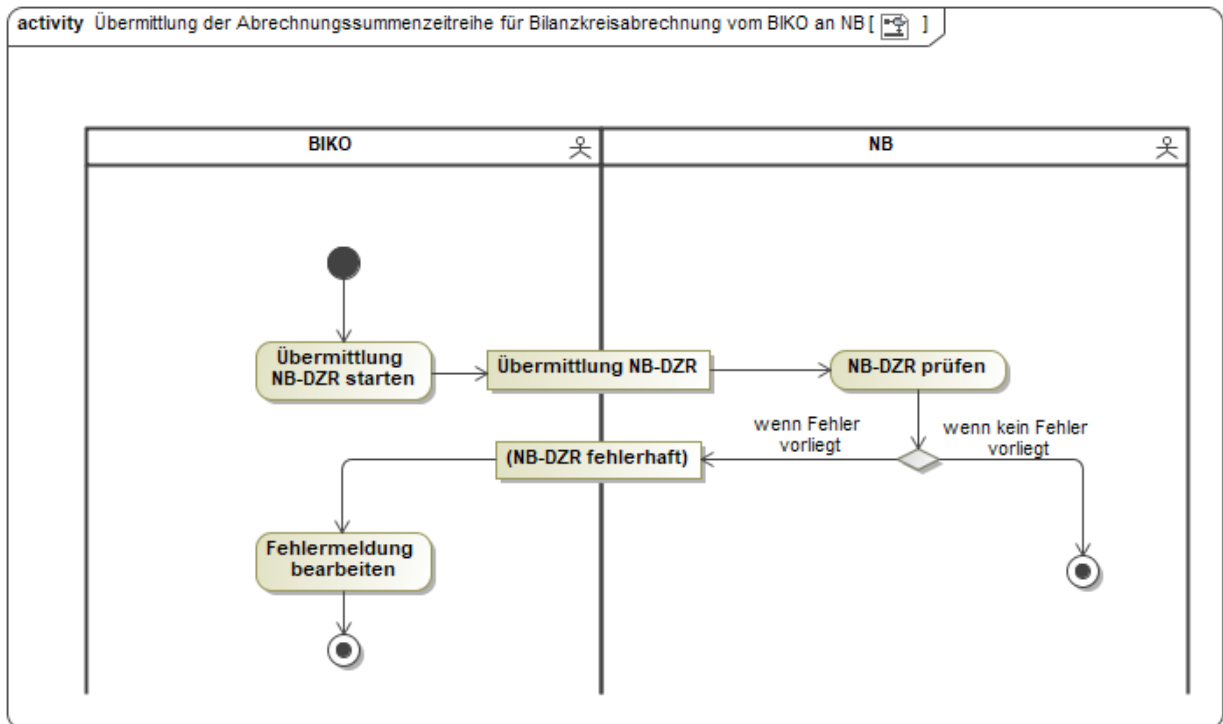

10.9. AD Übermittlung der Abrechnungssummenzeitreihe für Bilanzkreisabrechnung vom BIKO an ÜNB

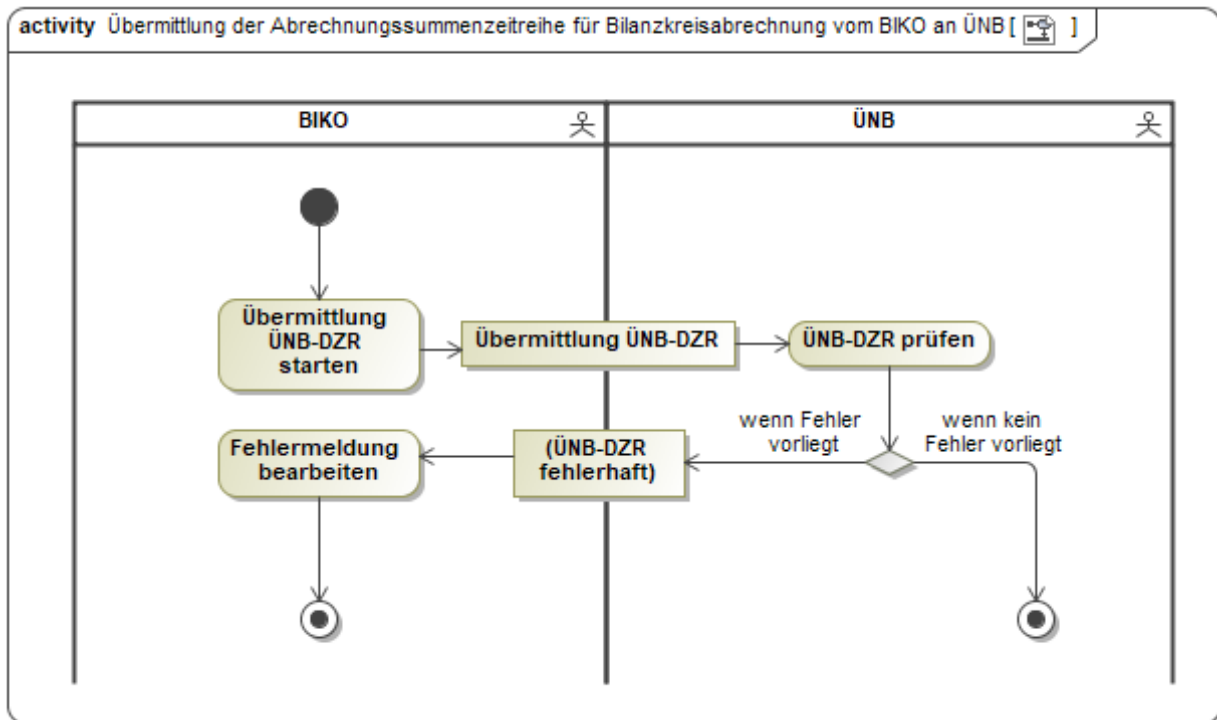

10.10. AD Anforderung und Übermittlung der Clearingliste für den Bilanzkreisabweichungssaldo zwischen BKV und BIKO

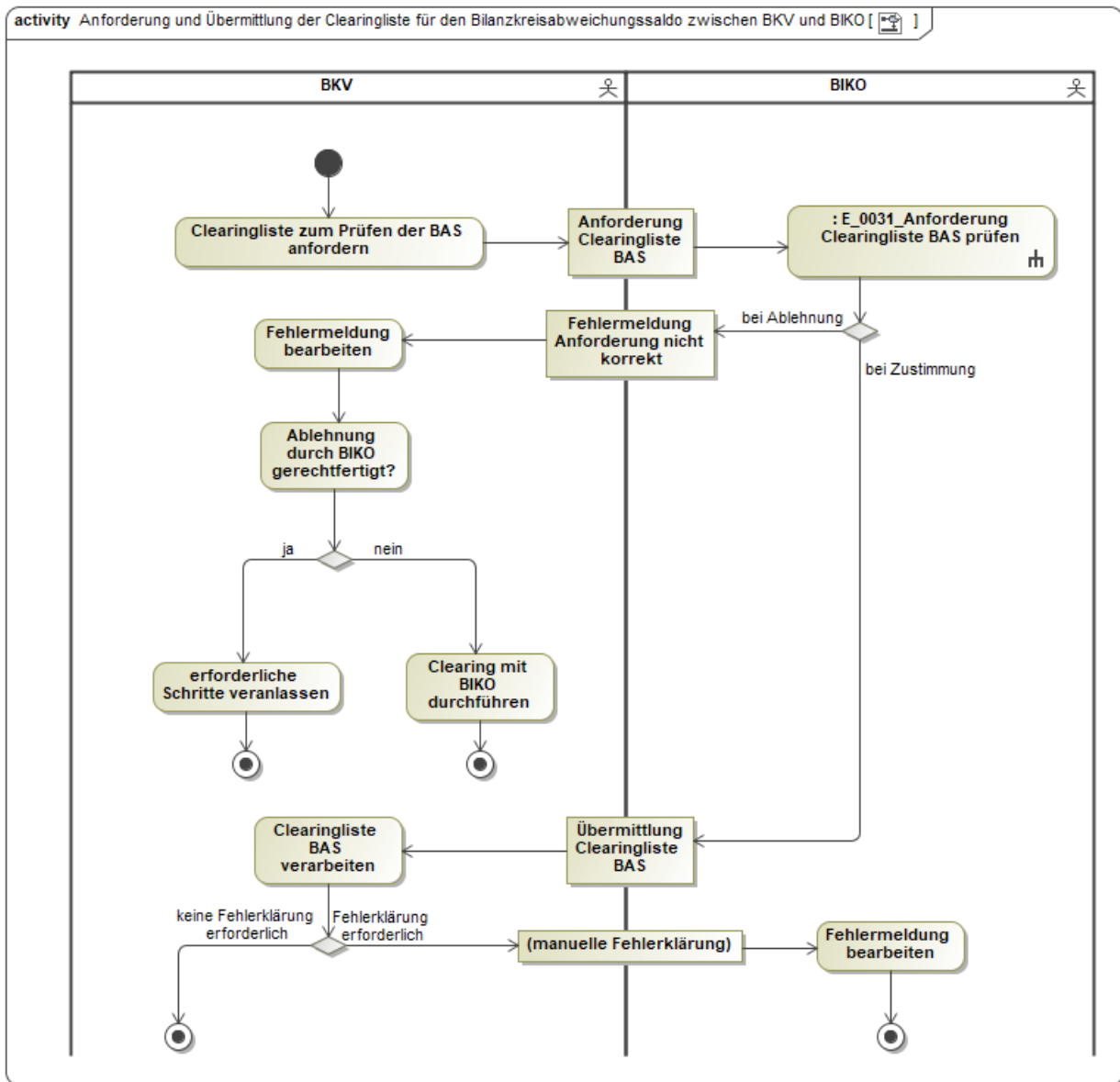

In dem AD „Anforderung und Übermittlung der Clearingliste für den Bilanzkreisabweichungssaldo zwischen BKV und BIKO“ vorhandenes Entscheidungsbaumdiagramm:

- E_0031_Anforderung Clearingliste BAS prüfen

10.11. AD Anforderung und Übermittlung der Clearingliste für die Netzbetreiber-Deltazeitreihe zwischen BIKO und NB

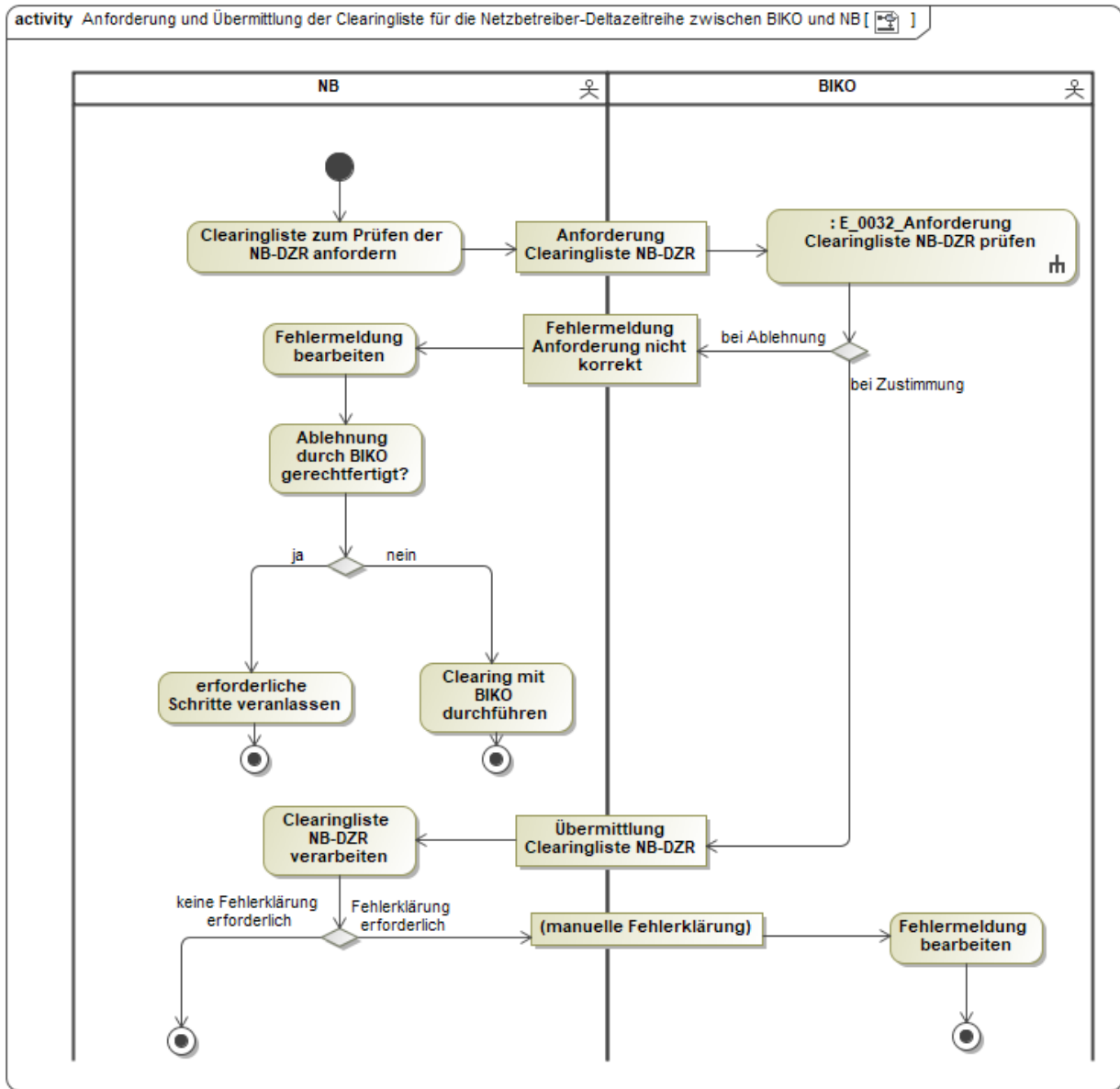

In dem AD „Anforderung und Übermittlung der Clearingliste für die Netzbetreiber-Deltazeitreihe zwischen BIKO und NB“ vorhandenes Entscheidungsbaumdiagramm:

- E_0032_Anforderung Clearingliste NB-DZR prüfen

10.12. AD Anforderung und Übermittlung der Clearingliste für die Übertragungsnetzbetreiber-Deltazeitreihe zwischen BIKO und ÜNB

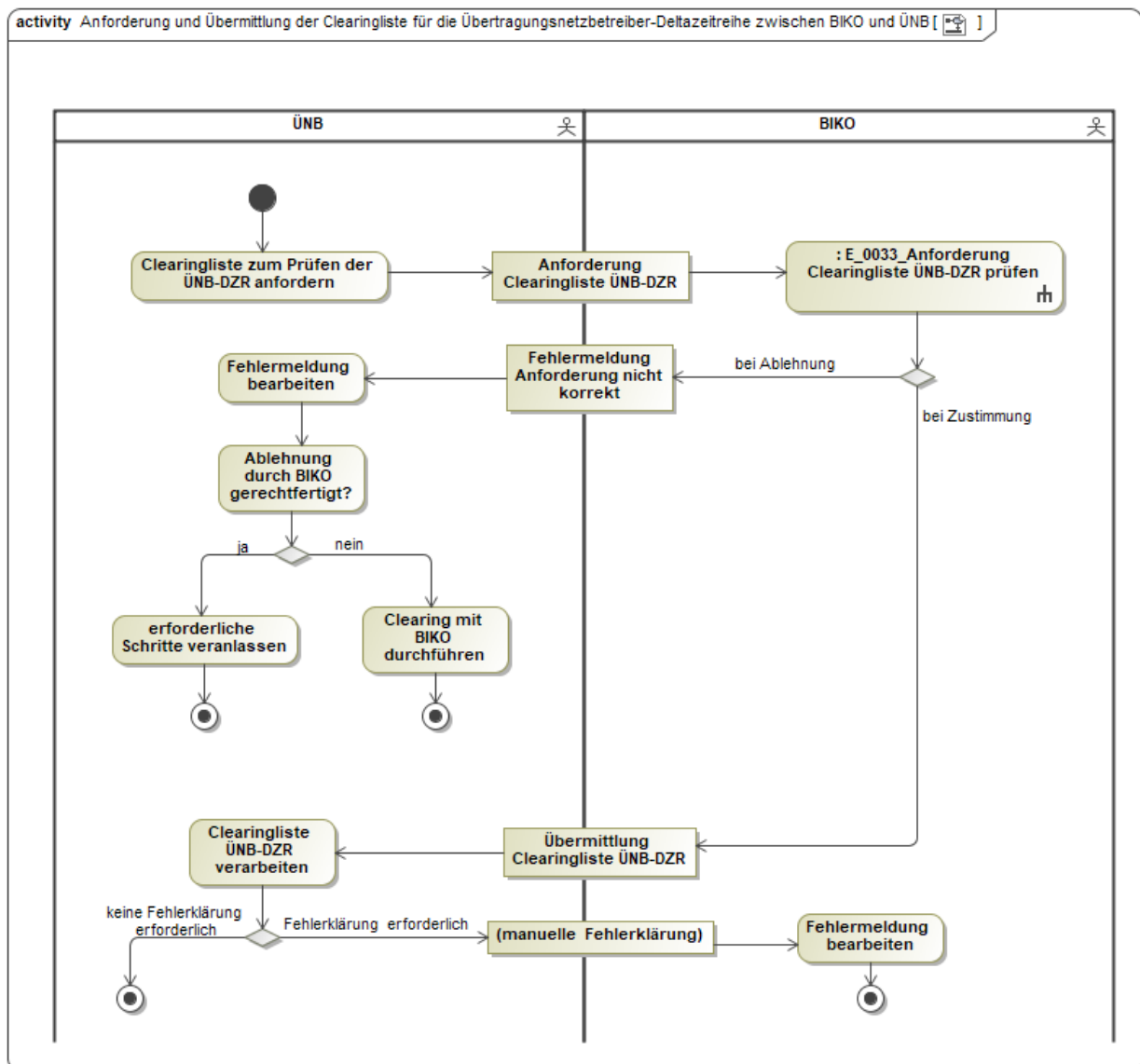

In dem AD „Anforderung und Übermittlung der Clearingliste für die Übertragungsnetzbetreiber-Deltazeitreihe zwischen BIKO und ÜNB“ vorhandenes Entscheidungsbaumdiagramm:

- E_0033_Anforderung Clearingliste ÜNB-DZR prüfen

11. Austausch von Ausgleichsenergiepreisen

11.1. AD Übermittlung Ausgleichsenergiepreis

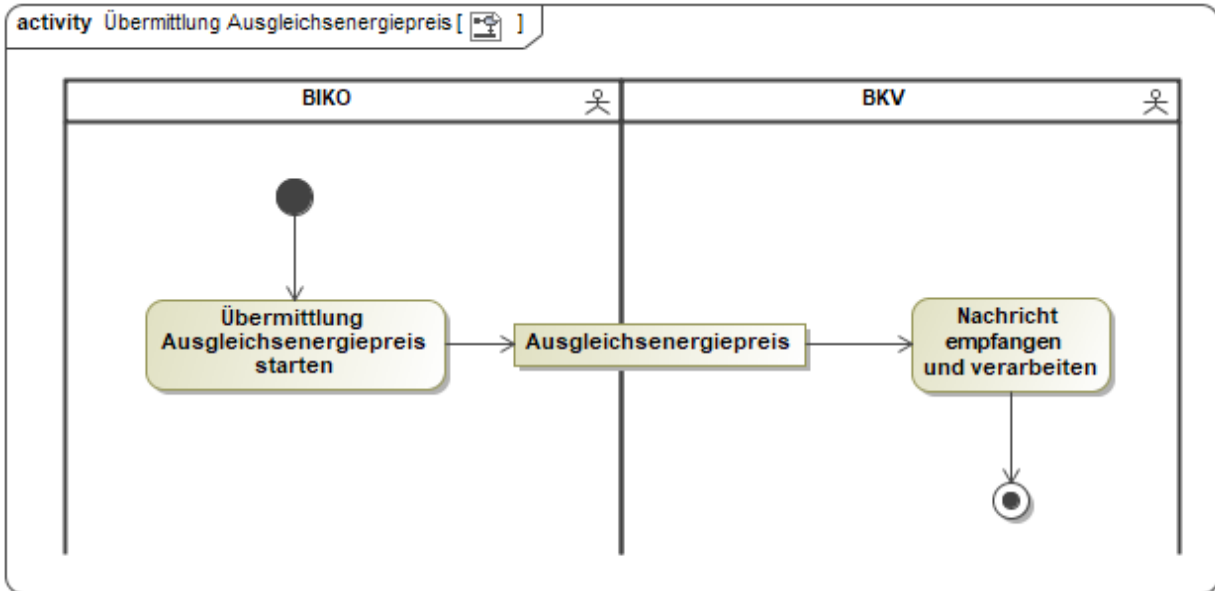

12. Austauschprozesse zur täglichen Bilanzierungsgebietssummenzeitreihe

12.1. AD Aktivierung eines MaBiS-Zählpunkts für die tägliche Bilanzierungsgebietssummenzeitreihe vom ÜNB an NB

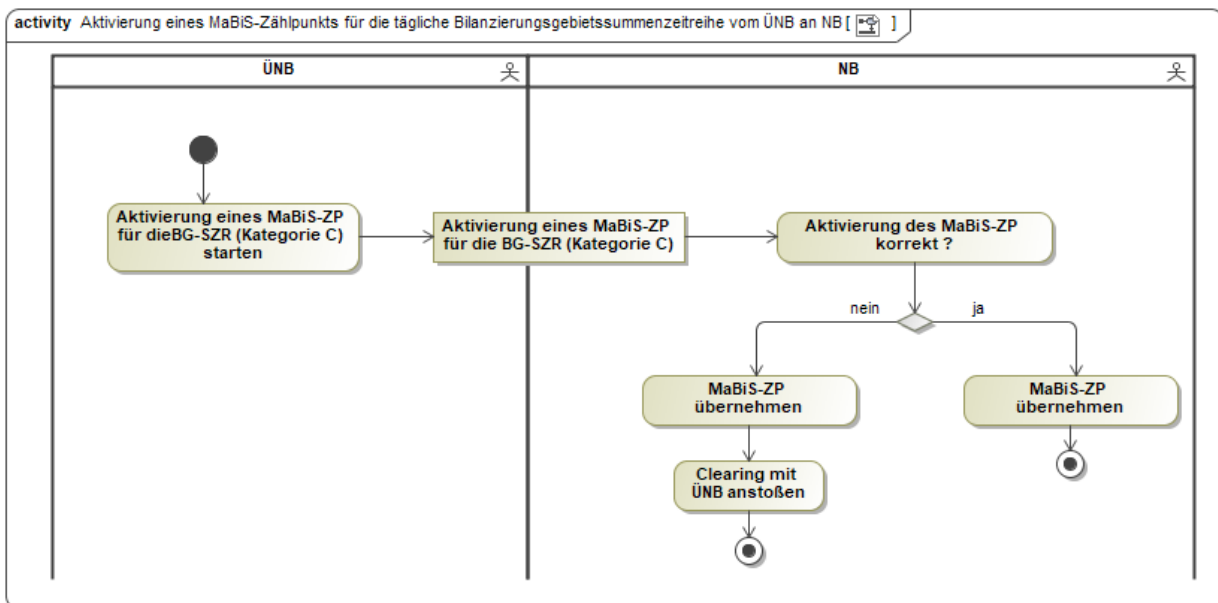

12.2. AD Deaktivierung eines MaBiS-ZP für die tägliche Bilanzierungsgebietssummenzeitreihe vom ÜNB an NB

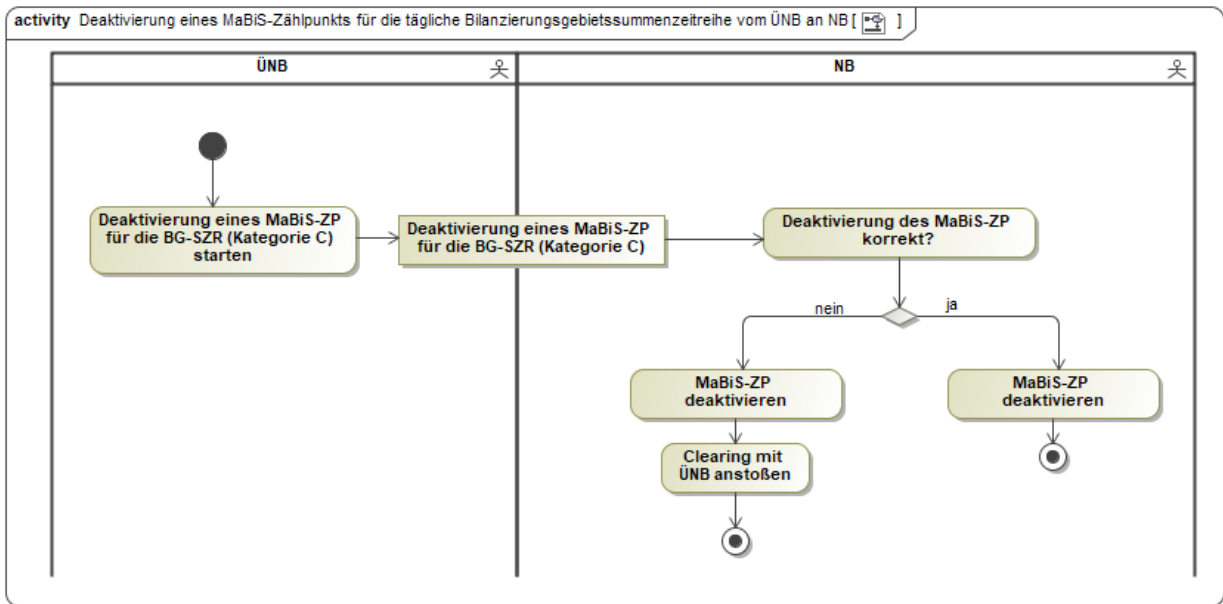

12.3. AD Übermittlung der täglichen Bilanzierungsgebietssummenzeitreihe vom ÜNB an NB

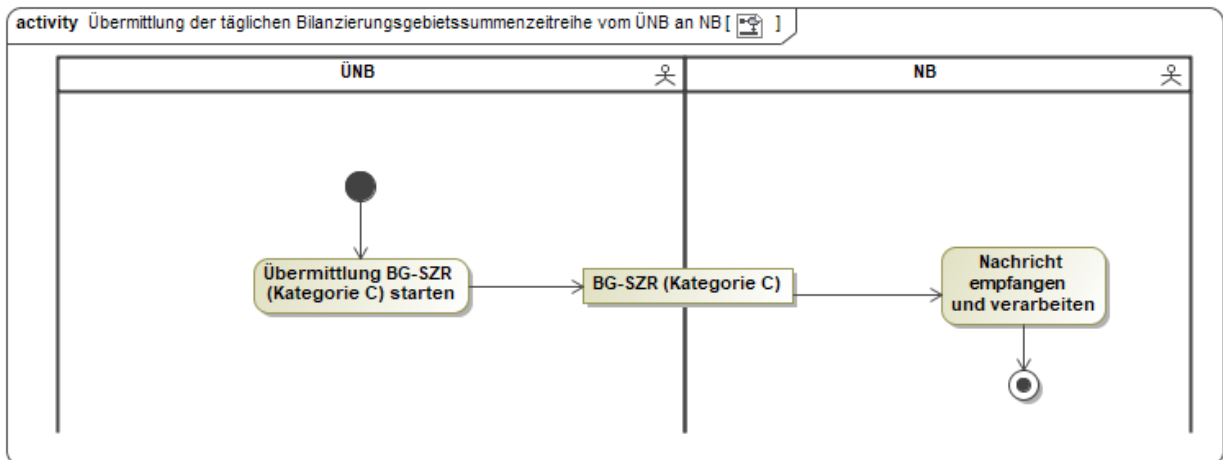

13. Austauschprozesse zur täglichen Bilanzkreissummenzeitreihe

13.1. AD Aktivierung eines MaBiS-Zählpunkts für die tägliche Bilanz-kreisummenzeitreihe vom ÜNB an BKV

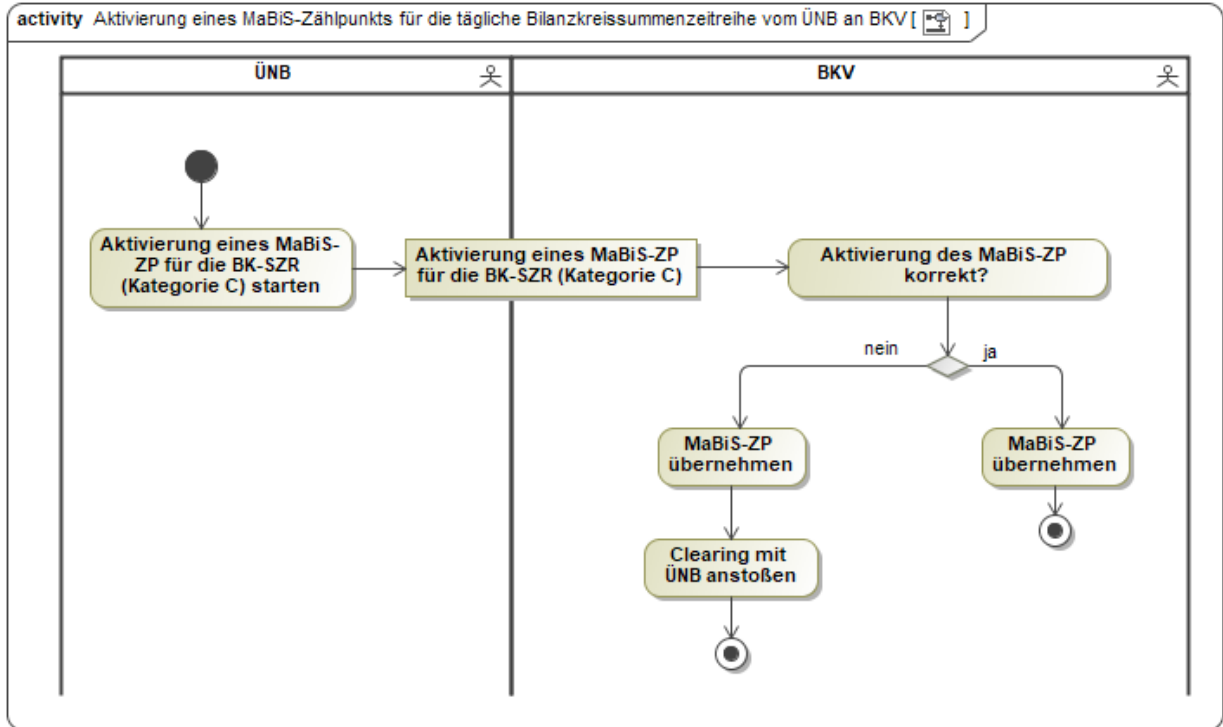

13.2. AD Deaktivierung eines MaBiS-Zählpunkts für die tägliche Bilanzkreissummenzeitreihe vom ÜNB an BKV

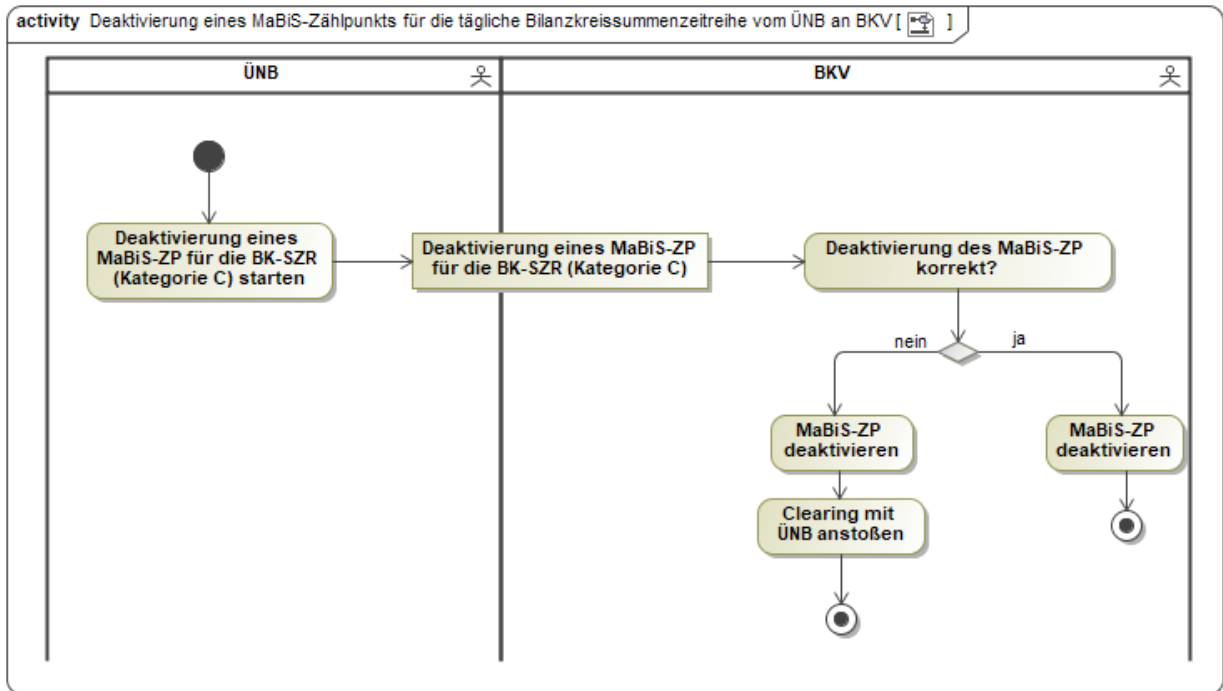

13.3. AD Übermittlung der täglichen Bilanzkreissummenzeitreihe vom ÜNB an BKV

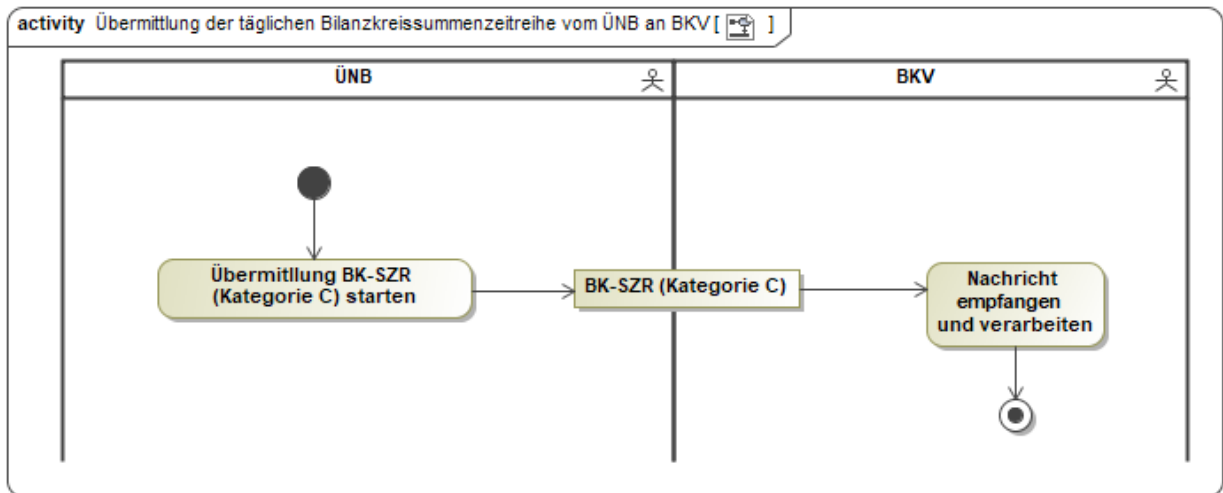

14. Austauschprozesse für den bilanziellen Ausgleich im Rahmen des Redispatch

14.1. AD Bilanzieller Ausgleich im Planwertmodell

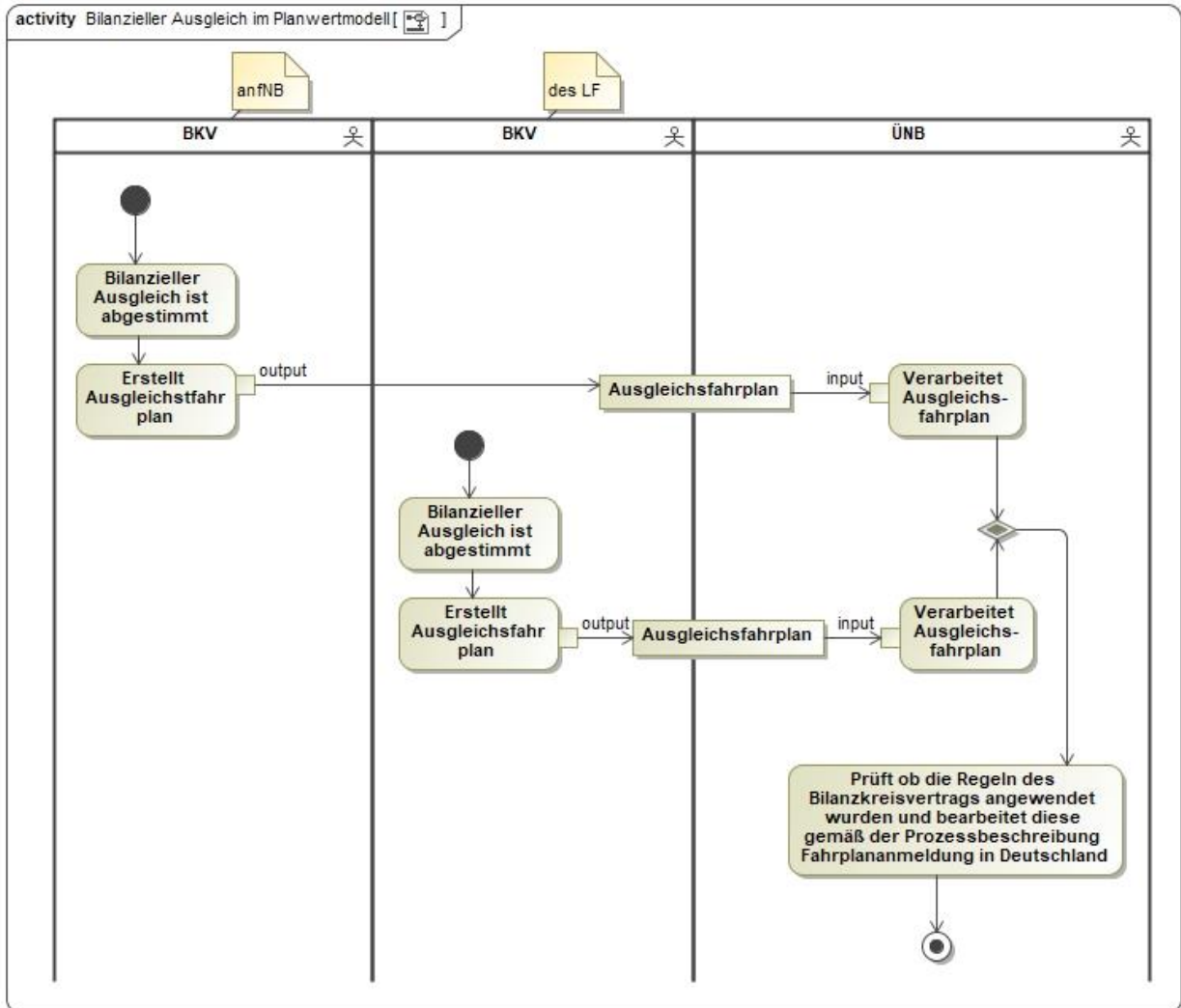

14.2. AD Übermittlung des Prognosefahrplans im Prognosemodell

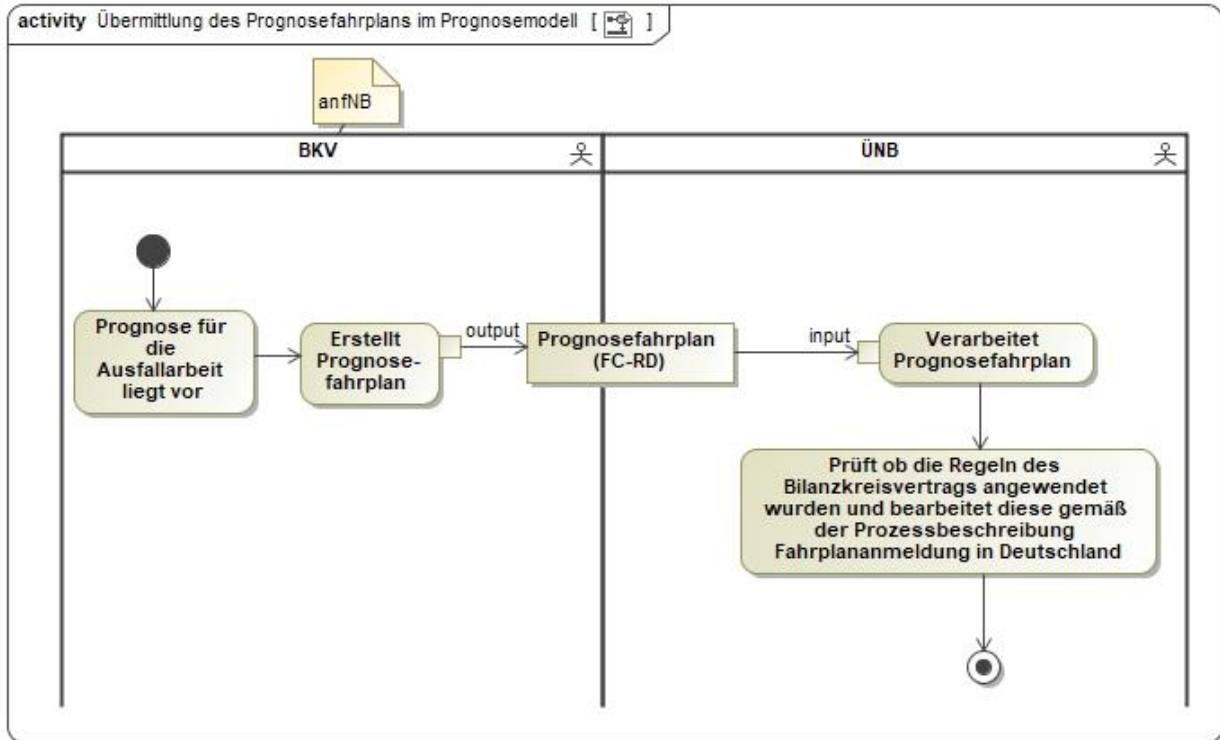

14.3. AD Bilanzieller Ausgleich bei Clustern

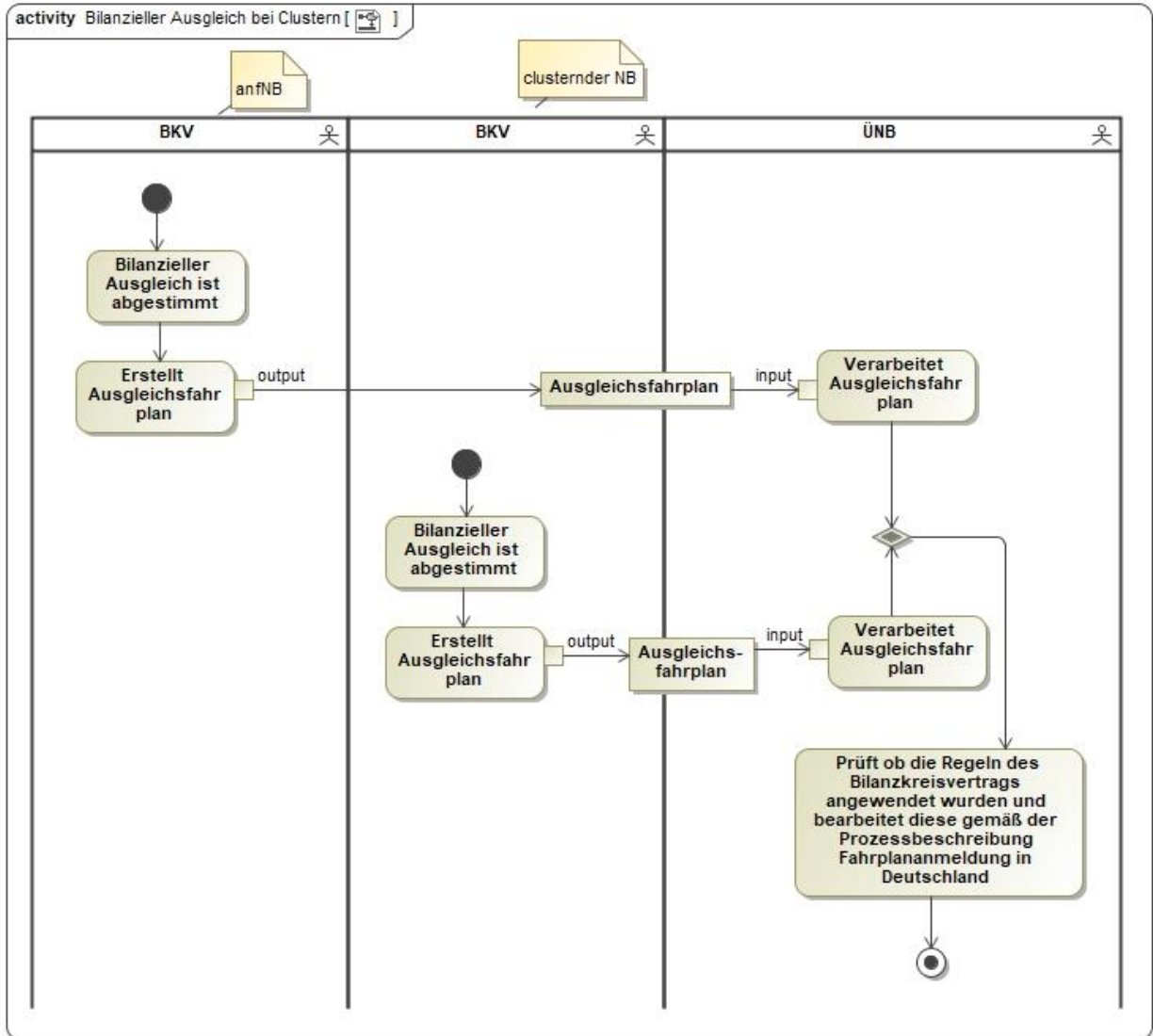

14.4. AD Aktivierung eines MaBiS-Zählpunkts für die tägliche Ausfallarbeitsüberführungszeitreihe (AAÜZ)

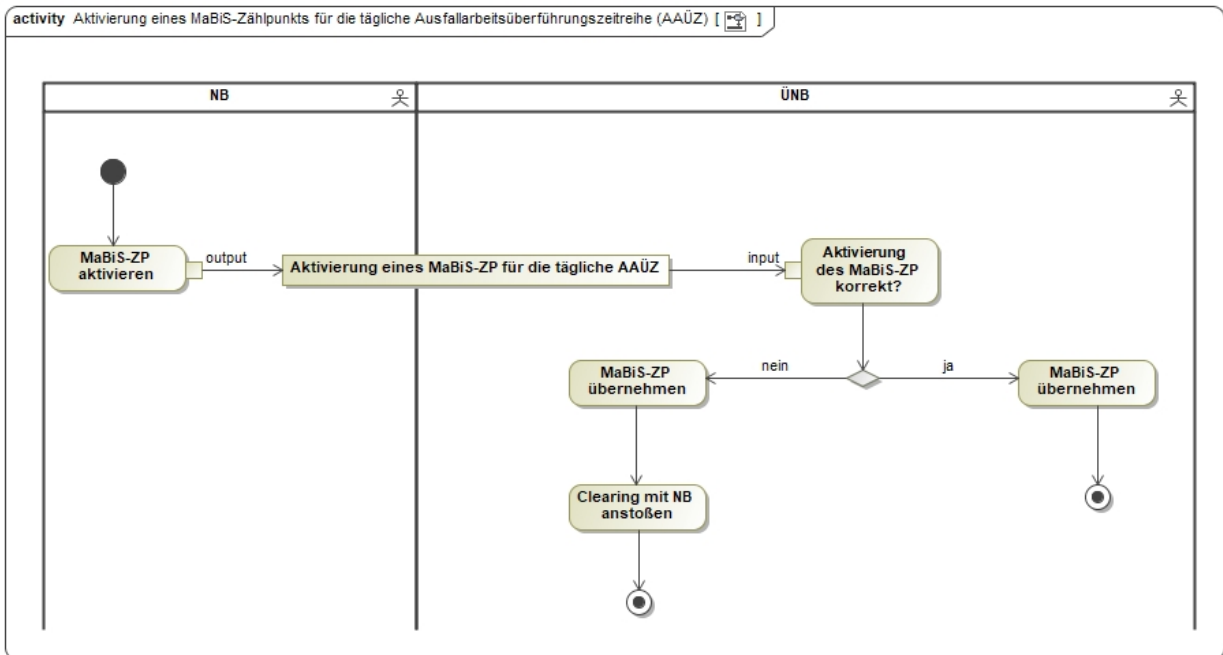

14.5. AD Deaktivierung eines MaBiS-Zählpunkts für die tägliche Ausfallarbeitsüberführungszeitreihe (AAÜZ)

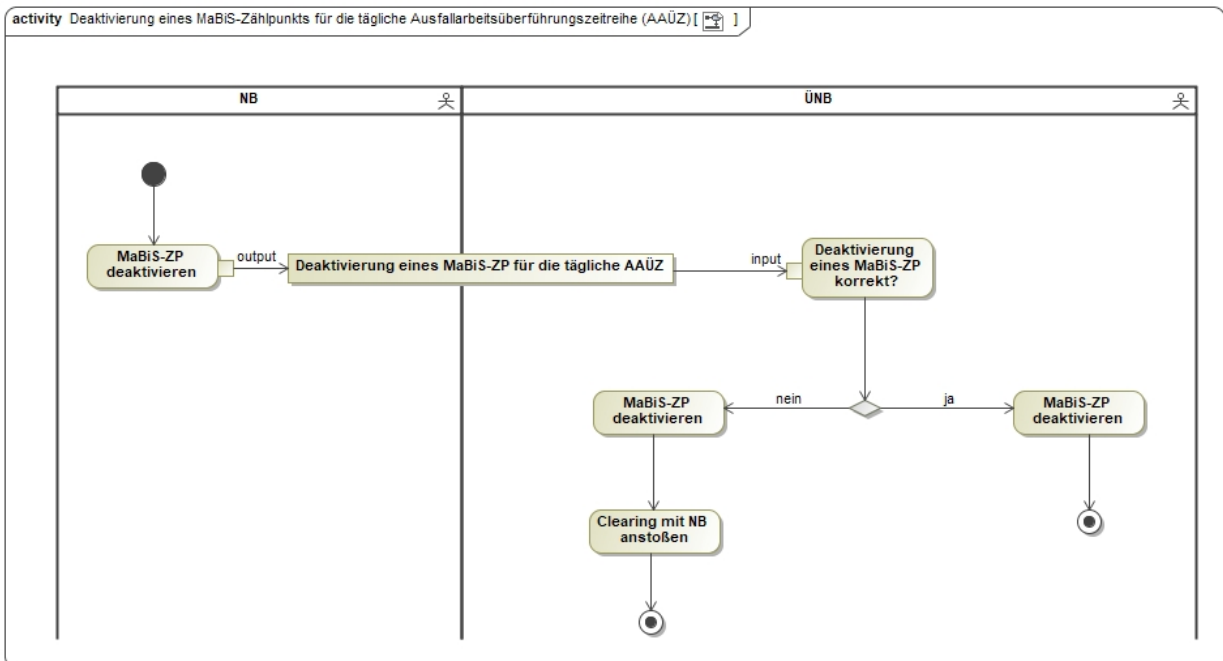

14.6. AD Übermittlung der täglichen Ausfallarbeitsüberführungszeitreihe (AAÜZ)

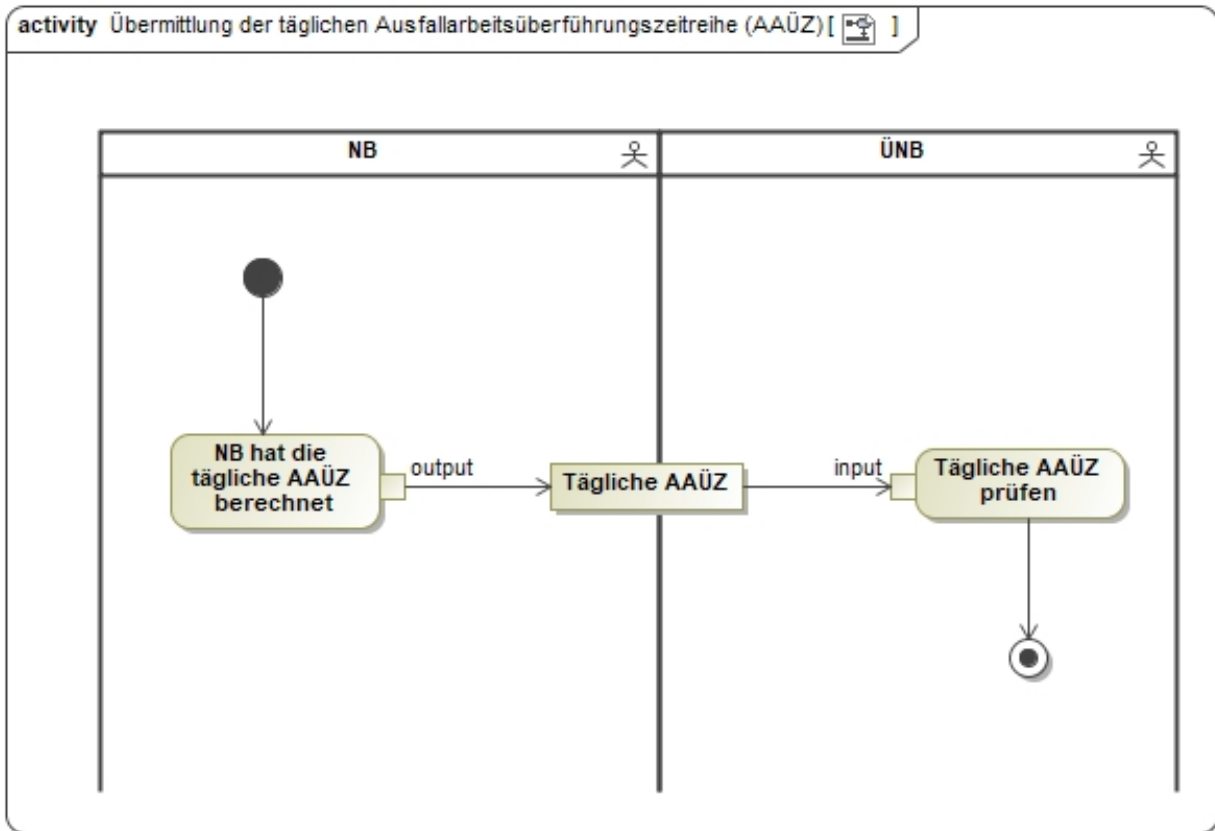

14.7. AD Übermittlung der monatlichen Ausfallarbeitszeitreihe je Marktlotation

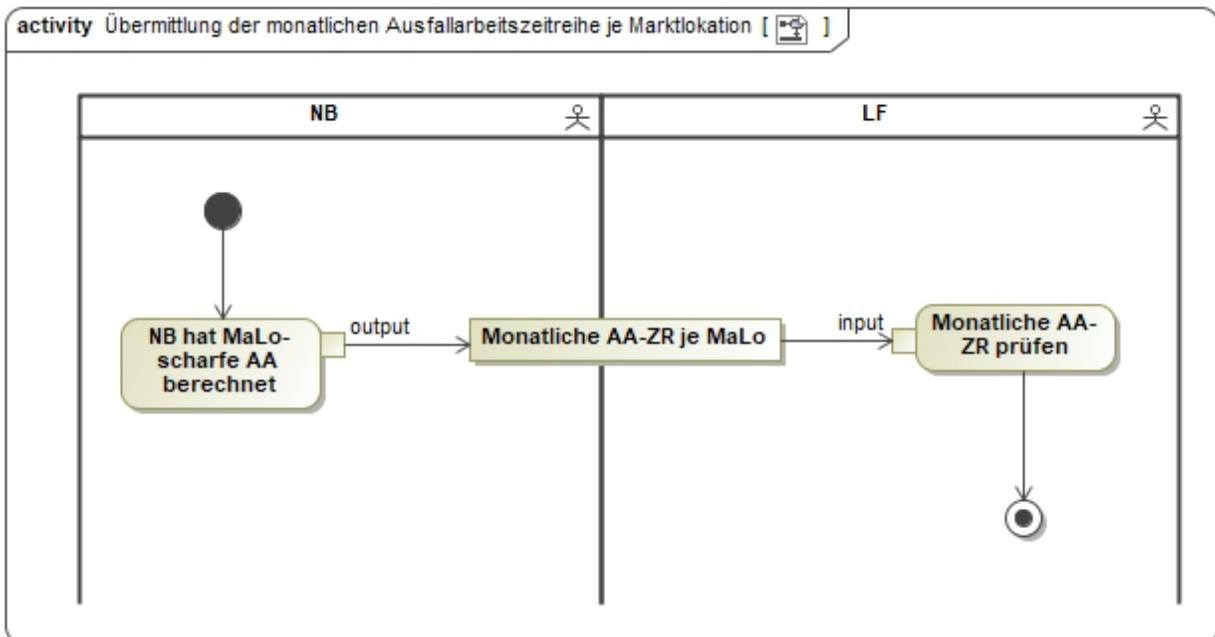

14.8. AD Aktivierung eines MaBiS-ZP für die Lieferantenausfallarbeitsummenzeitreihe

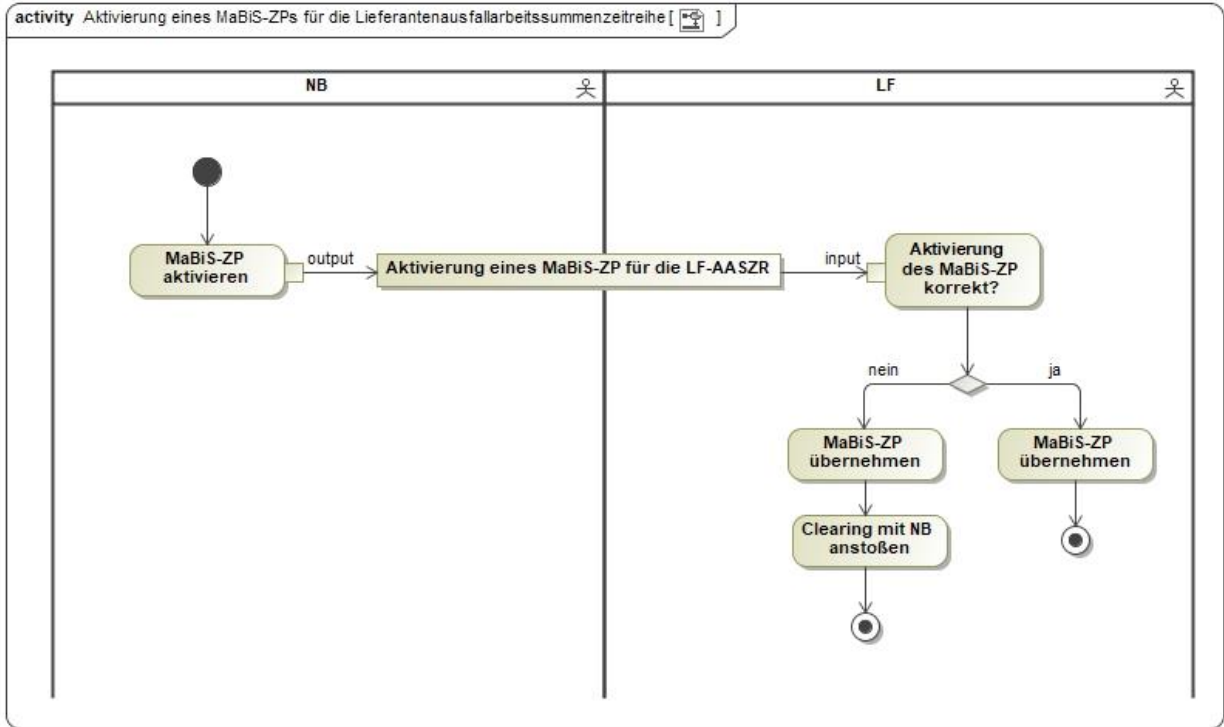

14.9. AD Deaktivierung eines MaBiS-ZP für die Lieferantenausfallarbeitsummenzeitreihe

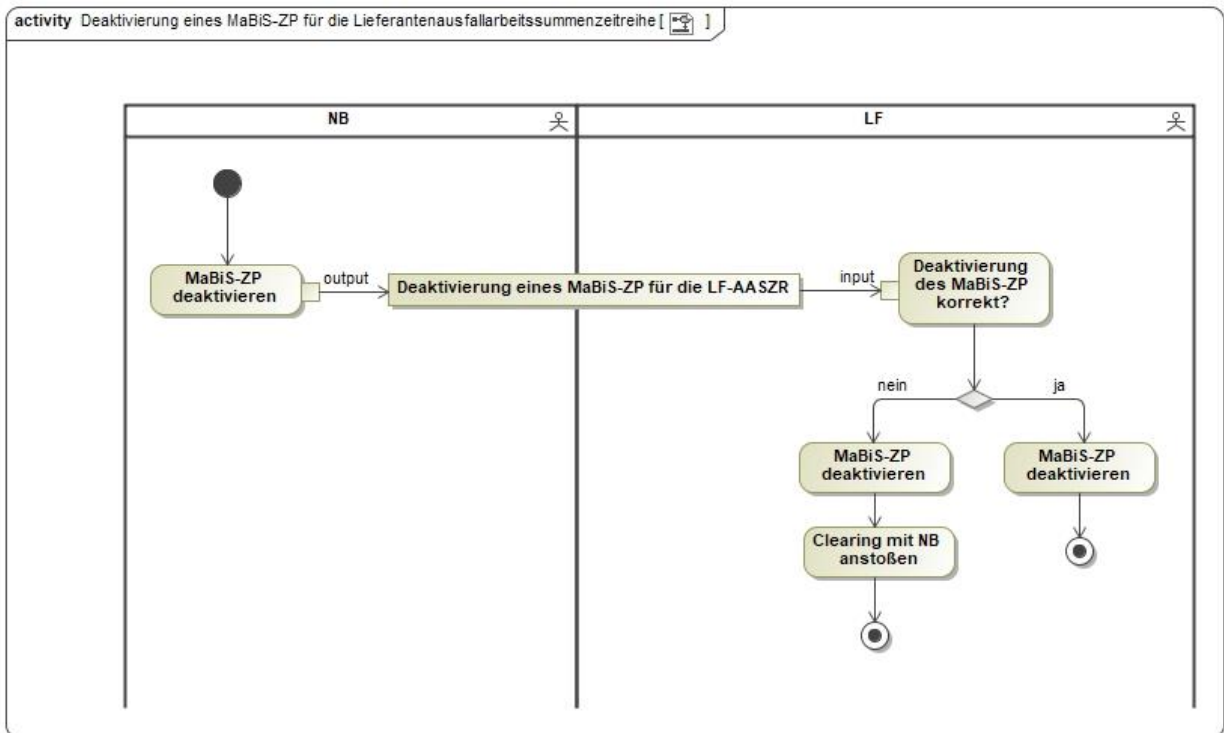

14.10. AD Übermittlung der Lieferantenausfallarbeitssummenzeitreihe

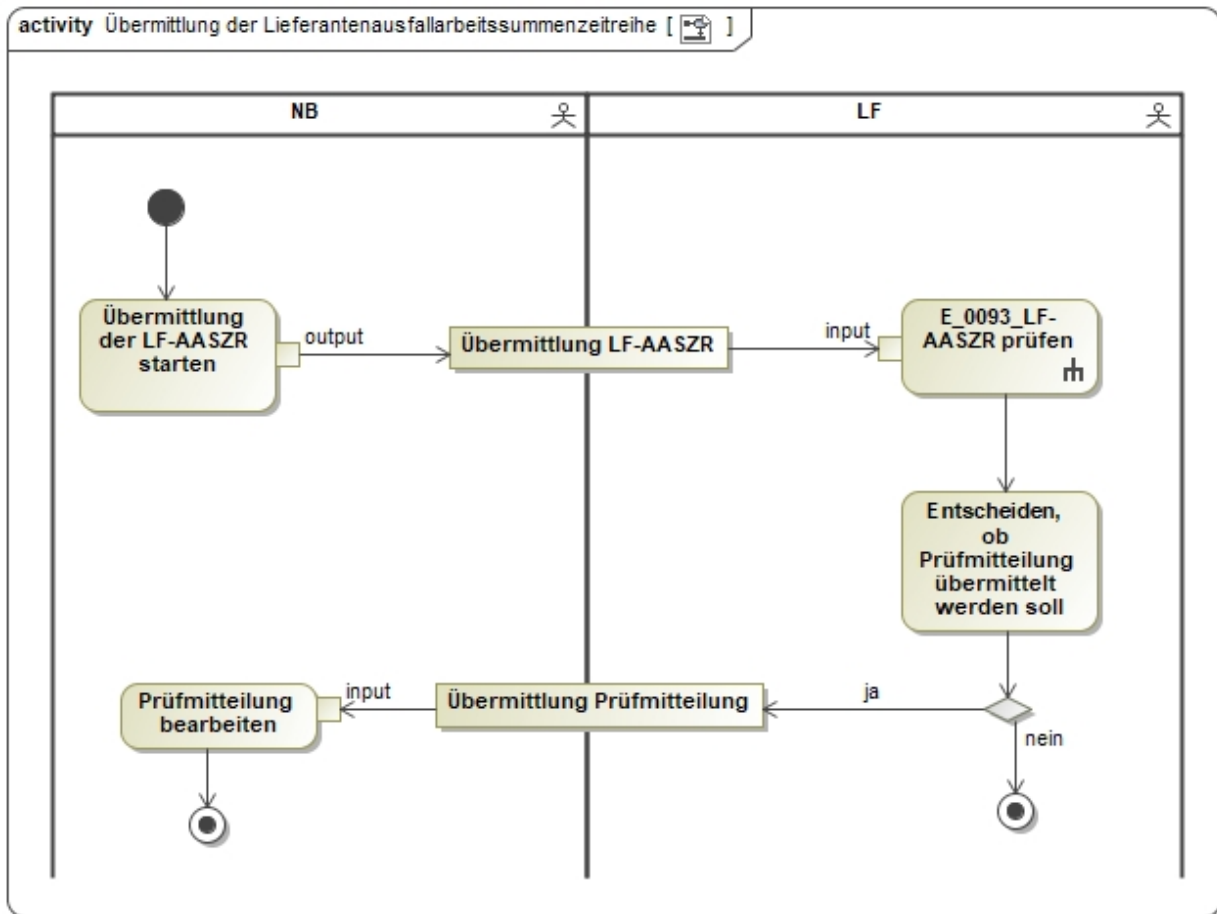

In dem AD „Übermittlung der Lieferantenausfallarbeitssummenzeitreihe“ vorhandenes Entscheidungsbaumdiagramm:

- E_0093_LF-AASZR prüfen

14.11. AD Anforderung der Lieferantenausfallarbeitsclearingliste einmalig oder durch ein Abonnement

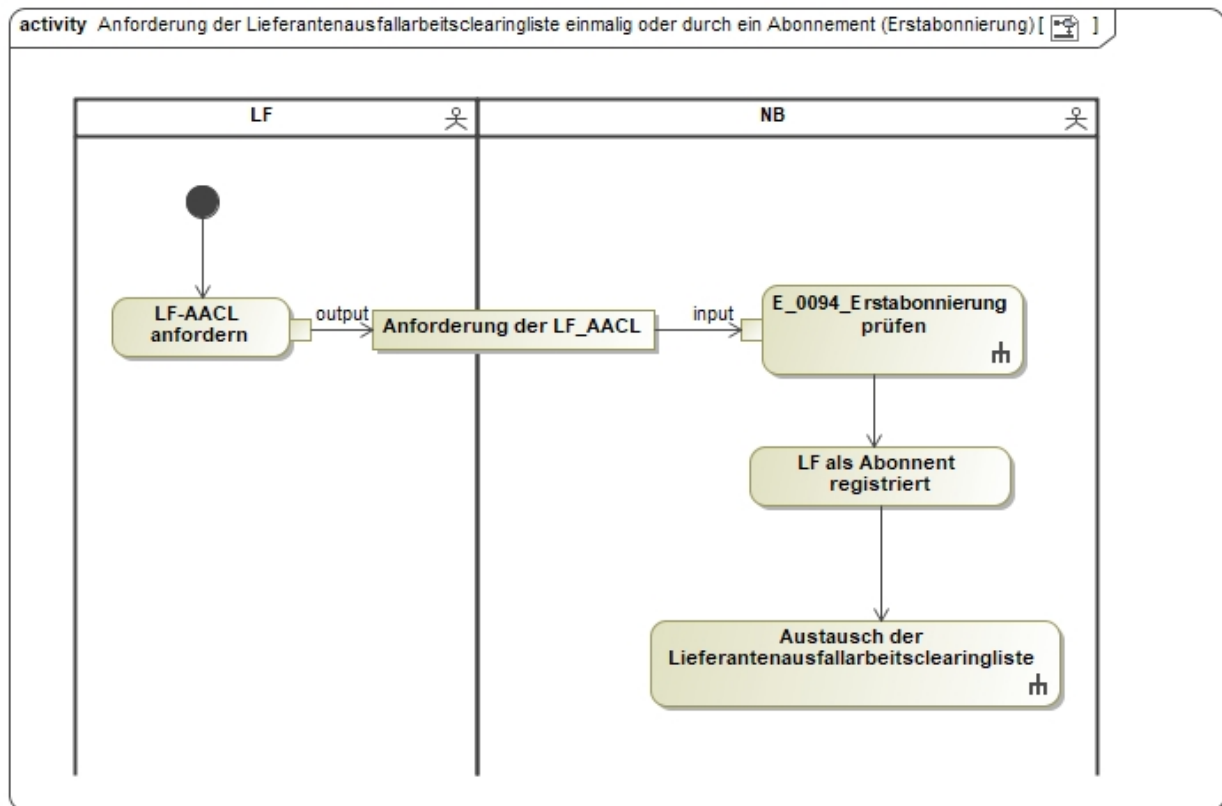

In dem AD „Anforderung der Lieferantenausfallarbeitsclearingliste einmalig oder durch ein Abonnement (Erstabonnung)“ vorhandenes Entscheidungsbaumdiagramm:

- E_0094_Erstabonnung prüfen

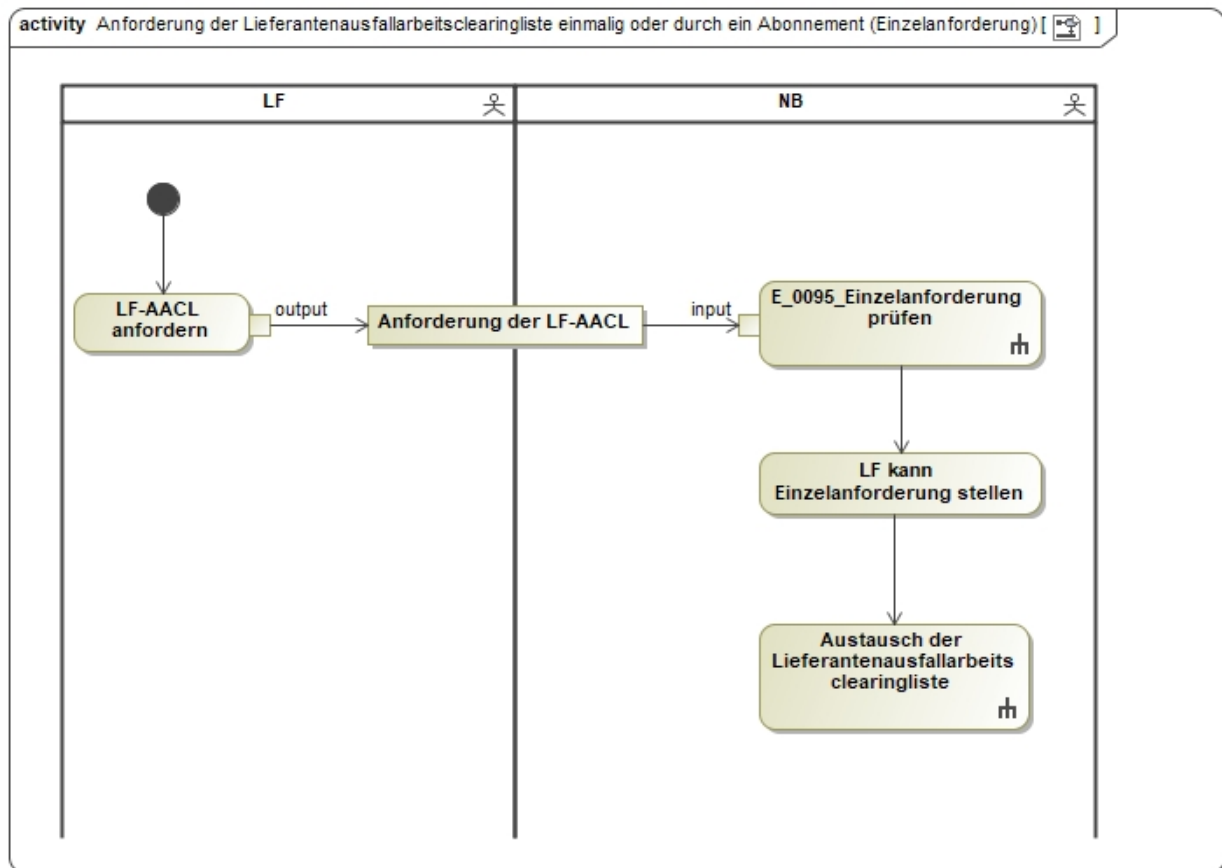

In dem AD „Anforderung der Lieferantenausfallarbeitsclearingliste einmalig oder durch ein Abonnement (Einzelanforderung)“ vorhandenes Entscheidungsbaumdiagramm:

- E_0095_Einzelanforderung prüfen

14.12. AD Austausch der Lieferantenausfallarbeitsclearingliste

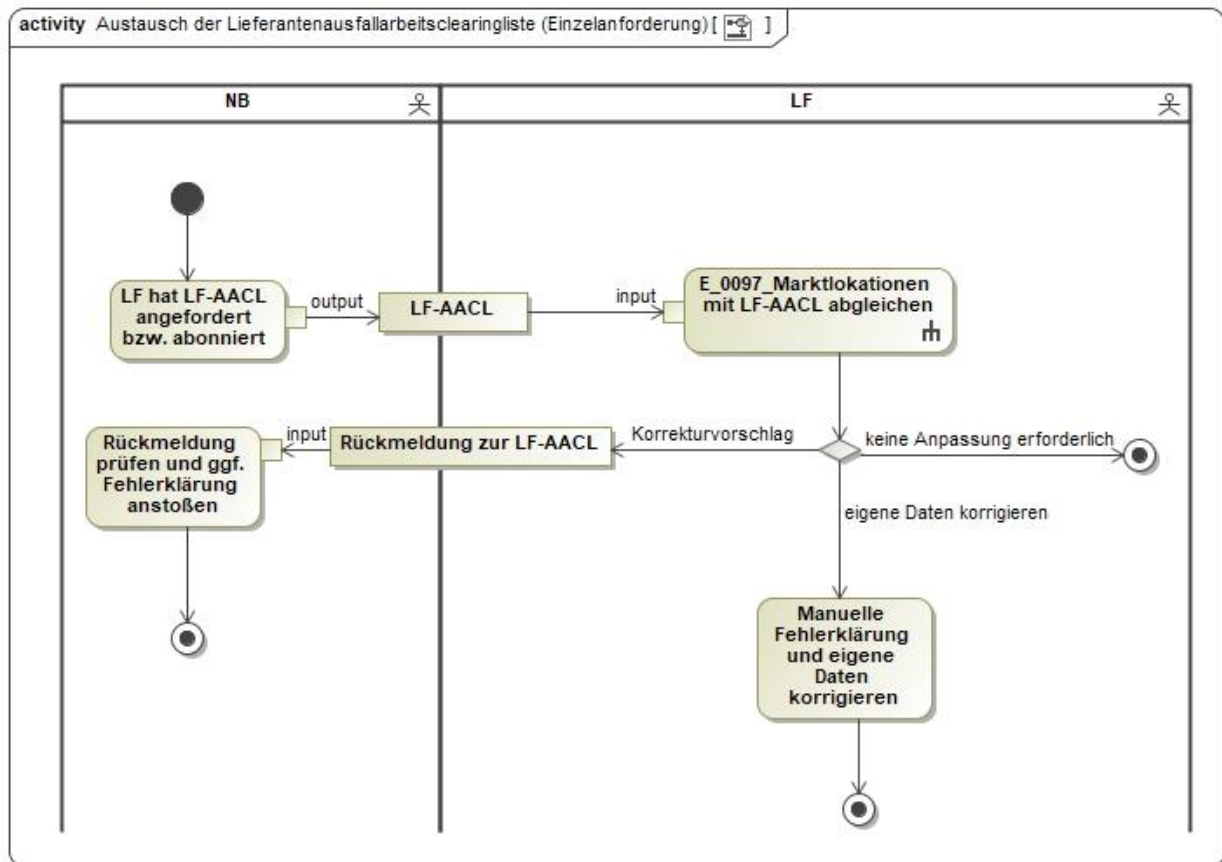

In dem AD „Austausch der Lieferantenausfallarbeitsclearingliste (Einzelanforderung)“ vorhandenes Entscheidungsbaumdiagramm:

- E_0097_Marktklokationen mit LF-AACL abgleichen

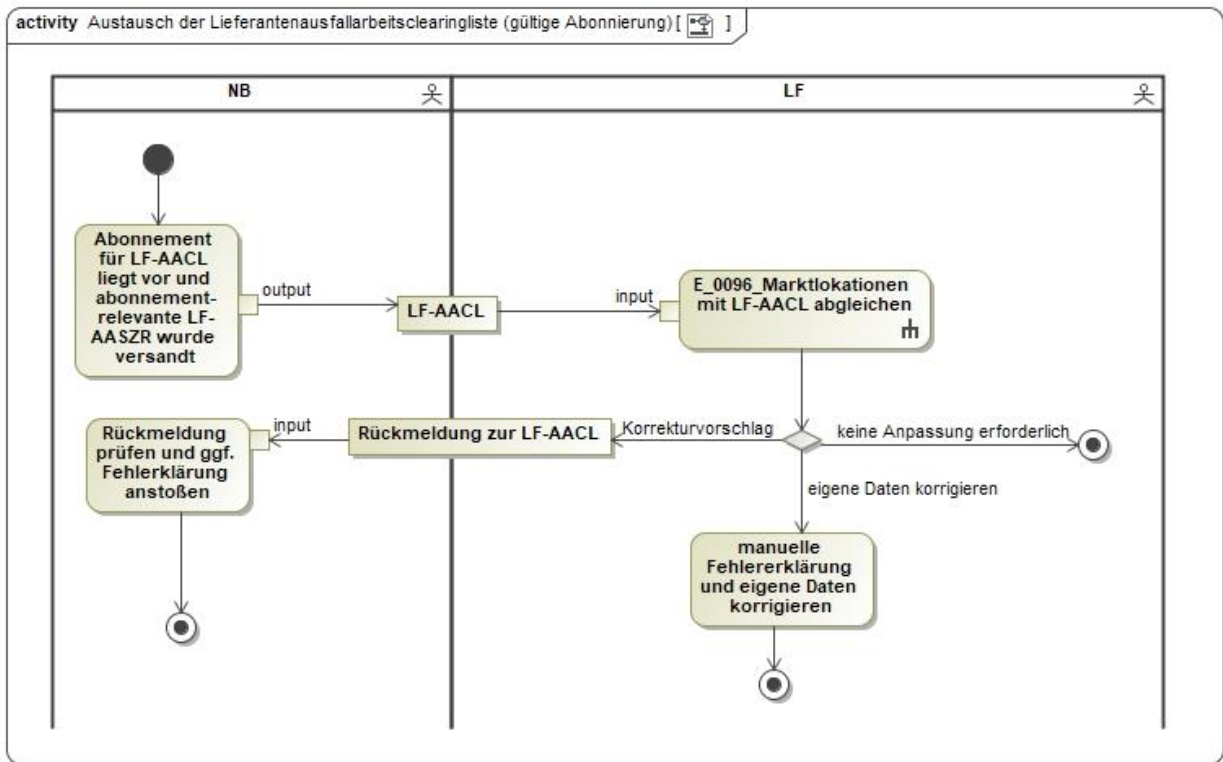

In dem AD „Austausch der Lieferantenausfallarbeitsclearingliste (gültige Abbonierung)“ vorhandenes Entscheidungsbaumdiagramm:

- E_0096_Marktklokationen mit LF-AACL abgleichen

14.13. AD Beendigung des Abonnements für die Lieferantenausfallarbeitsclearingliste

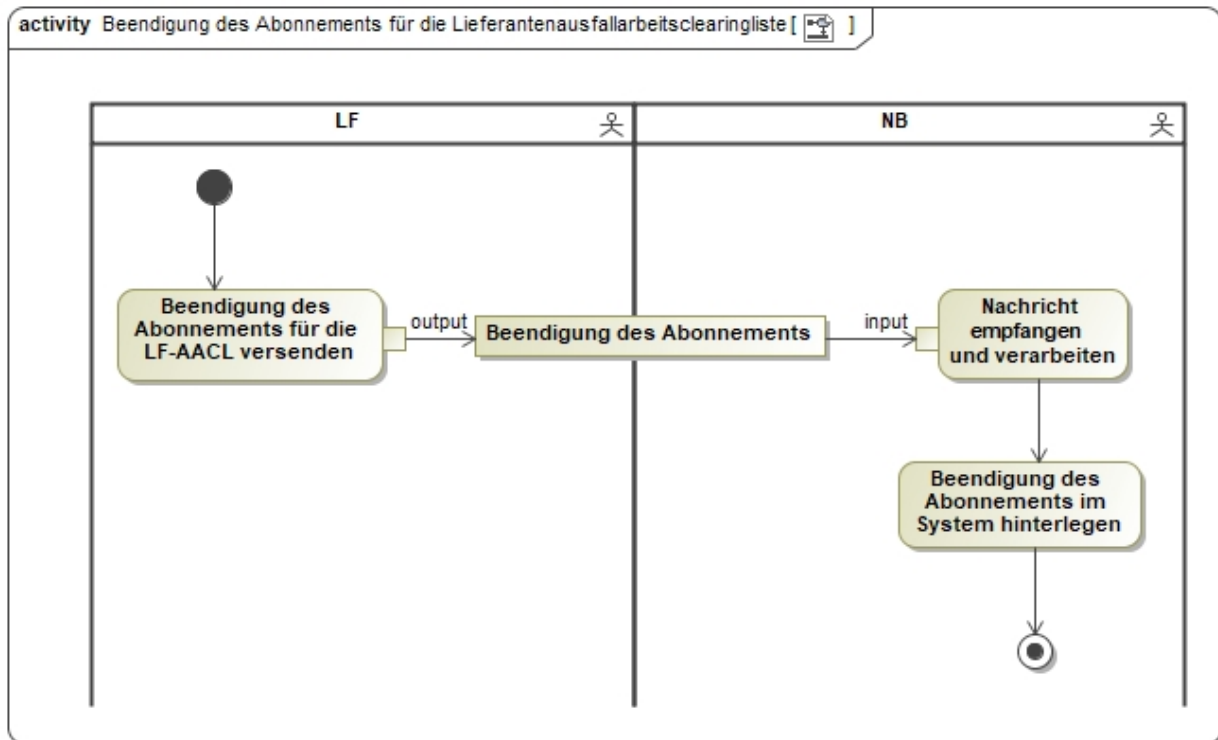

14.14. AD Aktivierung eines MaBiS-ZP für die monatliche Ausfallarbeitsüberführungszeitreihe (AAÜZ) zwischen NB und BKV (des LF)

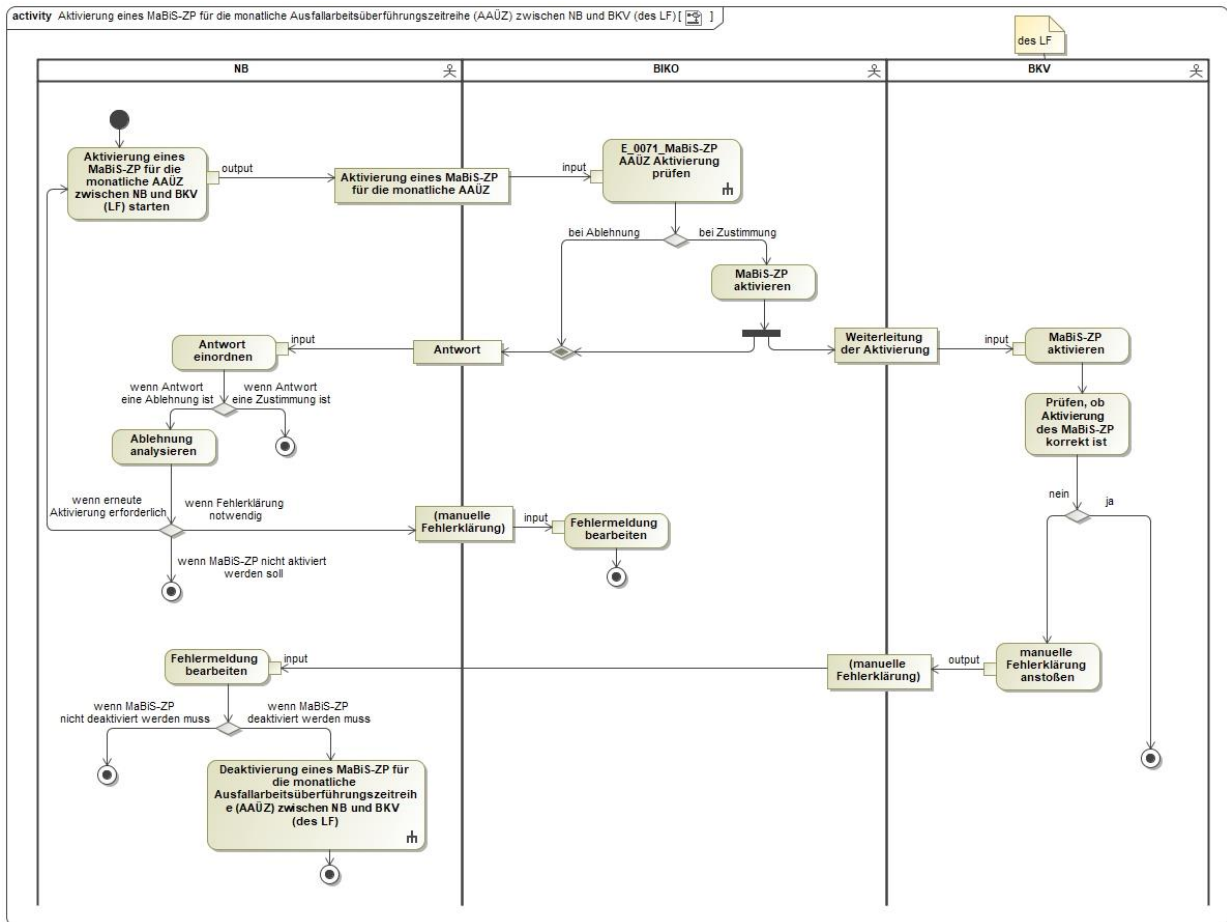

In dem AD „Aktivierung eines MaBiS-ZP für die monatliche Ausfallarbeitsüberführungszeitreihe (AAÜZ) zwischen NB und BKV (des LF)“ vorhandenes Entscheidungsbaumdiagramm:

- E_0071_MaBiS-ZP AAÜZ Aktivierung prüfen

14.15. AD Deaktivierung eines MaBiS-ZP für die monatliche Ausfallarbeitsüberführungszeitreihe (AAÜZ) zwischen NB und BKV (des LF)

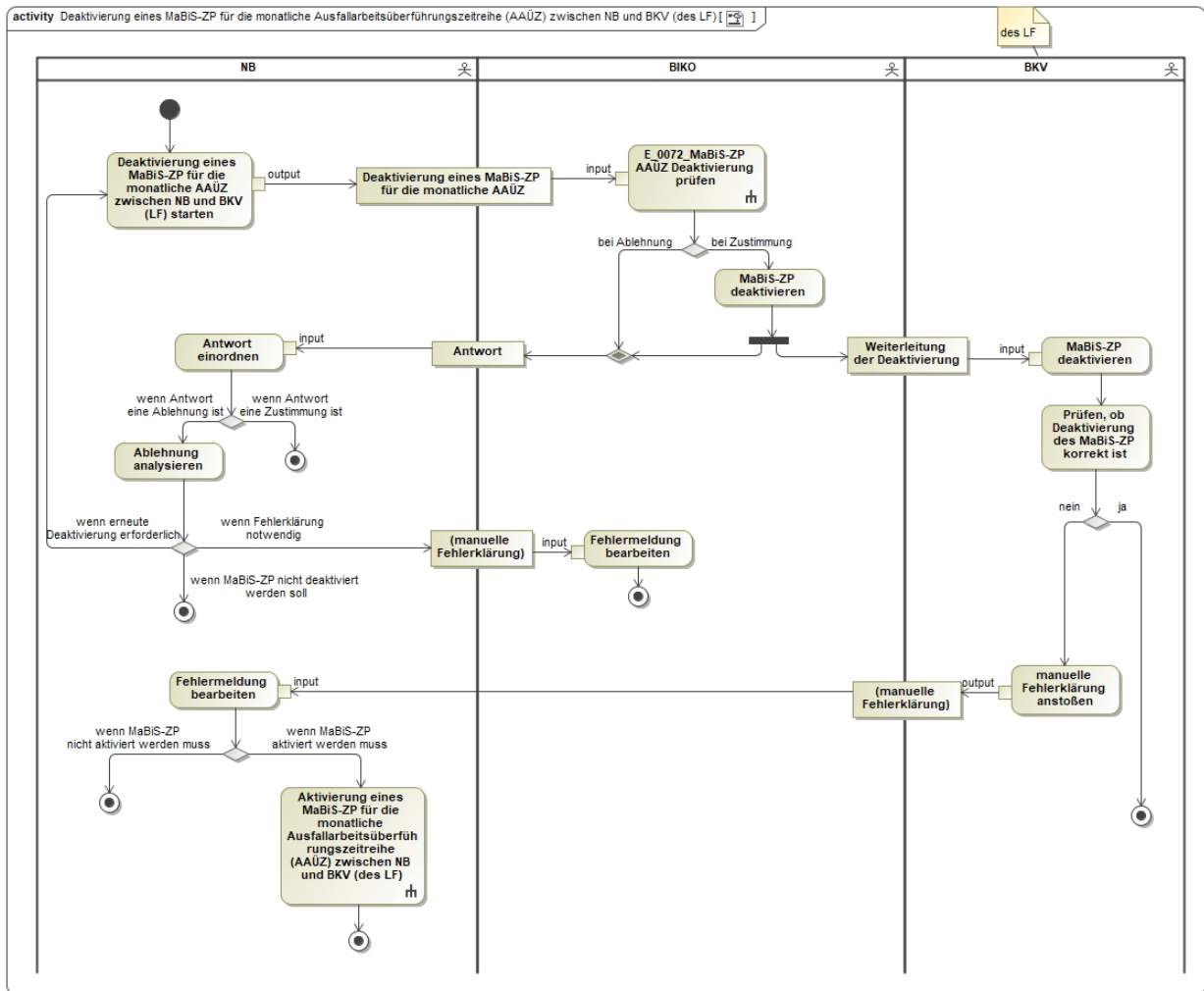

In dem AD „Deaktivierung eines MaBiS-ZP für die monatliche Ausfallarbeitsüberführungszeitreihe (AAÜZ) zwischen NB und BKV (des LF)“ vorhandenes Entscheidungsbaumdiagramm:

- E_0072_MaBiS-ZP AAÜZ Deaktivierung prüfen

14.16. AD Übermittlung der monatlichen Ausfallarbeitsüberführungszeitreihe (AAÜZ)

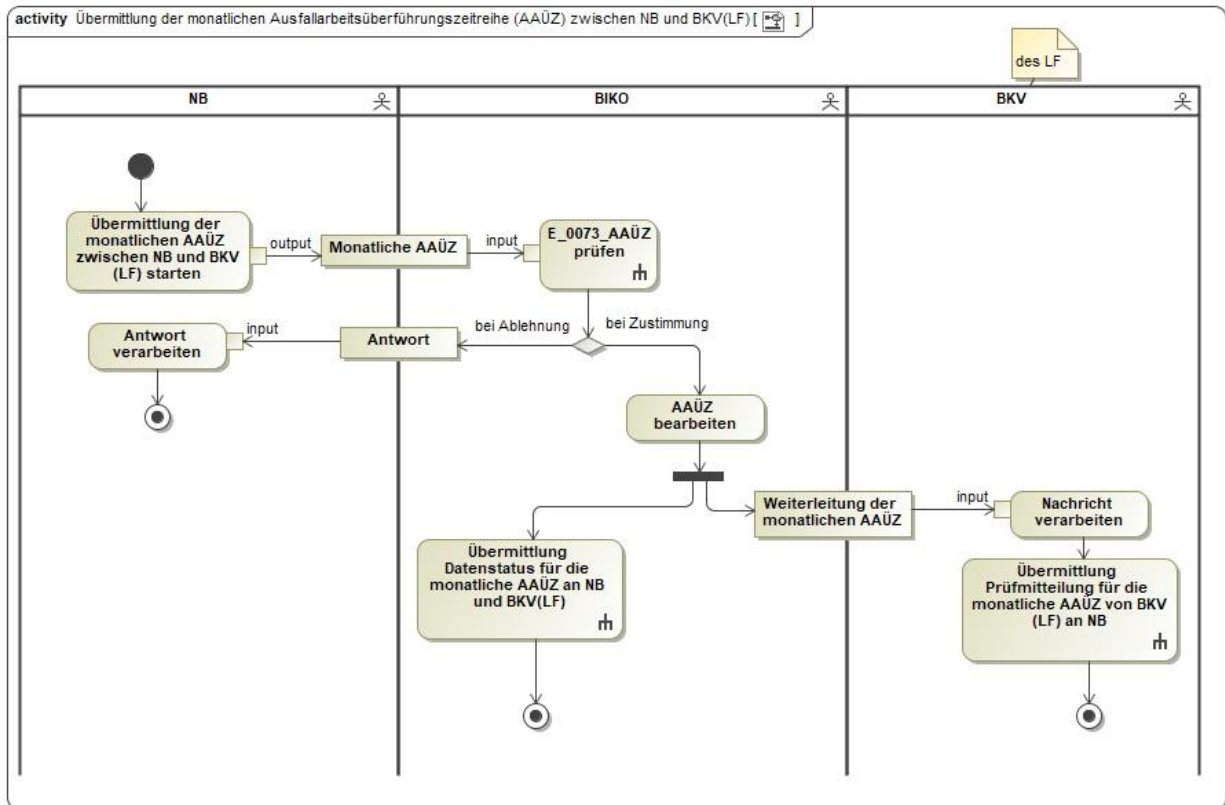

In dem AD „Übermittlung der monatlichen Ausfallarbeitsüberführungszeitreihe (AAÜZ)“ vorhandenes Entscheidungsbaumdiagramm:

- E_0073_AAÜZ prüfen

14.17. AD Übermittlung Prüfmittelung für die monatliche Ausfallarbeitsüberführungszeitreihe (AAÜZ)

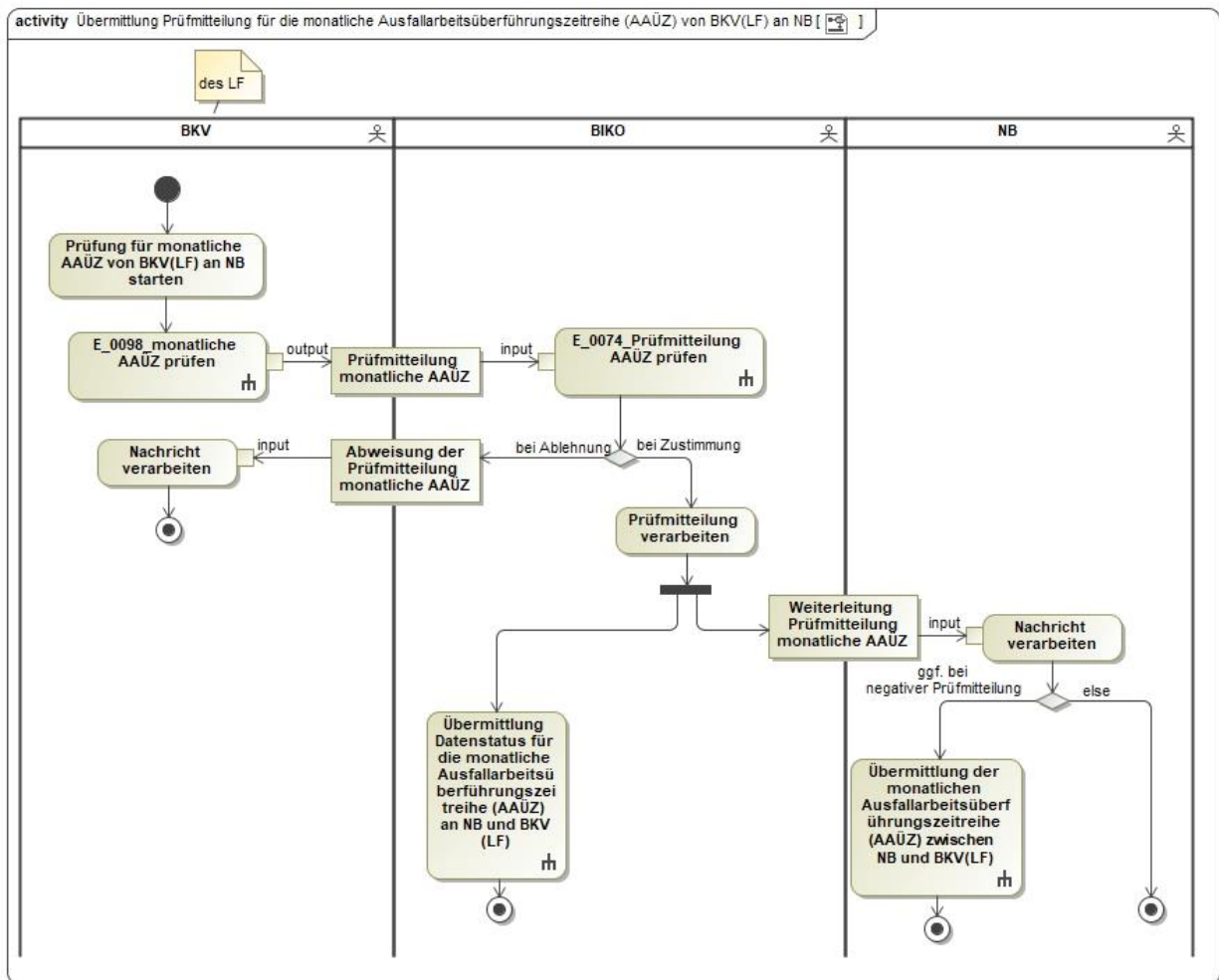

In dem AD „Übermittlung Prüfmittelung für die monatliche Ausfallarbeitsüberführungszeitreihe (AAÜZ)“ vorhandene Entscheidungsbaumdiagramme:

- E_0074_Prüfmittelung AAÜZ prüfen
- E_0098_monatliche AAÜZ prüfen

14.18. AD Übermittlung Datenstatus für die monatliche Ausfallarbeitsüberführungszeitreihe (AAÜZ)

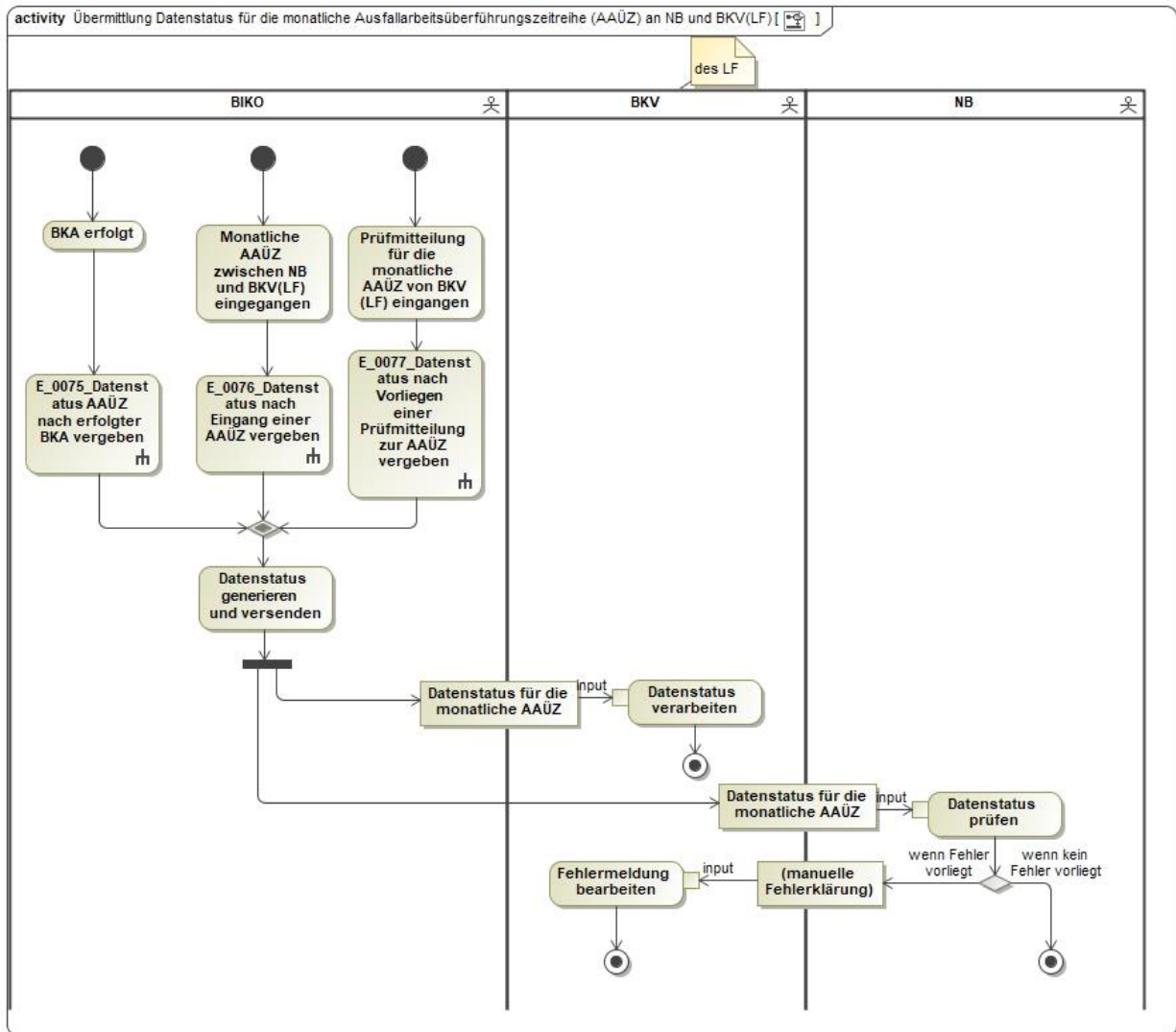

In dem AD „Übermittlung Datenstatus für die monatliche Ausfallarbeitsüberführungszeitreihe (AAÜZ)“ vorhandene Entscheidungsbaumdiagramme:

- E_0075_Datenstatus AAÜZ nach erfolgter BKA vergeben
- E_0076_Datenstatus nach Eingang einer AAÜZ vergeben
- E_0077_Datenstatus nach Vorliegen einer Prüfmittteilung zur AAÜZ vergeben

14.19. AD Übermittlung der monatlichen Ausfallarbeitszeitreihe je Marktlokation

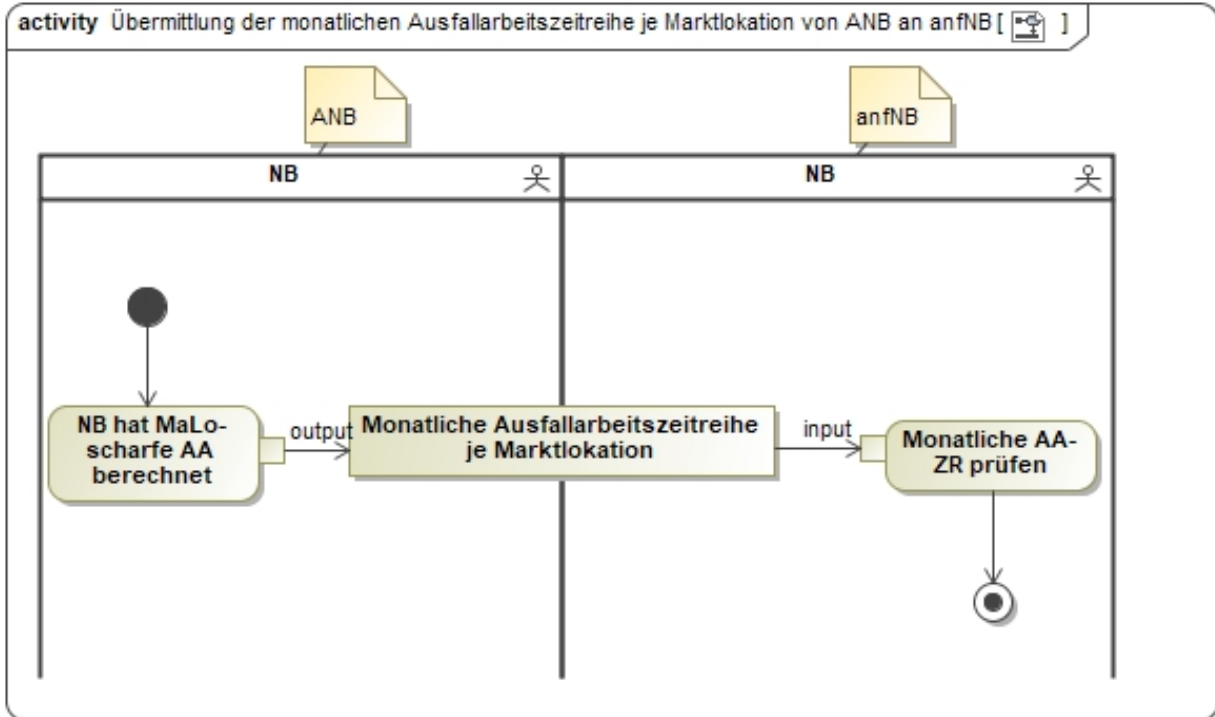

14.20. AD Aktivierung eines MaBiS-ZP für die monatliche Ausfallarbeitsüberführungszeitreihe (AAÜZ) zwischen NB und BKV (anfNB)

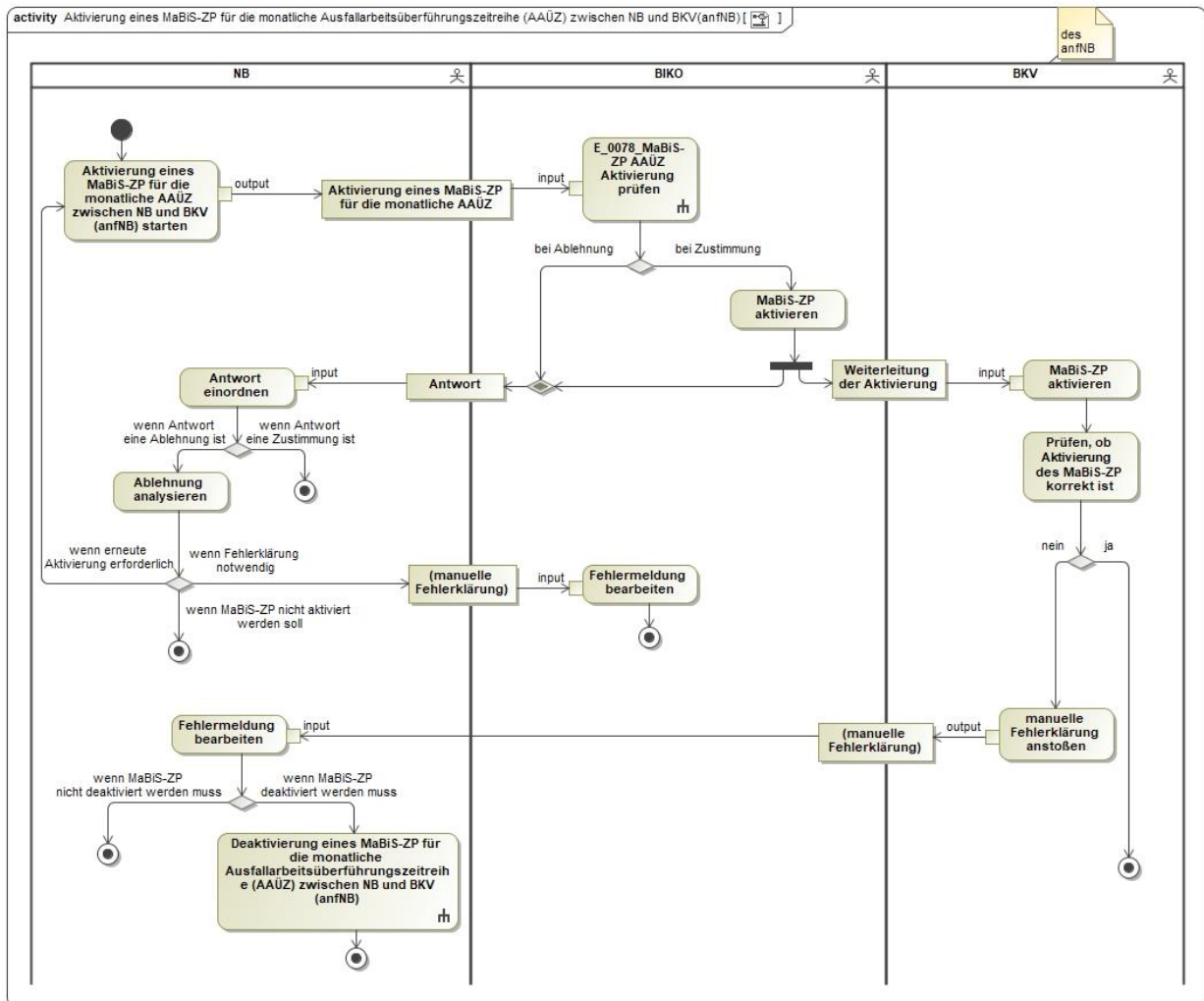

In dem AD „Aktivierung eines MaBiS-ZP für die monatliche Ausfallarbeitsüberführungszeitreihe (AAÜZ) zwischen NB und BKV (anfNB)“ vorhandenes Entscheidungsbaumdiagramm:

- E_0078_MaBiS-ZP AAÜZ Aktivierung prüfen

14.21. AD Deaktivierung eines MaBiS-ZP für die monatliche Ausfallarbeitsüberführungszeitreihe (AAÜZ) zwischen NB und BKV (anfNB)

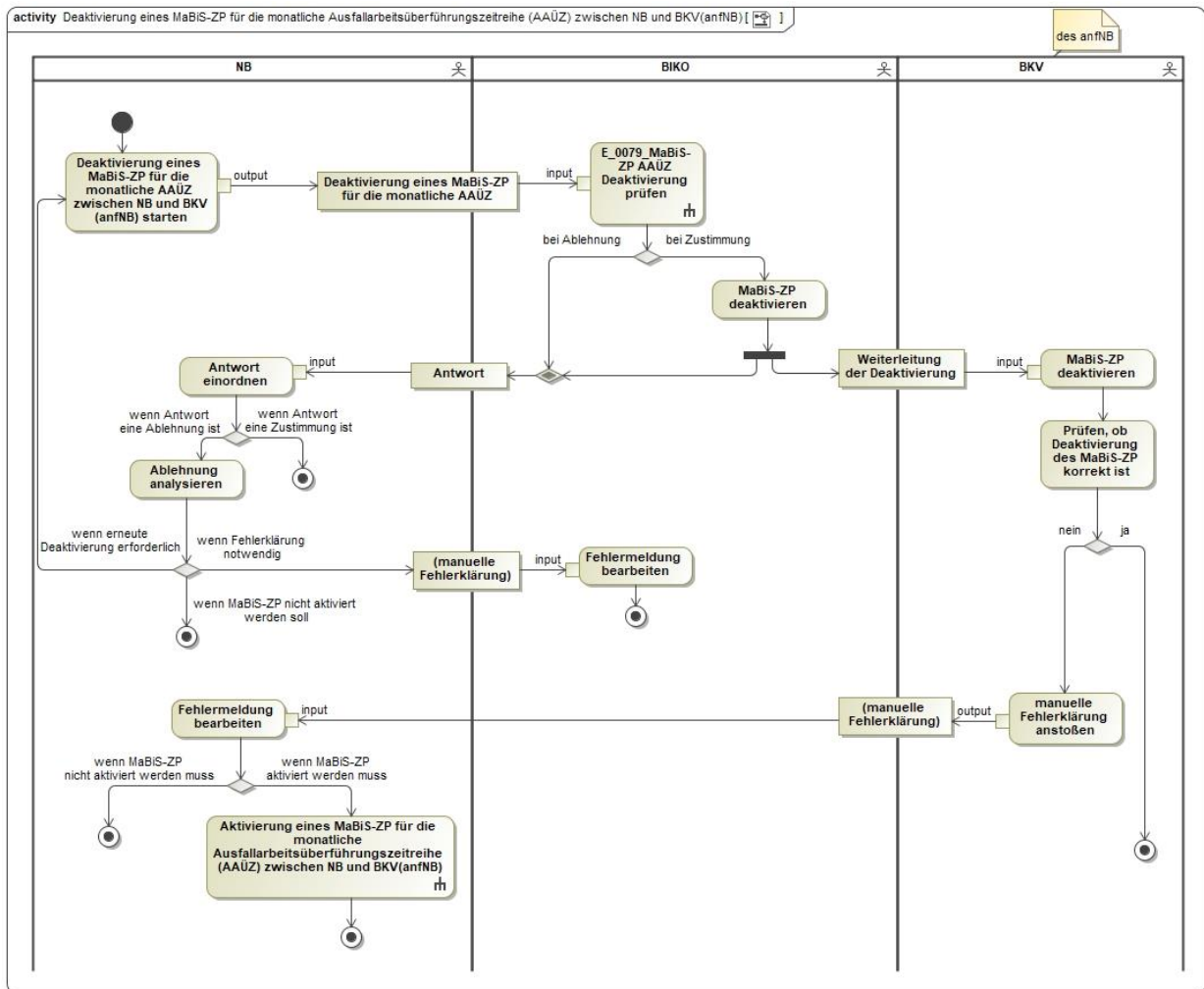

In dem AD „Deaktivierung eines MaBiS-ZP für die monatliche Ausfallarbeitsüberführungszeitreihe (AAÜZ) zwischen NB und BKV (anfNB)“ vorhandenes Entscheidungsbaumdiagramm:

- E_0079_MaBiS-ZP AAÜZ Deaktivierung prüfen

14.22. AD Übermittlung der monatlichen Ausfallarbeitsüberführungszeitreihe zwischen ANB und BKV (anfNB)

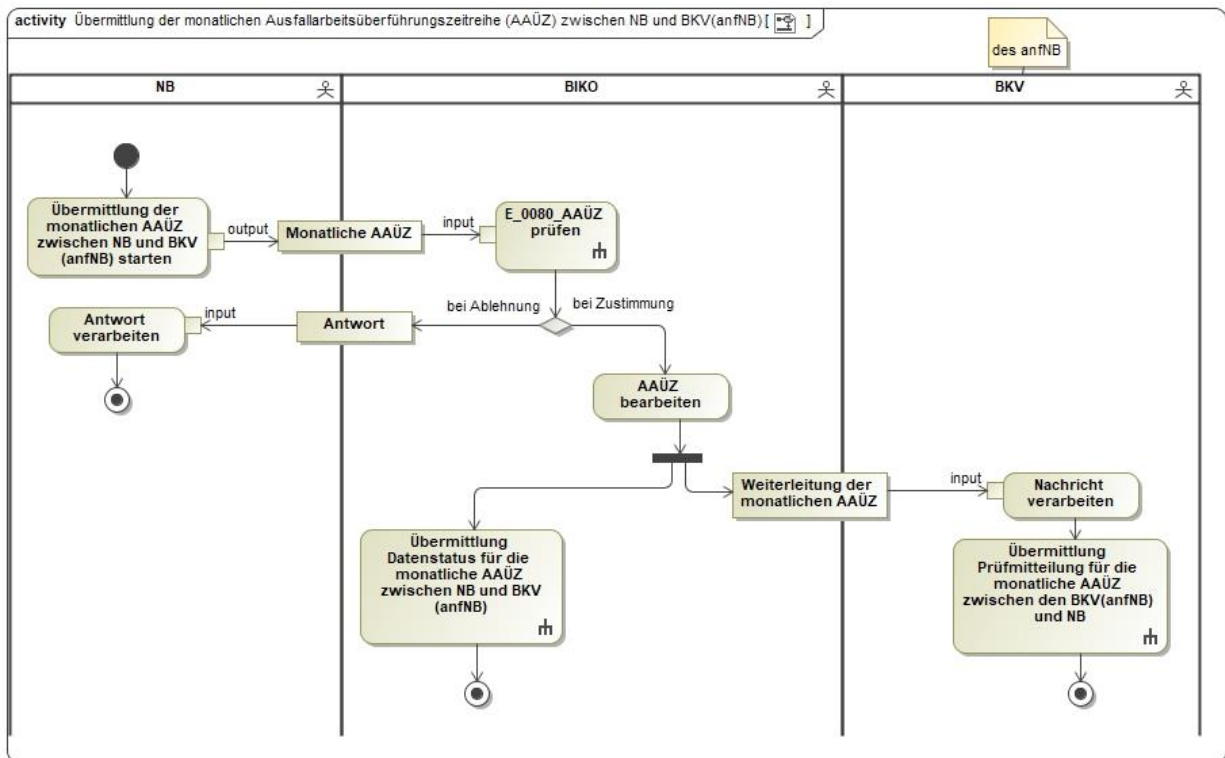

In dem AD „Übermittlung der monatlichen Ausfallarbeitsüberführungszeitreihe zwischen ANB und BKV (anfNB)“ vorhandenes Entscheidungsbaumdiagramm:

- E_0080_AAÜZ prüfen

14.23. AD Übermittlung Prüfmitteilung für die monatliche Ausfallarbeitsüberführungszeitreihe zwischen den BKV (anfNB) und NB

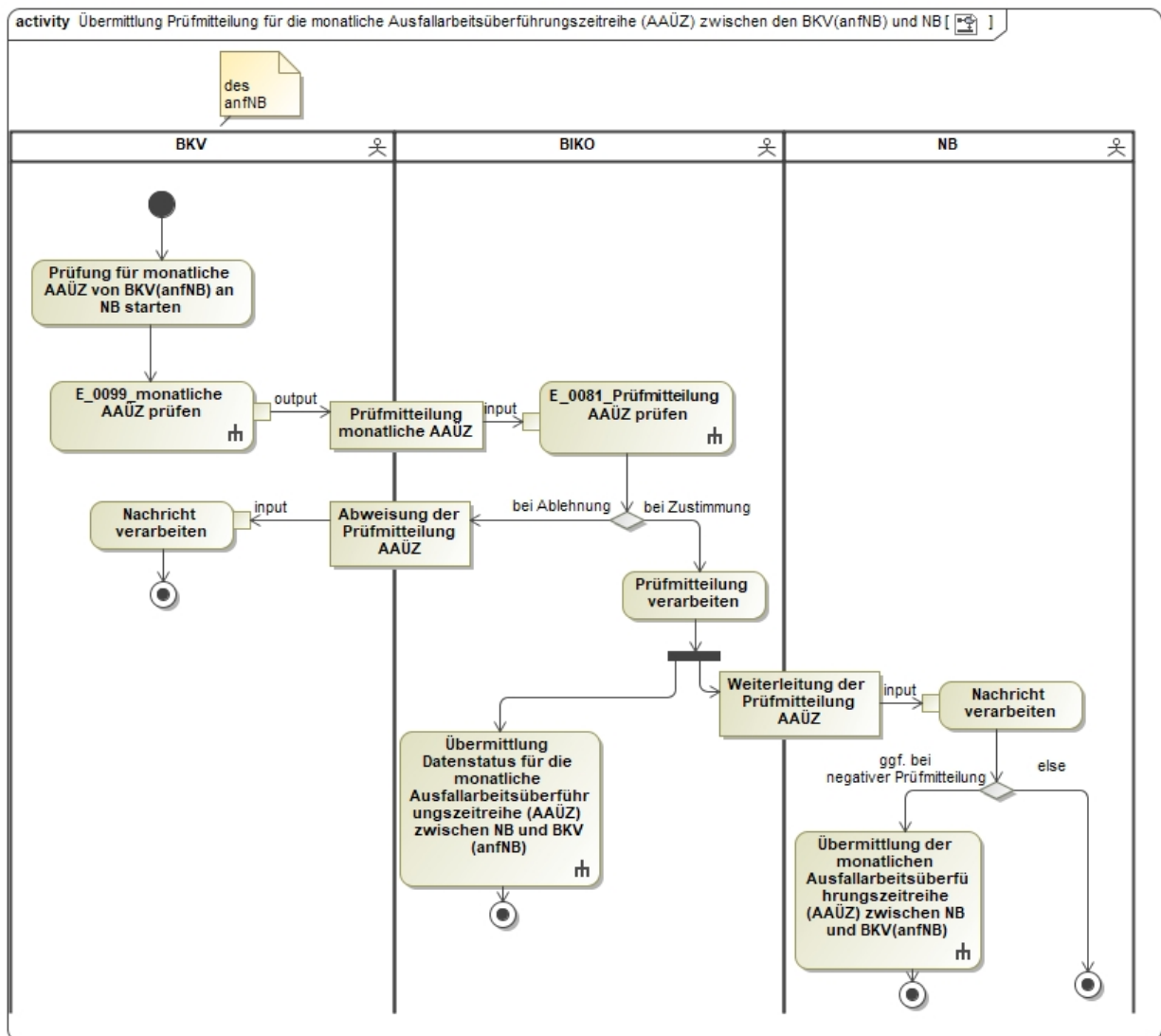

In dem AD „Übermittlung Prüfmitteilung für die monatliche Ausfallarbeitsüberführungszeitreihe zwischen den BKV (anfNB) und NB“ vorhandene Entscheidungsbaumdiagramme:

- E_0081_Prüfmitteilung AAÜZ prüfen
- E_0099_monatliche AAÜZ prüfen

14.24. AD Übermittlung Datenstatus für die monatliche Ausfallarbeitsüberführungszeitreihe (AAÜZ) zwischen NB und BKV (anfNB)

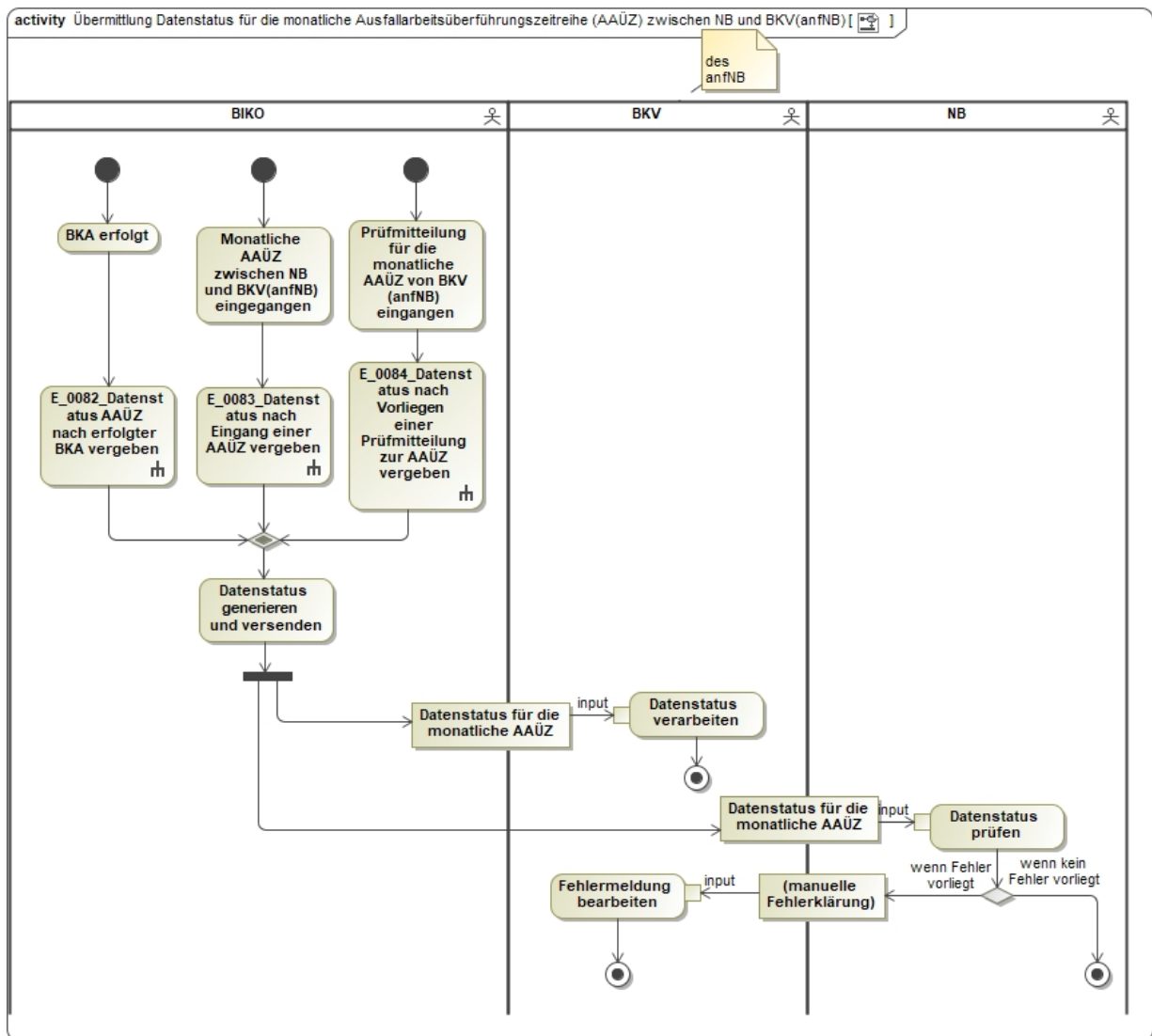

In dem AD „Übermittlung Datenstatus für die monatliche Ausfallarbeitsüberführungszeitreihe (AAÜZ) zwischen NB und BKV (anfNB)“ vorhandene Entscheidungsbaumdiagramme:

- E_0082_Datenstatus AAÜZ nach erfolgter BKA vergeben
- E_0083_Datenstatus nach Eingang einer AAÜZ vergeben
- E_0084_Datenstatus nach Vorliegen einer Prüfmittteilung zur AAÜZ vergeben

14.25. AD Überführung der Ausfallarbeit aus dem EEG-BK des NB an den ÜNB

Aktivitätsdiagramm siehe auch Geschäftsprozesse für EEG-Überführungszeitreihen aus Mitteilung Nr. 5 zur BK6-07-002 von März 2011.

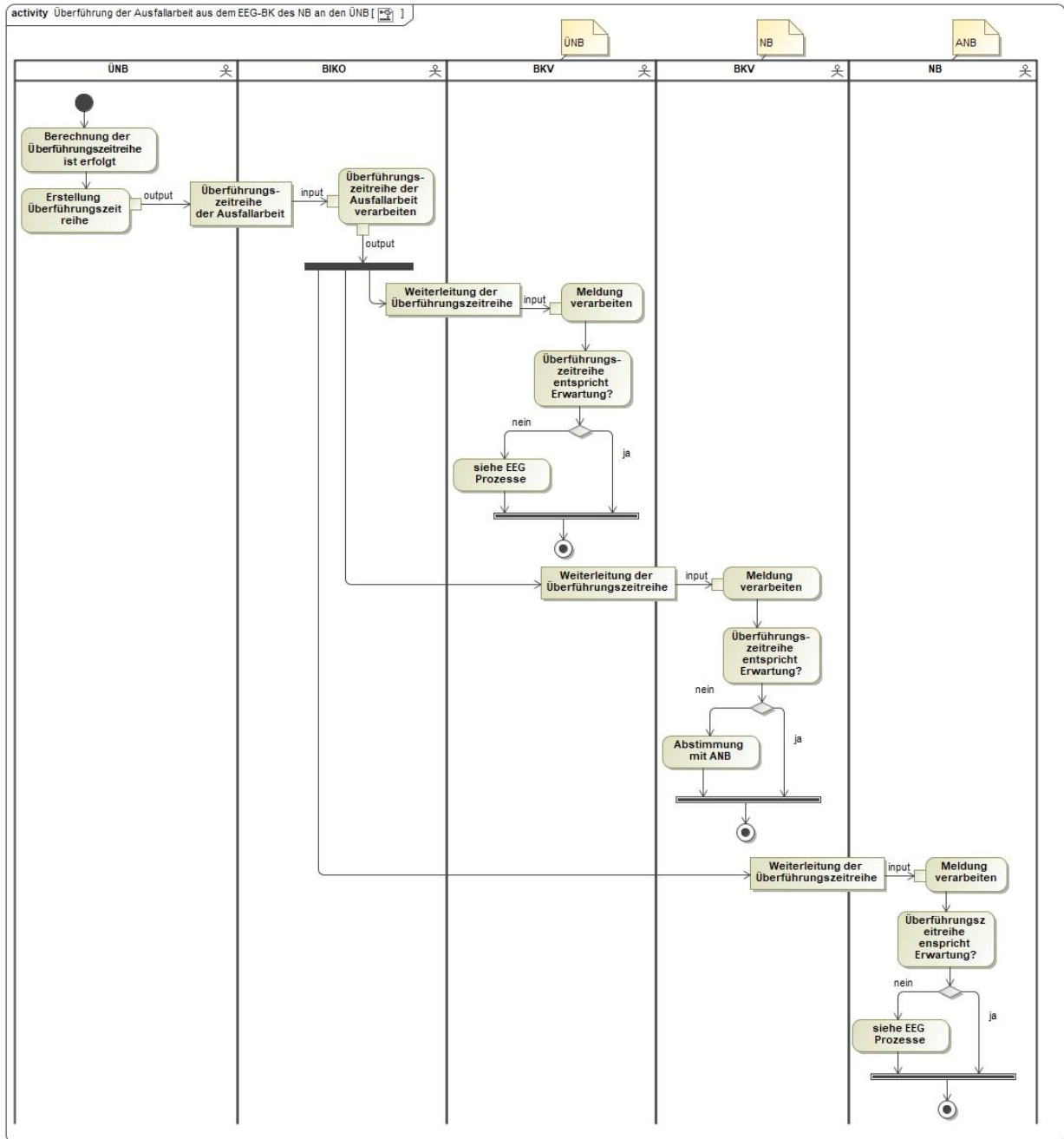

15. Änderungshistorie

Version	Datum	Änderungsbeschreibung
1.0	21.06.2021	<p>Erstveröffentlichung</p> <p>Aktualisierung und Anpassung BDEW-Anwendungshilfe an die Vorgaben der BNetzA-Festlegung BK6-20-160</p> <p>1.7 AD Zuordnung eines Bilanzkreises zur Aufnahme der Übertragungsnetzbetreiber-Deltazeitreihe</p> <ul style="list-style-type: none"> • neu <p>1.8 AD Beendigung der Zuordnung eines Bilanzkreises zur Aufnahme der Übertragungsnetzbetreiber-Deltazeitreihe</p> <ul style="list-style-type: none"> • neu <p>2.8 AD Übermittlung Netzgangzeitreihe</p> <ul style="list-style-type: none"> • Ergänzung der Rolle ÜNB <p>3.4 AD Übermittlung von normierten Profilen und Profilscharen vom NB an LF bzw. ÜNB</p> <ul style="list-style-type: none"> • Ergänzung der Nachricht „Reklamation“ sowie der beiden Entscheidungsbaumdiagramme „E_0100_Profile bzw. Profilscharen prüfen“ und „E_0101_normierte synthetische SLP prüfen“ <p>3.6 AD Übermittlung der Liste der Profildefinitionen vom NB an MSB</p> <ul style="list-style-type: none"> • neu <p>3.7 AD Übermittlung der aktualisierten Liste der Profildefinitionen vom NB an MSB</p> <ul style="list-style-type: none"> • von der WiM in die MaBiS verschoben <p>3.8 AD Übermittlung von normierten Profilen vom NB an MSB</p> <ul style="list-style-type: none"> • von der WiM in die MaBiS verschoben <p>14. Austauschprozesse für den bilanziellen Ausgleich im Rahmen des Redispatch</p> <ul style="list-style-type: none"> • neu
1.1	13.12.2021	<p>Ergänzung der EBD-Nummer(n) unter den entsprechenden AD.</p> <p>7.5. AD Anforderung und Übermittlung Bilanzkreiszuordnungsliste zwischen NB und BKV (gültige Abonnie- rung)</p>

		<ul style="list-style-type: none">• Ergänzung des Entscheidungsbaumdiagramms „E_0104_Listeninhalte prüfen“ 8.3. AD Anforderung und Übermittlung Bilanzkreiszuordnungsliste zwischen ÜNB und BKV (gültige Abbonierung) <ul style="list-style-type: none">• Ergänzung des Entscheidungsbaumdiagramms „E_0105_Listeninhalte prüfen“
1.2	16. Januar 2025	Redaktionelle Anpassung des Deckblatts und des Einleitungstextes aufgrund der BNetzA-Festlegung BK6-24-174